

#1 SKISSE udbød

- Plusses med kort ende med sør/nord og samme vinkel som huset
- Bygges i udkl. jordskrivning i bakke og opføres i samme materialer som huset

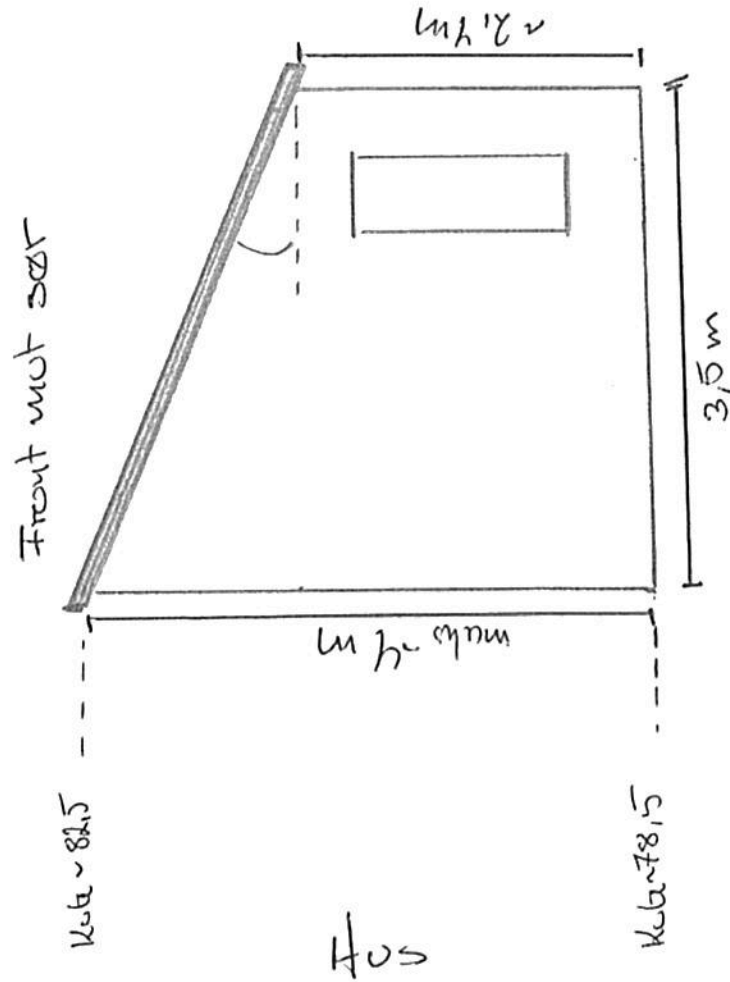

Målestok 1:100

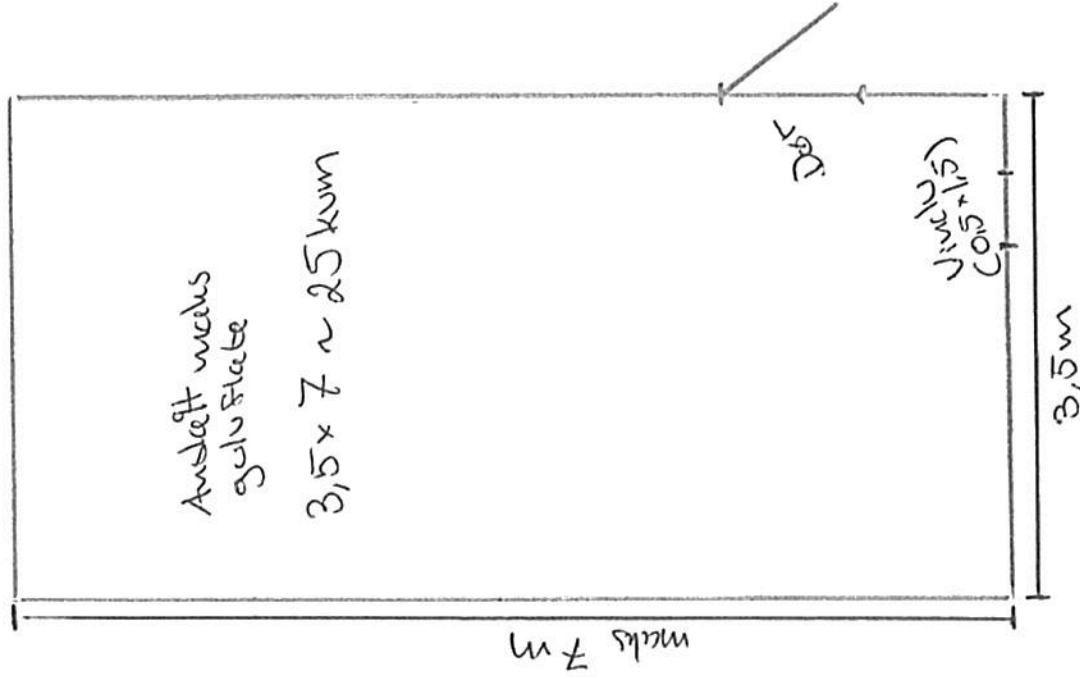

Offentlig ve

E 1/4

#3 Høyder ved fra søt

E214

Topp mane + 86,8

85

Eksist. terreng

Eiendoms-
grense

Eksist. terreng
Maks utv. i
vgs. 2. etg
82,5

80

+ 78,45

maks 4 m

Eiendoms-
grense

Ansatt planens-
nivå i vgs 78,5

Nytt terreng

P 3,000

Nytt terreng

75

Grave/sprengningslinje

0

10

-10

REV. ANT. REVIDERING/GJELDER SIGN DATO



ANNO AS
Kontor: Lindås kommune
Postboks 188, 5118 Knarvik
Tlf: +47 55 87 87 0
E-post: info@anno.no

Villanger & Sønner AS
Boligtomt Gnr 188, bnr 787 Knarvik
Lindås kommune

Profil_03

TEGNET sh

KONTR

MÅL 1:100

DATO 19.04.2013

SAK NR

TEG NR

303

REV

#4 Høyder bed fra øst

Topp møne + 86,8

85

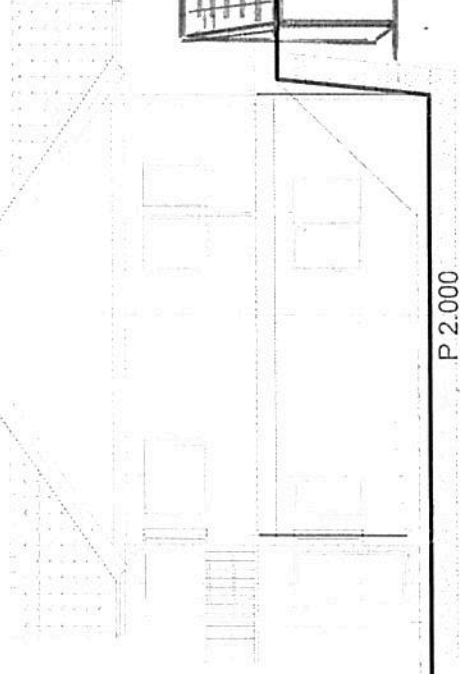

80

Nytt terreng

Eksist.veg

+ 77,7

P 2.000

75

Grave/sprengningslinje

-10

0

10

Eksist.terreng -- Topp mur
Nilsen
n.uta 82,5

Ansleitt planering-
NIVE
n.uta 78,5

Hals v m. vegle

Eiendoms-
grense

Nytt terreng

+ 80,5

E314

REV. ANT. REVIDERING GJELDER SIGN. DATO

Villanger & Sønner AS
Sit.plan
Gnr 188, bnr 787



ANKO AS
Fjellangerveien 50C
1359 Biri
Tlf: +47 5538 7870 Fax: +47 5538 7871
http://www.anko.no

Profil_02

TEGNET sh

KONTR. gab

MÅL 1:100

DATO 19.04.2013

SAK NR.

TEGNNR.

302

REV.

Atk. i næringsområdet

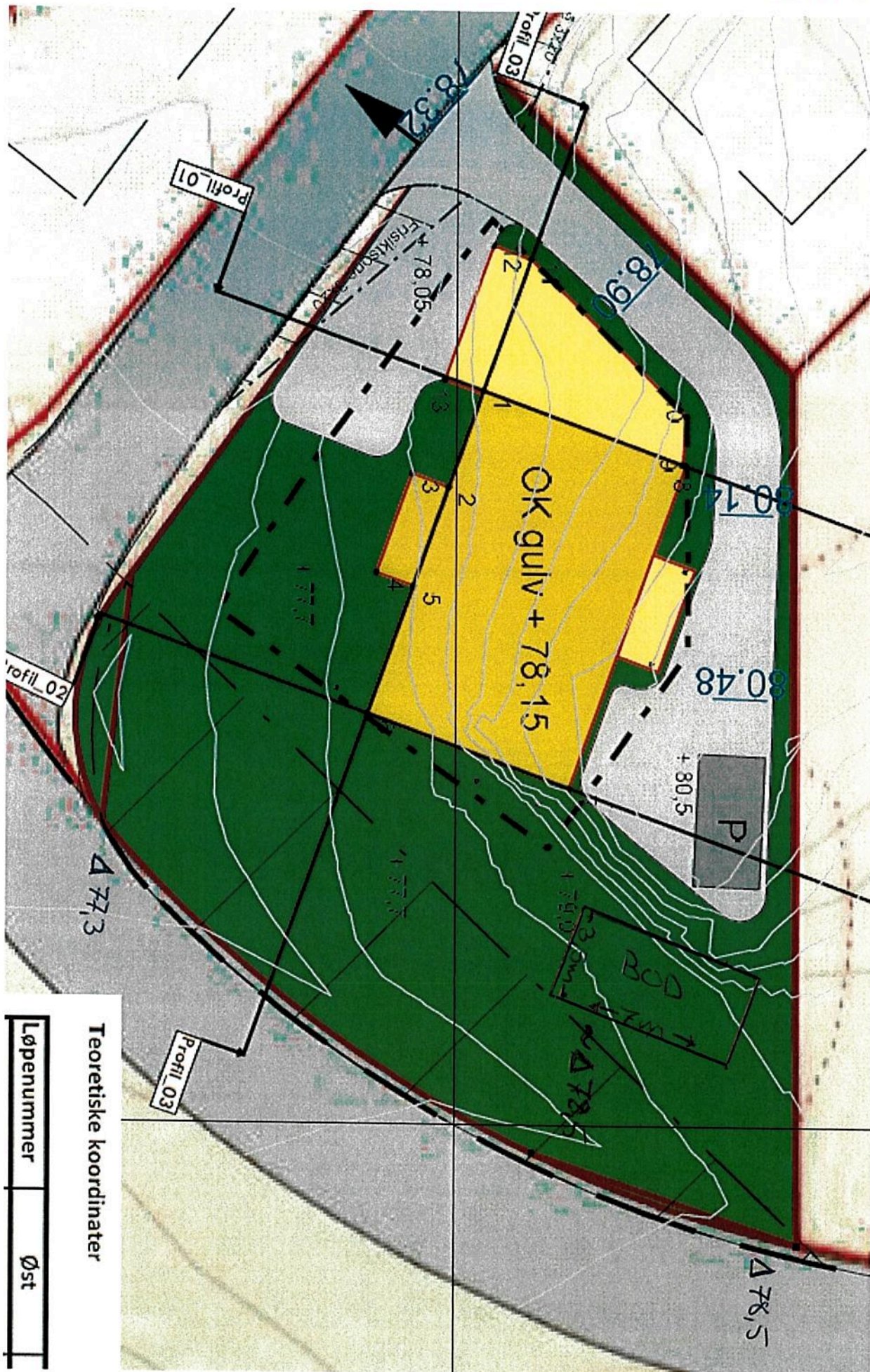

Teoretiske koordinater

Løpnummer	Øst
-----------	-----