

Komm.	Matrikelnr	Rolle	Status	Eier	Bruksenhet	Adresse	Andel
1263	239 / 83	H		KVALHEIM MARITA		BREIVIKA 5 5993 OSTEREIDET	1 / 2
		H		TVEDT ESPEN		BREIVIKA 5 5993 OSTEREIDET	1 / 2
1263	239 / 85	H		HINDENES ASLE		BREIVIKA 9 5993 OSTEREIDET	1 / 1
1263	239 / 90	H		OSBERG MONA UGLUM		BREIVIKA 7 5993 OSTEREIDET	1 / 2
		H		OSBERG PETTER		BREIVIKA 7 5993 OSTEREIDET	1 / 2
1263	239 / 113	H		HELLAND ARILD		KLEIVDALSVEGEN 32 B 5915 HJELMÅS	1 / 1
1263	239 / 117	H		TOFT DANIEL KIRKEVIK		KALDALEN 16 A 5993 OSTEREIDET	1 / 2
		H		VABØ CHRISTINE BLEKENBERG		KALDALEN 16 A 5993 OSTEREIDET	1 / 2
1263	239 / 121	H		SKAAR PAUL	H0101	BUKKEDALSÅSEN 26 5113 TERTNES	1 / 2
		H		STENESTØ ASLAUG	H0101	BUKKEDALSÅSEN 26 5113 TERTNES	1 / 2
1263	239 / 123	H		TOTLANDSDAL JONNY		EKNES 51 5993 OSTEREIDET	1 / 1

Kvittering for nabovarsel sendes kommunen sammen med søknaden

Nabovarsel kan enten sendes som rekommandert sending, overleveres personlig mot kvittering eller sendes på e-post mot kvittering. Med kvittering for mottatt e-post menes en e-post fra nabo/gjenboer som bekrefter å ha mottatt nabovarslet. Ved personlig overlevering vil signatur gjelde som bekreftelse på at varslet er mottatt. Det kan også signeres på at man gir samtykke til tiltaket.

Tiltaket gjelder							
Eiendom/ byggsted	Gnr.	Bnr.	Festenr.	Seksjonsnr.	Bygningsnr.	Bolignr.	Kommune
		239	124				
	Adresse Kaldalen 8				Postnr.	Poststed OSTEREIDET	
					5993		

Følgende naboer har mottatt eller fått rek. sending av vedlagte nabovarsel med tilhørende vedlegg:

Nabo-/gjenboereiendom				Eier/fester av nabo-/gjenboereiendom			
Gnr.	Bnr.	Festenr.	Seksjonsnr.	Eiers/festers navn			Dato sendt e-post
239	83			Marita Kvalheim og Espen Tvedt			
Adresse Breivika 5				Adresse Breivika 5			Kvittering vedlegges
Postnr.		Poststed		Postnr.		Poststed	
5993		OSTEREIDET		5993		OSTEREIDET	
Personlig kvittering for		Dato	Sign.	Personlig kvittering for		Dato	Sign.
<input type="checkbox"/> mottatt varsel				<input type="checkbox"/> samtykke til tiltaket			

Denne del klistres på kvittering
RR 1912 0377 1 NO

Nabo-/gjenboereiendom				Eier/fester av nabo-/gjenboereiendom			
Gnr.	Bnr.	Festenr.	Seksjonsnr.	Eiers/festers navn			Dato sendt e-post
239	85			Asle Hindenes			
Adresse Breivika 9				Adresse Breivika 9			Kvittering vedlegges
Postnr.		Poststed		Postnr.		Poststed	
5993		OSTEREIDET		5993		OSTEREIDET	
Personlig kvittering for		Dato	Sign.	Personlig kvittering for		Dato	Sign.
<input type="checkbox"/> mottatt varsel				<input type="checkbox"/> samtykke til tiltaket			

Denne del klistres på kvittering
RR 1912 0378 5 NO

Nabo-/gjenboereiendom				Eier/fester av nabo-/gjenboereiendom			
Gnr.	Bnr.	Festenr.	Seksjonsnr.	Eiers/festers navn			Dato sendt e-post
239	90			Mona Uglum Osberg og Petter Osberg			
Adresse Breivika 7				Adresse Breivika 7			Kvittering vedlegges
Postnr.		Poststed		Postnr.		Poststed	
5993		OSTEREIDET		5993		OSTEREIDET	
Personlig kvittering for		Dato	Sign.	Personlig kvittering for		Dato	Sign.
<input type="checkbox"/> mottatt varsel				<input type="checkbox"/> samtykke til tiltaket			

Denne del klistres på kvittering
RR 1912 0381 1 NO

Nabo-/gjenboereiendom				Eier/fester av nabo-/gjenboereiendom			
Gnr.	Bnr.	Festenr.	Seksjonsnr.	Eiers/festers navn			Dato sendt e-post
239	113			Arild Helland			
Adresse Kaldalen				Adresse Kleivdalsvegen 32 B			Kvittering vedlegges
Postnr.		Poststed		Postnr.		Poststed	
5993		OSTEREIDET		5915		HJELMÅS	
Personlig kvittering for		Dato	Sign.	Personlig kvittering for		Dato	Sign.
<input type="checkbox"/> mottatt varsel				<input type="checkbox"/> samtykke til tiltaket			

Denne del klistres på kvittering
RR 1912 0380 8 NO

Nabo-/gjenboereiendom				Eier/fester av nabo-/gjenboereiendom			
Gnr.	Bnr.	Festenr.	Seksjonsnr.	Eiers/festers navn			Dato sendt e-post
239	117			Daniel Kirkevik Toft og Christine Blekenberg Vabø			
Adresse Kaldalen 16 A				Adresse Kaldalen 16 A			Kvittering vedlegges
Postnr.		Poststed		Postnr.		Poststed	
5993		OSTEREIDET		5993		OSTEREIDET	
Personlig kvittering for		Dato	Sign.	Personlig kvittering for		Dato	Sign.
<input type="checkbox"/> mottatt varsel				<input type="checkbox"/> samtykke til tiltaket			

Denne del klistres på kvittering
RR 1912 0382 5 NO

Det er per dags dato innlevert rekommandert sending til ovennevnte adressater.

Samlet antall sendinger: 7 Sign.



Vedlegg	Side	- av
C - 3	2	2



Kvittering for nabovarsel sendes kommunen sammen med søknaden

Nabovarsel kan enten sendes som rekommandert sending, overleveres personlig mot kvittering eller sendes på e-post mot kvittering. Med kvittering for mottatt e-post menes en e-post fra nabo/gjenboer som bekrefter å ha mottatt nabovarselet. Ved personlig overlevering vil signatur gjelde som bekreftelse på at varslet er mottatt. Det kan også signeres på at man gir samtykke til tiltaket.

Tiltaket gjelder							
Eiendom/ byggested	Gnr.	Bnr.	Festenr.	Seksjonsnr.	Bygningsnr.	Bolignr.	Kommune
	239	124					LINDÅS
	Adresse				Postnr.	Poststed	
	Kaldalen 8				5993	OSTEREIDET	

Følgende naboer har mottatt eller fått rek. sending av vedlagte nabovarsel med tilhørende vedlegg:

Nabo-/gjenboereiendom				Eier/fester av nabo-/gjenboereiendom			
Gnr.	Bnr.	Festenr.	Seksjonsnr.	Eiers/festers navn			Dato sendt e-post
239	121			Paul Skaar og Aslaug Stenestø			
Adresse				Adresse			Kvittering vedlegges
Kaldalen				Bukkedalsåsen 26			
Postnr.	Poststed			Postnr.	Poststed		Denne del klistres på kvittering RR 1912 0383 9 NO
5993	OSTEREIDET			5113	TERTNES		
Personlig kvittering for	Dato	Sign.		Personlig kvittering for	Dato	Sign.	
<input type="checkbox"/> mottatt varsel				<input type="checkbox"/> samtykke til tiltaket			

Nabo-/gjenboereiendom				Eier/fester av nabo-/gjenboereiendom			
Gnr.	Bnr.	Festenr.	Seksjonsnr.	Eiers/festers navn			Dato sendt e-post
239	123			Jonny Totlandsdal			
Adresse				Adresse			Kvittering vedlegges
Kaldalen				Eknes 51			
Postnr.	Poststed			Postnr.	Poststed		Denne del klistres på kvittering RR 1912 0384 2 NO
5993	OSTEREIDET			5993	OSTEREIDET		
Personlig kvittering for	Dato	Sign.		Personlig kvittering for	Dato	Sign.	
<input type="checkbox"/> mottatt varsel				<input type="checkbox"/> samtykke til tiltaket			

Nabo-/gjenboereiendom				Eier/fester av nabo-/gjenboereiendom			
Gnr.	Bnr.	Festenr.	Seksjonsnr.	Eiers/festers navn			Dato sendt e-post
Adresse				Adresse			Kvittering vedlegges
Postnr.	Poststed			Postnr.	Poststed		Poststedets reg.nr.
Personlig kvittering for	Dato	Sign.		Personlig kvittering for	Dato	Sign.	
<input type="checkbox"/> mottatt varsel				<input type="checkbox"/> samtykke til tiltaket			

Nabo-/gjenboereiendom				Eier/fester av nabo-/gjenboereiendom			
Gnr.	Bnr.	Festenr.	Seksjonsnr.	Eiers/festers navn			Dato sendt e-post
Adresse				Adresse			Kvittering vedlegges
Postnr.	Poststed			Postnr.	Poststed		Poststedets reg.nr.
Personlig kvittering for	Dato	Sign.		Personlig kvittering for	Dato	Sign.	
<input type="checkbox"/> mottatt varsel				<input type="checkbox"/> samtykke til tiltaket			

Nabo-/gjenboereiendom				Eier/fester av nabo-/gjenboereiendom			
Gnr.	Bnr.	Festenr.	Seksjonsnr.	Eiers/festers navn			Dato sendt e-post
Adresse				Adresse			Kvittering vedlegges
Postnr.	Poststed			Postnr.	Poststed		Poststedets reg.nr.
Personlig kvittering for	Dato	Sign.		Personlig kvittering for	Dato	Sign.	
<input type="checkbox"/> mottatt varsel				<input type="checkbox"/> samtykke til tiltaket			

Det er per dags dato innlevert rekommandert sending til ovennevnte adressater.

Samlet antall sendinger: 7 Sign.

124390	Dato: Elov v. 18/2-16 v.
--------	-----------------------------

Vedlegg nr.
C - 4



Opplysninger gitt i nabovarsel sendes kommunen sammen med søknaden

(Gjenpart av nabovarsel)

Pbl § 21-3

Tiltak på eiendommen:					
Gnr.	Bnr.	Festenr.	Seksjonsnr.	Eiendommens adresse	Postnr. Poststed
239	124			Kaldalen 8	5993 OSTEREIDET
Eier/fester				Kommune	
Fritids-Hytta AS				Lindås	

Det varsles herved om					
<input checked="" type="checkbox"/> Nybygg	<input type="checkbox"/> Anlegg	<input type="checkbox"/> Endring av fasade	<input type="checkbox"/> Riving		
<input type="checkbox"/> Påbygg/tilbygg	<input type="checkbox"/> Skilt/reklame	<input type="checkbox"/> Innhegning mot veg	<input type="checkbox"/> Bruksendring		
<input type="checkbox"/> Midlertidig bygning, konstruksjon eller anlegg	<input type="checkbox"/> Antennesystem	<input type="checkbox"/> Oppretting/endring av matrikkelenhet (eiendomsdeling) eller bortfeste	<input type="checkbox"/> Annet		
Dispensasjon etter plan- og bygningsloven kapittel 19					
<input type="checkbox"/> Plan- og bygningsloven med forskrifter	<input type="checkbox"/> Kommunale vedtekter	<input type="checkbox"/> Arealplaner	<input type="checkbox"/> Vegloven	Vedlegg nr. B -	

Arealdisponering		
Sett kryss for gjeldende plan		
<input type="checkbox"/> Arealdel av kommuneplan	<input checked="" type="checkbox"/> Reguleringsplan	<input type="checkbox"/> Bebyggelsesplan
Navn på plan		
Eknes ytre. Gnr. 239 del av bnr. 2 m.fl.		

Beskriv nærmere hva nabovarslet gjelder
Oppføring av einebustad iht. teikningar og situasjonskart.
Vedlegg nr. Q -

Spørsmål vedrørende nabovarsel rettes til			
Foretak/tiltakshaver			
Hammar-Kameratane AS			
Kontaktperson, navn	E-post	Telefon	Mobil
Marius Tenden	kontor@hamm-kam.no	99546989	
Søknaden kan ses på hjemmeside: (ikke obligatorisk):			

Merknader sendes til	
Eventuelle merknader skal være mottatt innen 2 uker etter at dette varsel er sendt. Ansvarlig søker/tiltakshaver skal sammen med søknad sende innkomne merknader og redegjøre for ev. endringer.	
Navn	Postadresse
Hammar-Kameratane AS	Hella 60
Postnr. Poststed	E-post
5936 MANGER	kontor@hamm-kam.no

Følgende vedlegg er sendt med nabovarselet			
Beskrivelse av vedlegg	Gruppe	Nr. fra - til	Ikke relevant
Dispensasjonssøknad/vedtak	B	—	<input checked="" type="checkbox"/>
Situasjonsplan	D	1 - 4	<input type="checkbox"/>
Tegninger snitt, fasade	E	1 - 2	<input type="checkbox"/>
Andre vedlegg	Q	—	<input checked="" type="checkbox"/>

Underskrift		
Tilsvarende opplysninger med vedlegg er sendt i nabovarsel til berørte naboer og gjenboere. Mottagere av nabovarsel fremgår av kvittering for nabovarsel.		
Sted	Dato	Underskrift ansvarlig søker eller tiltakshaver
Bøvågen	18.02.2016	
		Gjentas med blokkbokstaver
		MARIUS TENDEN

C-5 D1

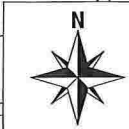

Gnr.239 bnr.124- Eknes
SITUASJONSPLAN
01.02.2016
Målestokk 1:500
Medaas Oppmåling

C-6 D22

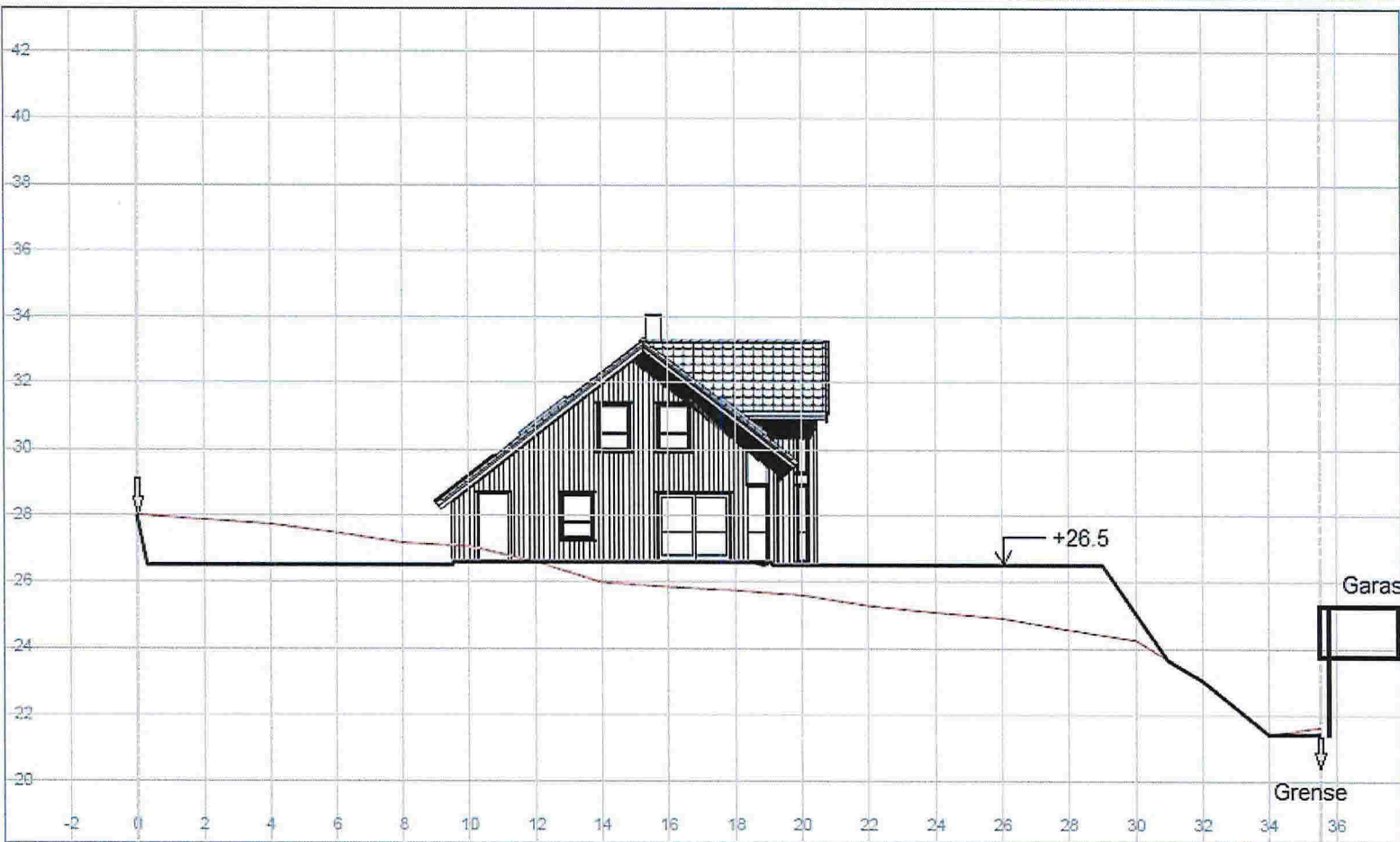

Profil h.	28.00	26.60	26.50	25.05	21.42
Terreng h.	28.00	27.05	25.60	24.23	21.62

Fritids-hytta AS
Gnr.239 bnr.124

PROFIL 1

Medaas Oppmåling
Lillevika 47, 5914 Isdalste
Tlf: 46287186, E-Post: kjamedaa@online.no

Tegnet av km	Saksbehandler
Sidemannskont.	Prosjektansvarlig
Dato 11.05.2013	Målestokk 1: 200
Prosj.nr.	1: 200
Tegnr.nr. 1	Rev.

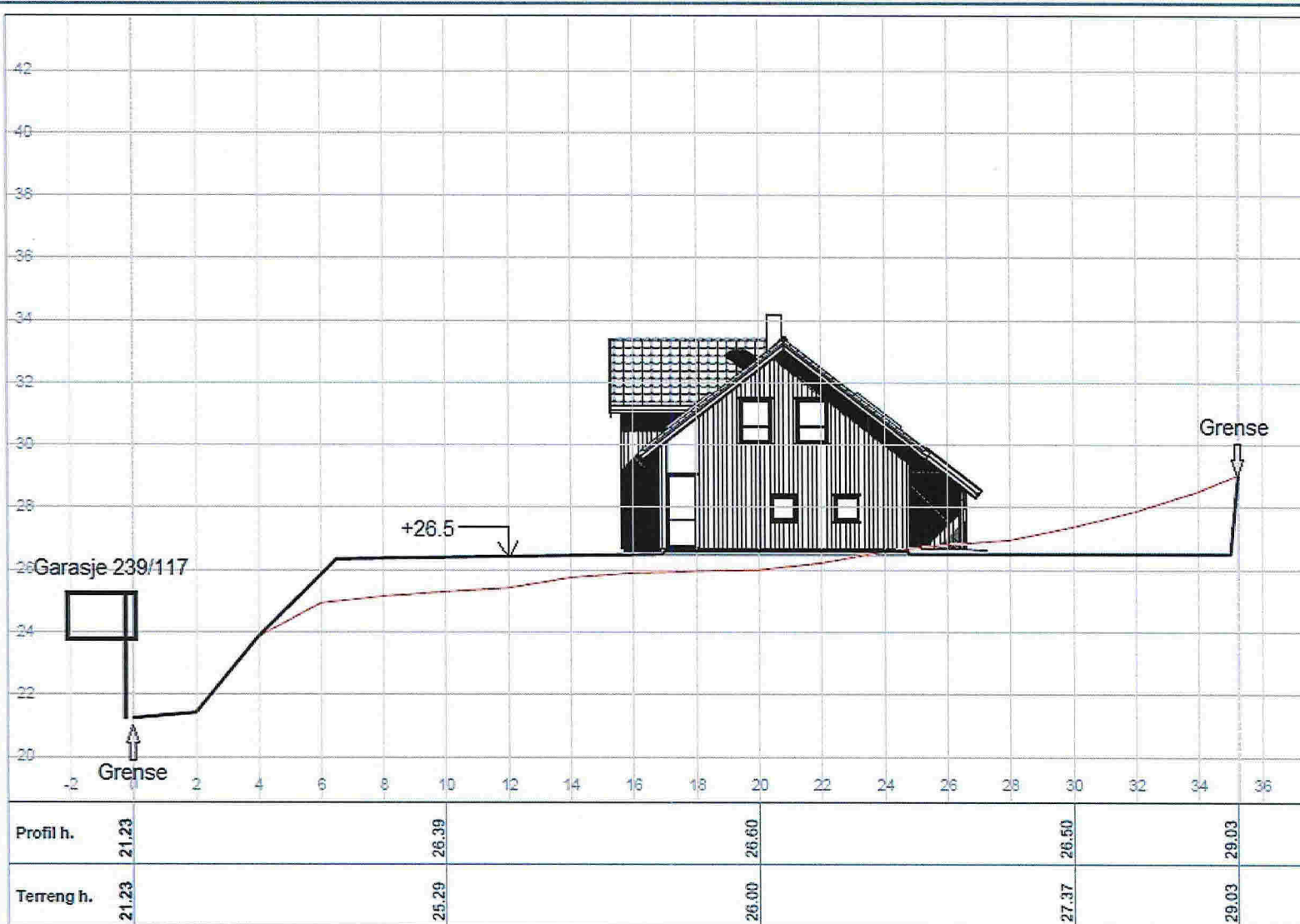

Fritids-hytta AS
Gnr.239 bnr.124

PROFIL 2

Medaas Oppmåling

Lillevika 47, 5914 Isdalstø
Tlf: 48287156, E-Post: kjameda@online.no

Tegnet av km	Saksbehandler
Sidemannskont.	Prosjektansvarlig
Dato 11.05.2013	Målestokk 1: 200
Prosj.nr.	1: 200
Tegnrnr. 1	Rev.

-7-
B
B

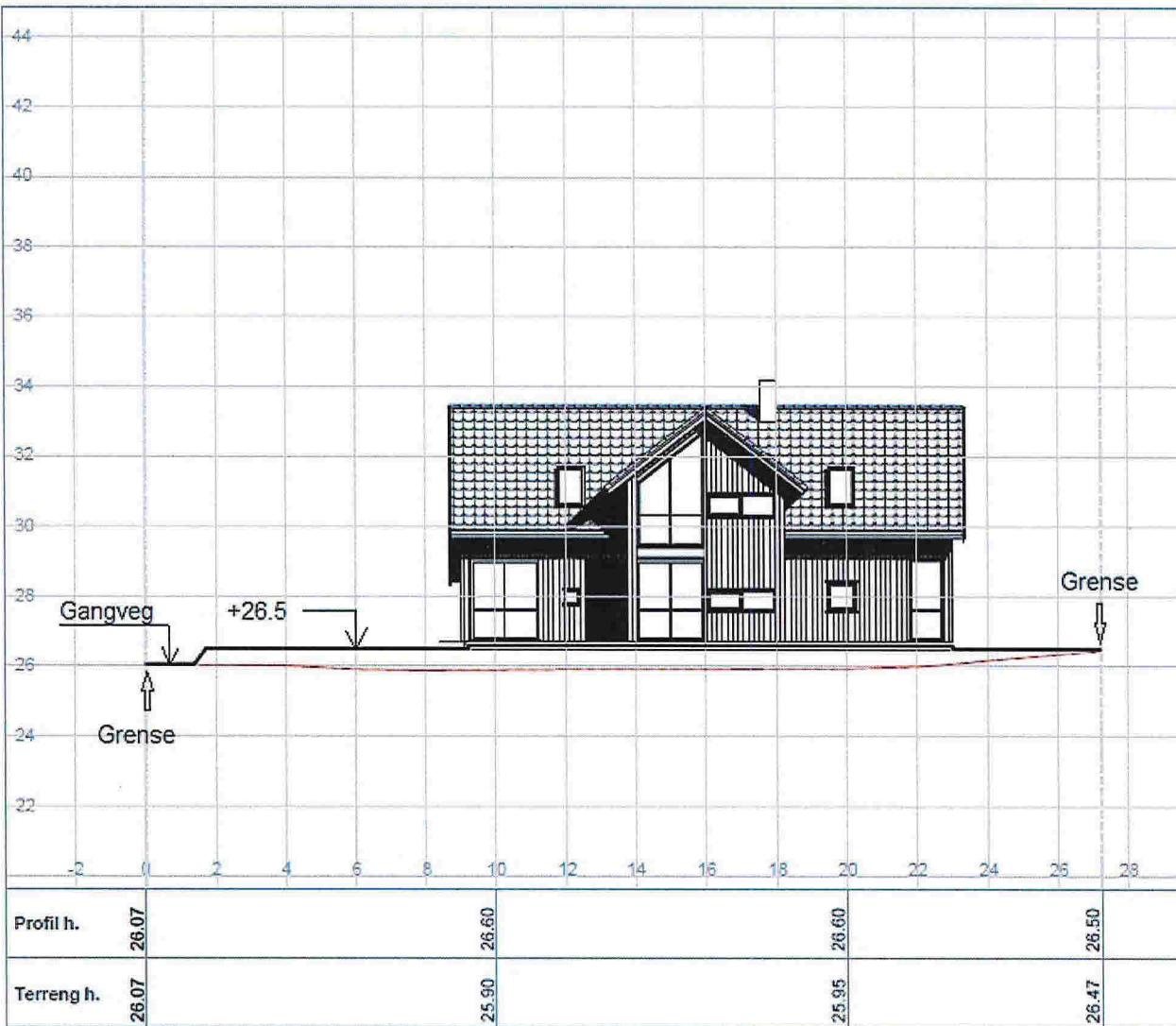

Fritids-hytta AS
Gnr.239 bnr.124

PROFIL 3

Medaas Oppmåling
Lillevika 47, 5014 Isdalste
Tlf: 48287188, E-Post: kjameda@online.no

Tegnet av km	Saksbehandler
Sidemannskont.	Prosjektansvarlig
Dato 11.05.2013	Målestokk 1: 200 1: 200
Prosj.nr.	
Tegn.nr. 1	Rev.

C-8
E
A

C-9

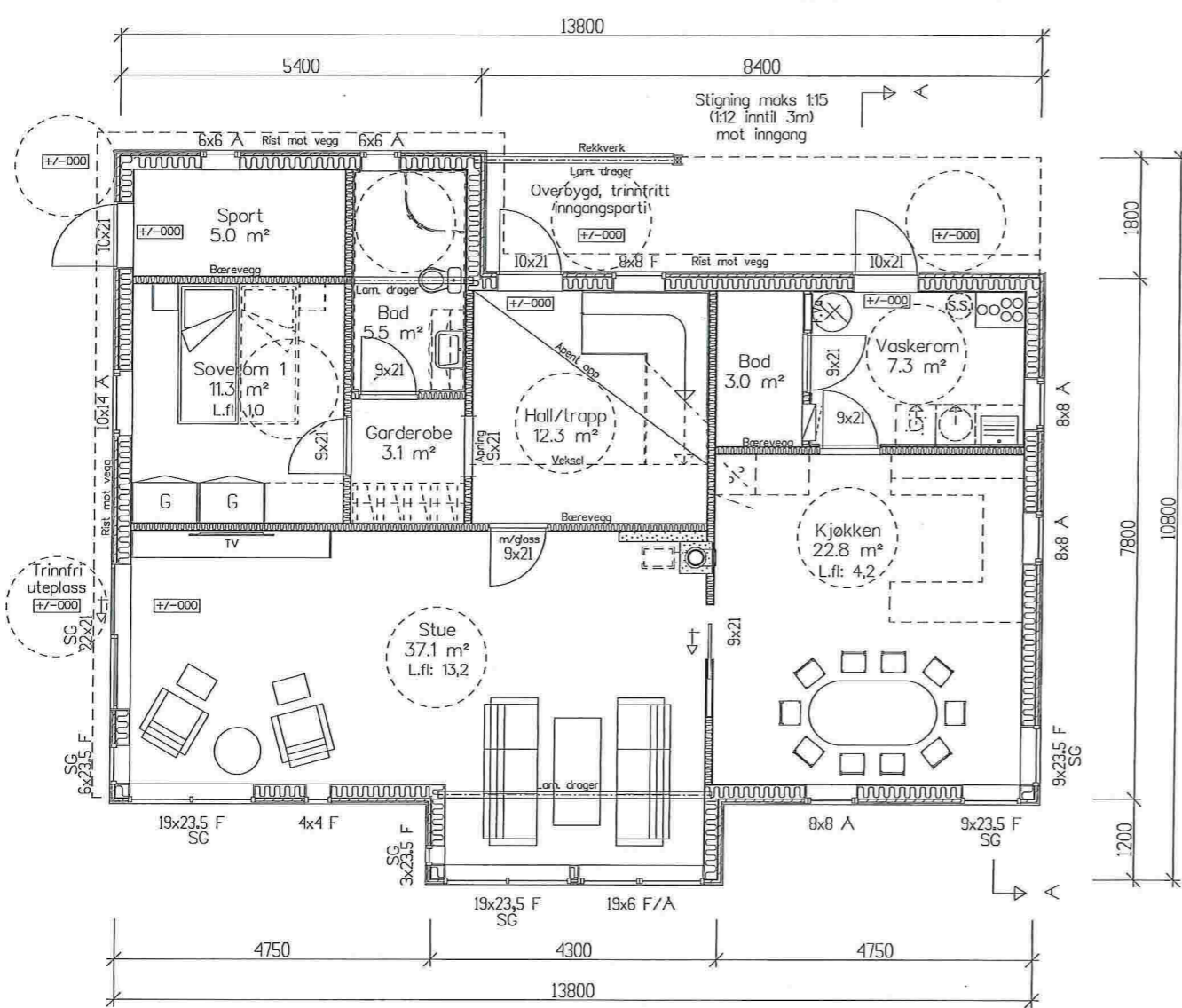

HOVEDETASJEPLAN

SG = Personssikkerhetsglass, NB! Fargeforskjell ift. øvrige vinduer kan forekomme.
 Trinnfri gangatkomst fra biloppstillingsplass til inngang, stigning maks 1:15 (evt. 1:12 inntil 3m), jfr TEK 10, kap. 8.6.

Tilgjengelig boenhet (snusirkel 1,5 m)

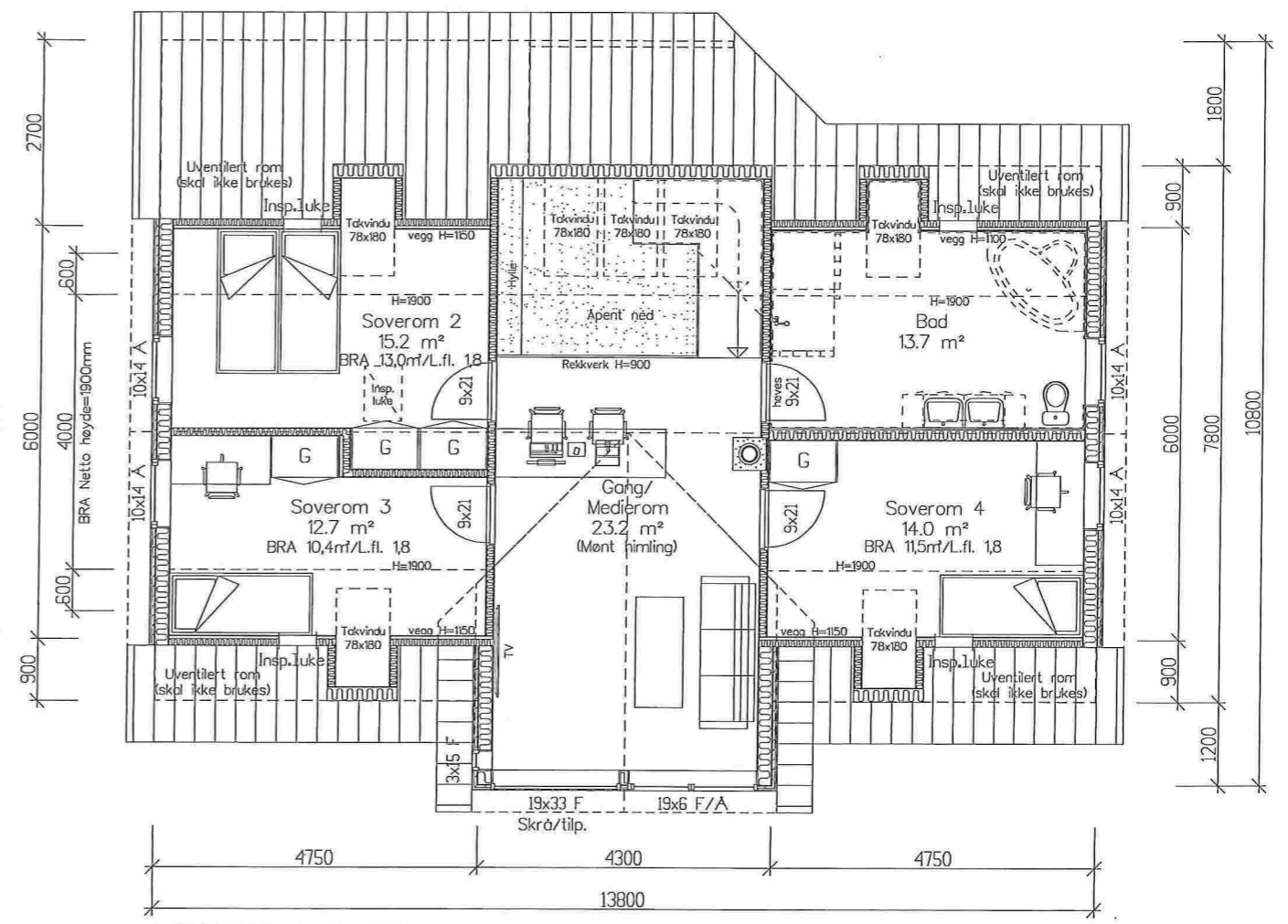
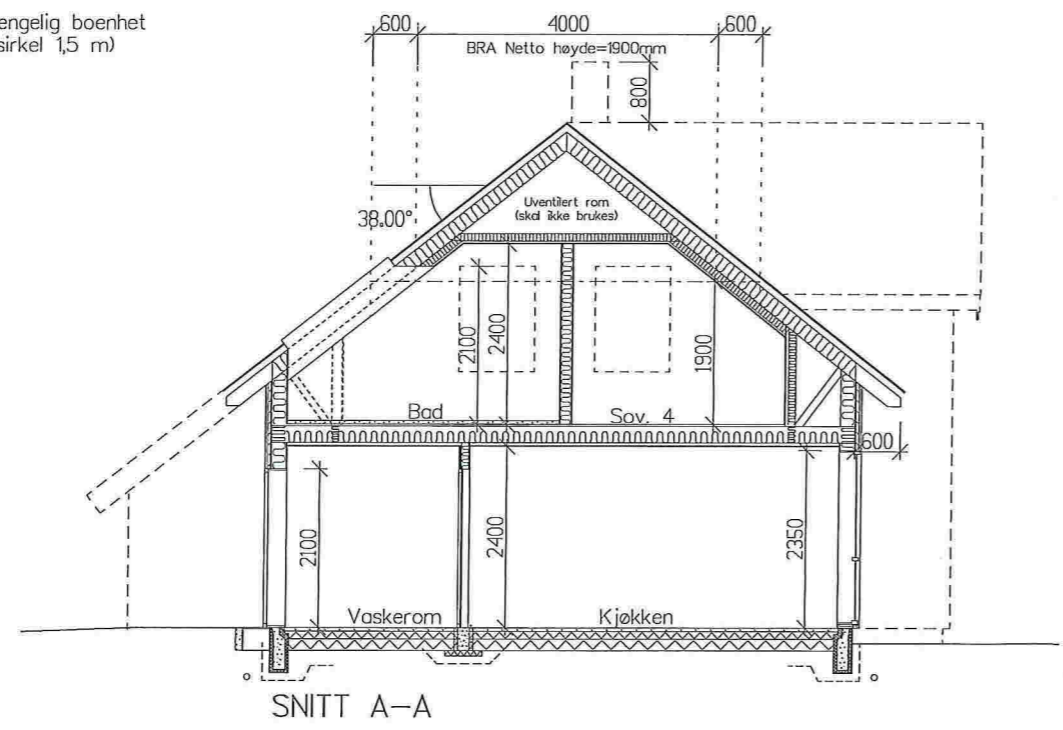

LOFTSETASJEPLAN

(Oppgitt romareal=gulvflate)

OPAL-LUX-
Moderne
Utgave 2015 TEK10

SØKNADSTEGNING

Prosjekt:	BOLIG - OPAL-LUX- Moderne	Prosjekt ID:	15-138
Tegning vedr.:	PLANER OG SNITT	Tegn.nr.:	501
Tiltakshaver:	FRITIDS-HYTTA AS v/K. NAMDAL	Målestokk:	1:100 A3
Byggested:	LINDAS - YTRE EKNES G.nr.: 239 B.nr.: 124	Dato:	01.12.2015
Arkitekt:	E.A. SMITH AS AVD. HIBA HUS - 5239 RÅDAL Tlf. 40006375 - Faks 55229990	Tegnet av:	RS
Leverandør:	STEVNEBØ BYGGEVARE AS - 5937 BØVAGEN Tlf. 56349460 - Faks 56349461		

© Tegningen er beskyttet i.h.t. lov om opphavsrett.

Arealberegninger i hht. NS 3940	Bruksareal BRA i m²	
	Pr etasje	Sum BRA
H. etg. plan	112.5	112.5
2. etg. plan	72.6	72.6
SUM :	185.1	185.1
BYA :	133.2	133.2

DATA DESIGN SYSTEM

C-10 E/S

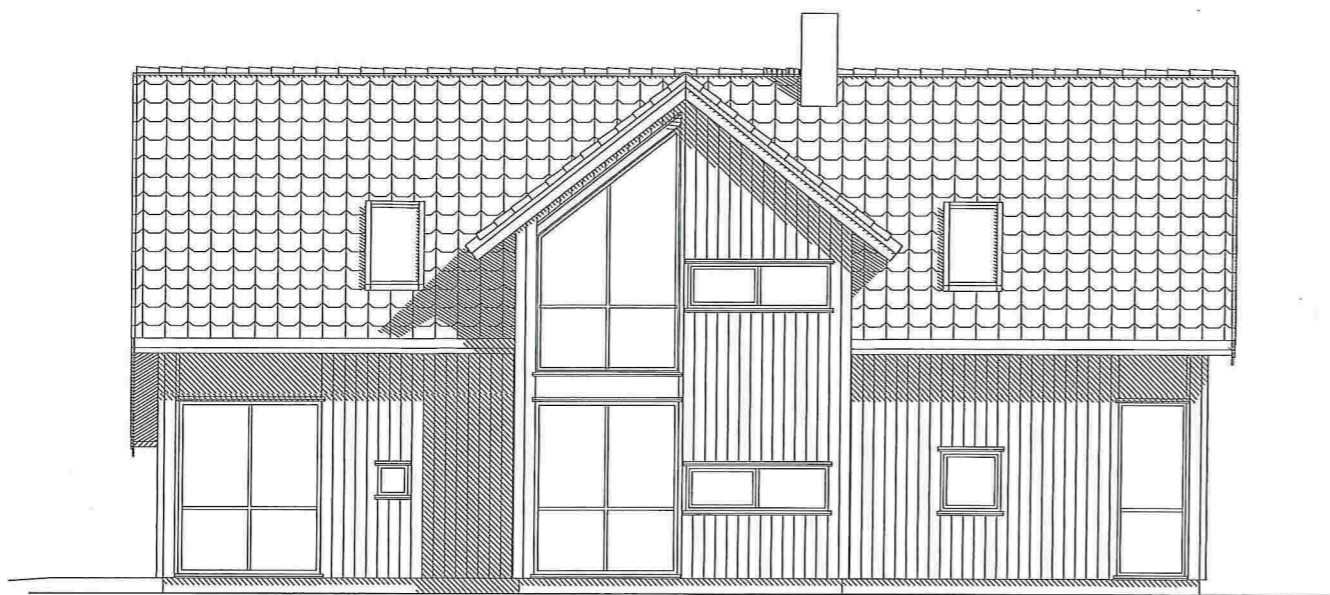

FASADE MOT SØRØST

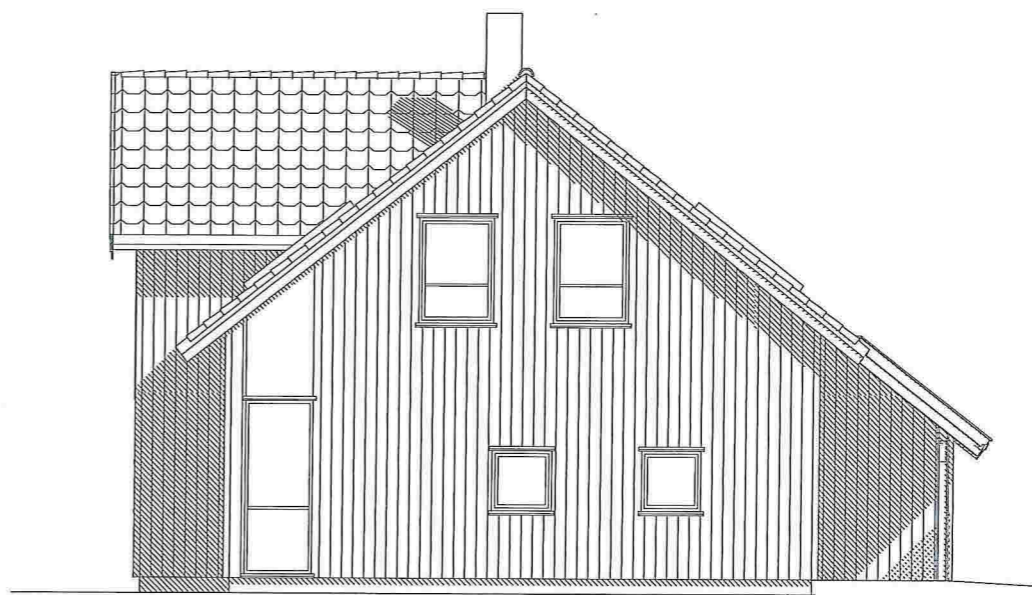

FASADE MOT NORDØST



FASADE MOT NORDVEST

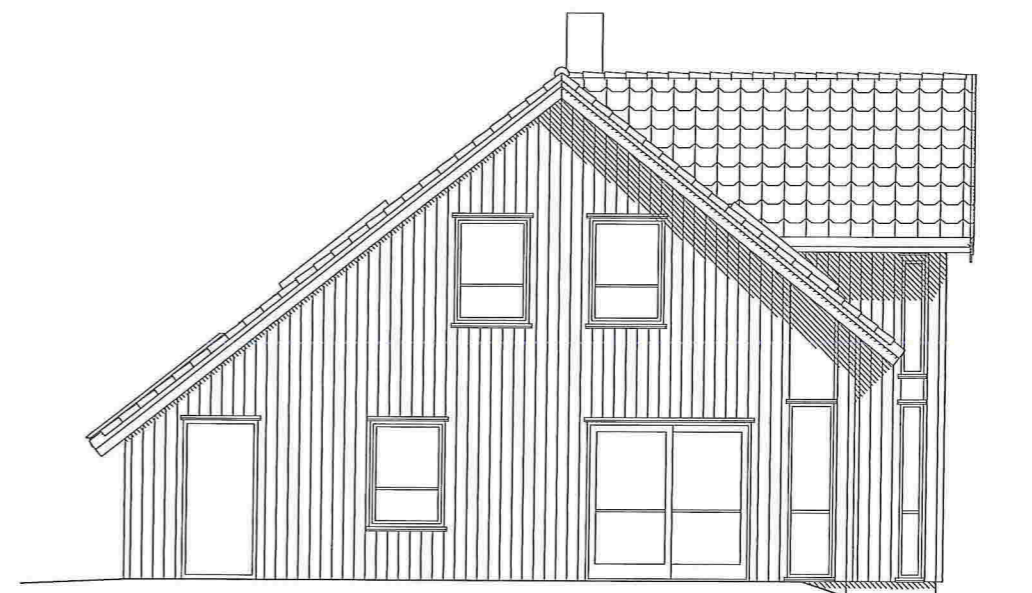

FASADE MOT SØRVEST

OPAL-LUX-
Moderne
Utgave 2015 TEK10

NB! Terrenmlinjer på fasadetegningene er kun anbefaling til ferdig planert terreng. Terrengtilpasning i forhold til eksisterende terreng vil fremgå på eget situasjonsplan med tilhørende profiltegnning (ikke prosjektert av E.A. Smith AS avd. HIBA HUS).

SØKNADSTEGNING

DATA DESIGN SYSTEM

Prosjekt: BOLIG - OPAL-LUX- Moderne
Tegning vedr.: FASADER

Prosjekt ID: 15-138

Tegn.nr: 502

Målestokk: 1:100 A3

Dato: 01.12.2015

Tegnet av: RS

Tiltakshaver: FRITIDS-HYTTE AS v/K. NAMDAL

Byggested: LINDÅS - YTRE EKNES G.nr.: 239 B.nr.: 124

Arkitekt: E.A. SMITH AS AVD. HIBA HUS - 5239 RADAL Tlf. 40006375 - Faks 55229990

Leverandør: STEVNEBØ BYGGEVARE AS - 5937 BØVÅGEN Tlf. 56349460 - Faks 56349461

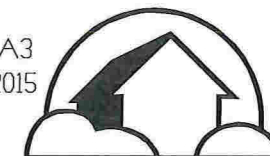

HIBA HUS

© Tegningen er beskyttet i.h.t. lov om opphavsrett.