

Byggesakavd ved Christian Reinskol

LINDAS KOMMUNE	
Klassering	
18. 03. 2016	
Ark. saksnr.	Løpenr.
Sakst.	Tilgangskode

Hi!

Vedlagt sender et brev vi fikk
frå Børn Styre denne uka.

Detta kan vel ikkje vera greit
iflutt. godkjent plan?

Etter det vi har forstått, skal det
ikkje byggest meir enn 8 bustader
no, og alle er i nedre del av
feltet. Vi bur i enden av ein
blindvei, og vil gjerne slippe
meir sprenging og graving her no.

(Det ligg eit stort krater av
sprengt og tilkjørt stein på Apalen)

Grøntarealet som skal bli hit om-
plass ser fint ut slik det er,
med store trær.

Vi ønsker bare fred og ro utover
våren og sommaren

Venleg helsing
Sidsel Styre og
Elin Styre

Hjelmåsen as v/ Geir Styve, Hjelmåsen 37, 5915 Hjelmås

Sidsel Styve, Helleåsen 41, 5915 Hjelmås

Elin F. Styve, Helleåsen 35, 5915 Hjelmås

Informasjon mars 2016

Informasjon om gravearbeid, og forespørsel om nedgravde leidningar

Vi har i dag gjort synfaring saman med entreprenør, med tanke på arbeid som skal skje første halvår 2016.

Det skal etablerast ein snuplass omlag som vist på figuren nedanfor (gult). Det vert også utført arbeid på vegen vidare nordover frå denne snuplassen. Arbeida medfører både sprenging og masseskifting. Vi tek omsyn til tidlegare påviste leidningar (raudt). Ligg det fleire ting nedgravd som vi må ta omsyn til så må vi få beskjed om det.

Vi gjer merksam på at:

- Avløpsleidning (raudt) ligg alt for grunt i høve til gjeldande krav. Avviket skriv seg frå byggeåret, ikkje frå våre arbeid.
- Det vert naturleg nok ikkje høve til å parkere på snuplass i framtida

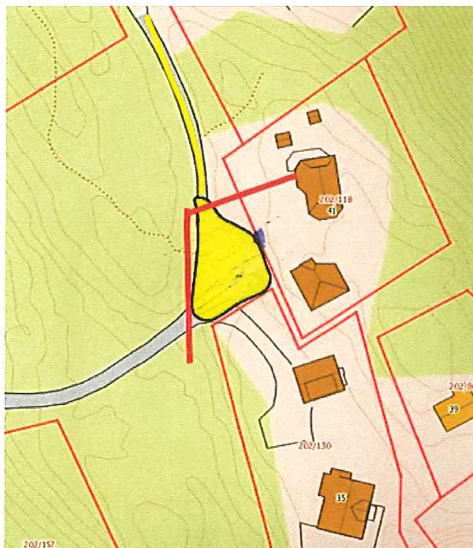

11/3/2016 Hjelmåsen as
Geir Styve