

Søknad om tillatelse til tiltak

etter plan- og bygningsloven § 20-1

Rammetillatelse

Ett-trinns søknadsbehandling

Oppfylles vilkårene for 3 ukers saksbehandling, jf. § 21-7 annet ledd? Ja Nei

Søknad om ansvarsrett for ansvarlig søker

Foreligger sentral godkjenning? Ja Nei

Hvis nei, vedlegg byggblatt 5159.

Opplysninger gitt i søknad eller vedlegg til søknaden, herunder oppretting eller endring av matrikkelenhet, vil bli registrert i matrikkelen.

Søknad vedr: utlegging av flytebrugg / bølgedemper



Berører tiltaket eksisterende eller fremtidige arbeidsplasser? Ja Nei

Hvis ja, skal samtykke innhentes fra Arbeidstilsynet før igangsetting av tiltaket. Byggblankett 5177 med vedlegg.

Berører tiltaket byggverk oppført før 1850, jf. Kulturminneloven § 25, andre ledd? Ja Nei

Hvis ja, skal uttalelse fra fylkeskommunen foreligge før igangsettelse av tiltaket.

| Søknaden gjelder | | | | | | | |
|--|--|--|---|--|---------------------------------|--------------------------|---------------------------|
| Eiendom/ byggsted | Gnr. 60 | Bnr. 15 | Festenr. | Seksjonsnr. | Bygningsnr. | Bolignr. | Kommune LINDÅS KOMMUNE |
| | Adresse Langeneset | | | | Postnr. 5912 | Poststed SEIM | |
| Planlagt bruk/formål | <input type="checkbox"/> Bolig | <input type="checkbox"/> Fritidsbolig | <input type="checkbox"/> Garasje | <input checked="" type="checkbox"/> Annet: Utlegging av bølgetemper / flytebrugg | Beskriv | | Bygn.typekode (jf. s. 2) |
| Tiltakets art pbl § 20-1 (flere kryss mulig) | Nye bygg og anlegg | <input type="checkbox"/> Nytt bygg *) | <input type="checkbox"/> Parkeringsplass *) | <input type="checkbox"/> Anlegg | <input type="checkbox"/> Veg | Vesentlig terrenginngrep | |
| | Endring av bygg og anlegg | <input type="checkbox"/> Tilbygg, påbygg, underbygg *) | | | <input type="checkbox"/> Fasade | | |
| | | <input checked="" type="checkbox"/> Konstruksjon | <input type="checkbox"/> Reparasjon | <input type="checkbox"/> Ombygging | <input type="checkbox"/> Anlegg | | |
| | Endring av bruk | <input type="checkbox"/> Bruksendring | <input type="checkbox"/> Vesentlig endring av tidligere drift | | | | |
| | Riving | <input type="checkbox"/> Hele bygg *) | <input type="checkbox"/> Deler av bygg *) | <input type="checkbox"/> Anlegg | | | |
| | Bygn.tekn. installasj.**) | <input type="checkbox"/> Nyanlegg *) | <input type="checkbox"/> Endring | <input type="checkbox"/> Reparasjon | | | |
| | Endring av bruksenhet i bolig | <input type="checkbox"/> Oppdeling | <input type="checkbox"/> Sammenføyning | | | | |
| | Innhegning, skilt | <input type="checkbox"/> Innhegning mot veg | <input type="checkbox"/> Reklame, skilt, innretning e.l. | | | | |
| Oppretting/ending av matrikkelenhet ***) | <input type="checkbox"/> Grunneiendom *) | <input type="checkbox"/> Anleggseiendom | <input type="checkbox"/> Festegrund over 10 år | <input type="checkbox"/> Arealoverføring | | | |
| *) Byggblankett 5175 fylles ut og vedlegges. (Vedlegg gruppe A) **) Gjelder kun når installasjonen ikke er en del av et større tiltak. ***) Unntatt fra krav om ansvarsrett. Behandles etter matrikkelloven. Registrert eier underskriver i feltet for tiltakshaver. | | | | | | | |

| Vedlegg | | | |
|---|--------|---------------|-------------------------------------|
| Beskrivelse av vedlegg | Gruppe | Nr. fra – til | Ikke relevant |
| Opplysninger om tiltakets ytre rammer og bygningsspesifikasjon (Byggblankett 5175) | A | - | <input checked="" type="checkbox"/> |
| Dispensasjonssøknad (begrunnelse/vedtak) (pbl kap. 19) | B | - | <input checked="" type="checkbox"/> |
| Nabovarsling (Kvittering for nabovarsel/Opplysninger gitt i nabovarsel/nabomerknader/kommentarer til nabomerknader) | C | 1 - | <input type="checkbox"/> |
| Situasjonsplan, avkjørselsplan bygning/eiendom | D | 1 - | <input type="checkbox"/> |
| Tegninger | E | 1 - | <input type="checkbox"/> |
| Redegjørelser/kart | F | 1 - | <input type="checkbox"/> |
| Søknad om ansvarsrett/gjennomføringsplan | G | 1 - 2 | <input type="checkbox"/> |
| Boligspesifikasjon i Matrikkelen | H | - | <input checked="" type="checkbox"/> |
| Uttalelse/vedtak fra annen offentlig myndighet | I | - | <input checked="" type="checkbox"/> |
| Rekvisisjon av oppmålingsforretning | J | - | <input checked="" type="checkbox"/> |
| Andre vedlegg <i>Fullmakt</i> | Q | 1 - | <input type="checkbox"/> |

| Erklæring og underskrift | | | |
|--|---------------------------------------|--|-------------------------------|
| Ansvarlig søker bekrefter at hele tiltaket belegges med ansvar, og dekker kravene i henhold til plan- og bygningsloven. En er kjent med reglene om straff og sanksjoner i pbl kap. 32 og at det kan medføre reaksjoner dersom det gis uriktige opplysninger. | | | |
| Ansvarlig søker for tiltaket | | Tiltakshaver | |
| Foretak Og Arkitekter AS | Org.nr. 996052958 | Navn Casper Hesteness | |
| Adresse postb. 1809 Nordnes | | Adresse Nesbakken 30 | |
| Postnr. 5816 | Poststed BERGEN | Postnr. 5114 | Poststed TERTNES |
| Kontaktperson Harald Vaardal-Lunde | Telefon 55300600 | Mobiltelefon 93419623 | Eventuelt organisasjonsnummer |
| E-post harald@vaardal-lunde.no | E-post casper.hestness@h-invest.no | | Telefon (dagtid) |
| Dato 13.02.2014 | Underskrift | | Dato 13.02.2014 |
| Gjentas med blokkbokstaver HARALD VAARDAL-LUNDE | | Gjentas med blokkbokstaver HARALD VAARDEL-LUNDE | |

| Bygningstypekoder | | |
|---|---|--|
| BOLIG | | |
| Dersom bruksarealet til bolig er større enn bruksarealet til annet enn bolig, velges bygningstype kodet innen hovedgruppen "Bolig" (111–199). Ved valg av bygningstype velges den med størst andel av arealet innen hovedgruppen. | | |
| <p>Enebolig</p> <p>111 Enebolig 112 Enebolig med hybel/sokkelleilighet 113 Våningshus</p> <p>Tomannsbolig</p> <p>121 Tomannsbolig, vertikaltdelt 122 Tomannsbolig, horisontaldelt 123 Våningshus, tomannsbolig, vertikaltdelt 124 Våningshus tomannsbolig, horisontaldelt</p> <p>Rekkehus, kjedehus, andre småhus</p> <p>131 Rekkehus 133 Kjede-/atriumhus 135 Terrassehus 136 Andre småhus med 3- boliger eller flere</p> | <p>Store boligbygg</p> <p>141 Stort frittliggende boligbygg på 2 et. 142 Stort frittliggende boligbygg på 3 og 4 et. 143 Stort frittliggende boligbygg på 5 et. eller mer 144 Store sammenbygde boligbygg på 2 et. 145 Store sammenbygde boligbygg på 3 og 4 et. 146 Store sammenbygde boligbygg på 5 et. eller mer</p> <p>Bygning for bofellesskap</p> <p>151 Bo- og servicesenter 152 Studenthjem/studentboliger 159 Annen bygning for bofellesskap*</p> | <p>Fritidsbolig</p> <p>161 Hytter, sommerhus ol. fritidsbygg 162 Helårsbolig som benyttes som fritidsbolig 163 Våningshus som benyttes som fritidsbolig</p> <p>Koie, seterhus og lignende</p> <p>171 Seterhus, sel, orbu og liknende 172 Skogs- og utmarkskoie, gamle</p> <p>Garasje og uthus til bolig</p> <p>181 Garasje, uthus, annekst til bolig 182 Garasje, uthus, annekst til fritidsbolig</p> <p>Annen boligbygning</p> <p>193 Boligbrakker 199 Annen boligbygning (sekundærbolig reindrift)</p> |
| ANNET | | |
| Dersom bruksarealet ikke omfatter bolig eller bruksarealet til bolig er mindre enn til annet, velges bygningstype kodet innen "Annet" (211–840) ut fra hovedgruppen som samlet utgjør det største arealet. Ved valg av bygningstype velges den med størst andel av arealet innen hovedgruppen. | | |
| <p>INDUSTRI OG LAGER</p> <p>Industribygning</p> <p>211 Fabrikbygning 212 Verkstedsbygning 214 Bygning for renseanlegg 216 Bygning for vannforsyning 219 Annen industribygning *</p> <p>Energiforsyningsbygning</p> <p>221 Kraftstasjon (> 15 000 kVA) 223 Transformatorstasjon (> 10 000 kVA) 229 Annen energiforsyning *</p> <p>Lagerbygning</p> <p>231 Lagerhall 232 Kjøle- og fryselager 233 Silobygning 239 Annen lagerbygning *</p> <p>Fiskeri- og landbruksbygning</p> <p>241 Hus for dyr/landbruk, lager/silo 243 Veksthus 244 Driftsbygning fiske/fangst/oppdrett 245 Naust/redskapshus for fiske 248 Annen fiskeri- og fangstbygning 249 Annen landbruksbygning *</p> <p>KONTOR OG FORRETNING</p> <p>Kontorbygning</p> <p>311 Kontor- og administrasjonsbygning, rådhus 312 Bankbygning, posthus 313 Mediabygning 319 Annen kontorbygning *</p> <p>Forretningsbygning</p> <p>321 Kjøpesenter, varehus 322 Butikk/forretningsbygning 323 Bensinstasjon 329 Annen forretningsbygning * 330 Messe- og kongressbygning</p> <p>SAMFERDSEL OG KOMMUNIKASJON</p> <p>Ekspedisjonsbygning, terminal</p> <p>411 Ekspedisjonsbygning, flyterminal, kontrolltårn 412 Jernbane- og T-banestasjon 415 Godsterminal 416 Postterminal 419 Annen ekspedisjon- og terminalbygning *</p> <p>Telekommunikasjonsbygning</p> <p>429 Telekommunikasjonsbygning</p> | <p>Garasje- og hangarbygning</p> <p>431 Parkeringshus 439 Annen garasje-/hangarbygning *</p> <p>Veg- og trafikktilsynsbygning</p> <p>441 Trafikktilsynsbygning * 449 Annen veg- og biltilsynsbygning *</p> <p>HOTELL OG RESTAURANT</p> <p>Hotellbygning</p> <p>511 Hotellbygning 512 Motellbygning 519 Annen hotellbygning *</p> <p>Bygning for overnatting</p> <p>521 Hospits, pensjonat 522 Vandrer-/feriehjem 523 Appartement 524 Camping/uteiehytte 529 Annen bygning for overnatting *</p> <p>Restaurantbygning</p> <p>531 Restaurantbygning, kafébygning 532 Sentralkjøkken, kantinebygning 533 Gatekjøkken, kioskbygning 539 Annen restaurantbygning *</p> <p>KULTUR OG UNDERVISNING</p> <p>Skolebygning</p> <p>611 Lekepark 612 Barnehage 613 Barneskole 614 Ungdomsskole 615 Kombinert barne- ungdomsskole 616 Videregående skole 619 Annen skolebygning *</p> <p>Universitets-, høyskole og forskningsbygning</p> <p>621 Universitet/høyskole m/auditorium, lesesal mv. 623 Laboratoriebygning 629 Annen universitets-, høyskole og forskningsbygning *</p> <p>Museums- og biblioteksbygning</p> <p>641 Museum, kunstgalleri 642 Bibliotek/mediatek 643 Zoologisk-/botanisk hage (bygning) 649 Annen museums-/biblioteksbygning *</p> | <p>Idrettsbygning</p> <p>651 Idrettshall 652 Ishall 653 Svømmehall 654 Tribune og idrettsgarderobe 655 Helsestudio 659 Annen idrettsbygning *</p> <p>Kulturhus</p> <p>661 Kino-/teater-/opera-/konsertbygning 662 Samfunnshus, grendehus 663 Diskotek 669 Annet kulturhus *</p> <p>Bygning for religiøse aktiviteter</p> <p>671 Kirke, kapell 672 Bedehus, menighetshus 673 Krematorium/gravkapell/bårehus 674 Synagoge, moske 675 Kloster 679 Annen bygning for religiøse aktiviteter *</p> <p>HELSE</p> <p>Sykehus</p> <p>719 Sykehus *</p> <p>Sykehjem</p> <p>721 Sykehjem 722 Bo- og behandlingssenter 723 Rehabiliteringsinstitusjon, kurbad 729 Annet sykehjem *</p> <p>Primærhelsebygning</p> <p>731 Klinik, legekontor/-senter/-vakt 732 Helse-/sosialsenter, helsestasjon 739 Annen primærhelsebygning *</p> <p>FENGSEL, BEREDSKAP O.A.</p> <p>Fengselsbygning</p> <p>819 Fengselsbygning *</p> <p>Beredskapsbygning</p> <p>821 Politistasjon 822 Brannstasjon, ambulansestasjon 823 Fyrstasjon, losstasjon 824 Stasjon for radarovervåk. av fly-/skipstrafikk 825 Tilfluktsrom/bunker 829 Annen beredskapsbygning * 830 Monument 840 Offentlig toalett</p> |
| *) eller bygning som har nær tilknytning til tjener slike bygninger | | |

Gjenpart av nabovarsel

plan- og bygningsloven av 27. juni 2008 nr. 71 § 21-3

| Tiltak på eiendommen: | | | |
|-----------------------------------|------------------|----------|-------------|
| Gnr. 60 | Bnr. 15 | Festenr. | Seksjonsnr. |
| Eiendommens adresse Langeneset | | | |
| Postnr. 5912 | Poststed SEIM | | |
| Kommune LINDÅS KOMMUNE | | | |
| Eier/fester Casper Hesteness | | | |

| Det varsles herved om | |
|---|---|
| Søknad om tiltak som krever tillatelse etter plan- og bygningsloven § 20-1 | |
| <input type="checkbox"/> Nybygg | <input type="checkbox"/> Anlegg |
| <input type="checkbox"/> Skilt | <input type="checkbox"/> Eiendomsdeling eller bortfeste |
| <input type="checkbox"/> Endring av fasade | <input type="checkbox"/> Innhegning mot veg |
| <input type="checkbox"/> Riving | <input type="checkbox"/> Bruksendring |
| <input checked="" type="checkbox"/> Annet | |
| Søknad om tiltak etter plan- og bygningsloven § 20-2 | |
| <input type="checkbox"/> Driftsbygning i landbruket med samlet bruksareal (BRA) mindre enn 1000 kvm SAK10 § 3-2 | <input type="checkbox"/> Midlertidig bygning, konstruksjon eller anlegg |
| Mindre tiltak til bebygd eiendom | |
| <input type="checkbox"/> Tilbygg < 50 m ² | <input type="checkbox"/> Antennesystem |
| <input type="checkbox"/> Frittliggende bygning (ikke boligformål) < 70 m ² | <input type="checkbox"/> Skilt/reklame |
| <input type="checkbox"/> Annet pbl § 20-2 bokstav d | |
| <input type="checkbox"/> Bruksendring (fra tilleggsdel til hoveddel og motsatt | |
| Dispensasjon etter plan- og bygningsloven kapittel 19 | |
| <input checked="" type="checkbox"/> Dispensasjon | |

| Beskriv nærmere hva nabovarslet gjelder |
|--|
| * Flytebrygge/ bølgebryter 2,5 meter bred x 10 meter lang, festet til eksisterende steinkai. |

| Spørsmål og merknader vedrørende nabovarsel | | |
|---|---|----------------------------------|
| Eventuelle merknader må være kommet til ansvarlig søker/tiltakshaver innen 2 uker etter at dette varsel er sendt. | | |
| Ansvarlig søker/tiltakshaver | Kontaktperson | |
| Navn Og Arkitekter AS | Navn Harald Vaardal-Lunde | |
| Besøksadresse | E-post harald@vaardal-lunde.no | |
| Postadresse postb. 1809 Nordnes | Telefon 55300600 | Mobil 93419623 |
| Postnr. 5816 | Poststed BERGEN | |
| Søknaden kan ses på hjemmeside: www.ogarkitekter.no | | |
| Merknader sendes: | Navn Arkitektkontoret Vaardal-Lunde as | Postadresse Pb 1809 Nordnes |
| | Postnr. 5816 | E-post harald@ogarkitekter.no |

| Vedlegg | | Gruppe | Ikke relevant |
|--|--|--------|-------------------------------------|
| Beskrivelse av vedlegg | | | |
| Kopi av søknad om tillatelse til tiltak | | | <input type="checkbox"/> |
| Dispensasjonssøknad (begrunnelse/vedtak) (pbl kap. 19) | | B | <input type="checkbox"/> |
| Situasjonsplan, avkjøringsplan | | D | <input type="checkbox"/> |
| Tegninger (snitt og fasade) | | E | <input checked="" type="checkbox"/> |
| Andre vedlegg | | Q | <input checked="" type="checkbox"/> |

| Underskrift | |
|--|--------------------|
| Sted Bergen | Dato 06.05.2013 |
| Underskrift ansvarlig søker eller tiltakshaver | |
| Gjentas med blokkbokstaver HARALD VAARDAL-LUNDE | |

C. 1. 2 .

Kvittering for nabovarsel Nabovarsel kan enten sendes som rekommandert sending eller overleveres personlig mot kvittering. Ved personlig overlevering vil avkryssing gjelde som bekreftelse på at varslet er mottatt.

| Eiendom/byggested | | | | Adresse | | |
|---|-------------------|----------|--------------------------|-----------------------------------|-------|---|
| Gnr. | Bnr. | Festenr. | Seksjonsnr. | Adresse | | |
| 60 | 15 | | | Langeneset | | |
| Nabo-/gjenboereiendom | | | | Nabo-/gjenboereiendom eier/fester | | |
| Gnr. | Bnr. | Festenr. | Seksjonsnr. | Eiers/festers navn | | |
| 60 | 1 | | | Frode langenes | | |
| Adresse | | | | Adresse | | |
| Langeneset 94 | | | | Langeneset 94 | | |
| Postnr. | Poststed | Postnr. | Poststed | Poststedets reg.nr. | | |
| 5912 | SEIM | 5912 | SEIM | | | |
| Personlig kvittering for mottatt varsel | | | | Dato | Sign. | Denne del klistres på kvittering RR 1768 5058 3 NO |
| <input type="checkbox"/> | Varsel er mottatt | | <input type="checkbox"/> | Samtykker i tiltaket | | |

| Nabo-/gjenboereiendom | | | | Nabo-/gjenboereiendom eier/fester | | |
|---|-------------------|----------|--------------------------|-----------------------------------|-------|---|
| Gnr. | Bnr. | Festenr. | Seksjonsnr. | Eiers/festers navn | | |
| 60 | 3 | | | Karl Langenes | | |
| Adresse | | | | Adresse | | |
| Langeneset 74 | | | | Langeneset 74 | | |
| Postnr. | Poststed | Postnr. | Poststed | Poststedets reg.nr. | | |
| 5912 | SEIM | 5912 | SEIM | | | |
| Personlig kvittering for mottatt varsel | | | | Dato | Sign. | Denne del klistres på kvittering RR 1768 5059 7 NO |
| <input type="checkbox"/> | Varsel er mottatt | | <input type="checkbox"/> | Samtykker i tiltaket | | |

| Nabo-/gjenboereiendom | | | | Nabo-/gjenboereiendom eier/fester | | |
|---|-------------------|----------|--------------------------|-----------------------------------|-------|--|
| Gnr. | Bnr. | Festenr. | Seksjonsnr. | Eiers/festers navn | | |
| Adresse | | | | Adresse | | |
| Postnr. | Poststed | Postnr. | Poststed | Poststedets reg.nr. | | |
| Personlig kvittering for mottatt varsel | | | | Dato | Sign. | |
| <input type="checkbox"/> | Varsel er mottatt | | <input type="checkbox"/> | Samtykker i tiltaket | | |

| Nabo-/gjenboereiendom | | | | Nabo-/gjenboereiendom eier/fester | | |
|---|-------------------|----------|--------------------------|-----------------------------------|-------|--|
| Gnr. | Bnr. | Festenr. | Seksjonsnr. | Eiers/festers navn | | |
| Adresse | | | | Adresse | | |
| Postnr. | Poststed | Postnr. | Poststed | Poststedets reg.nr. | | |
| Personlig kvittering for mottatt varsel | | | | Dato | Sign. | |
| <input type="checkbox"/> | Varsel er mottatt | | <input type="checkbox"/> | Samtykker i tiltaket | | |

| Nabo-/gjenboereiendom | | | | Nabo-/gjenboereiendom eier/fester | | |
|---|-------------------|----------|--------------------------|-----------------------------------|-------|--|
| Gnr. | Bnr. | Festenr. | Seksjonsnr. | Eiers/festers navn | | |
| Adresse | | | | Adresse | | |
| Postnr. | Poststed | Postnr. | Poststed | Poststedets reg.nr. | | |
| Personlig kvittering for mottatt varsel | | | | Dato | Sign. | |
| <input type="checkbox"/> | Varsel er mottatt | | <input type="checkbox"/> | Samtykker i tiltaket | | |

Det er per dags dato innlevert rekommandert sending til ovennevnte adressater.

Samlet antall sendinger: 0.25TK Sign. VT

124544 Dato: 14/5/13

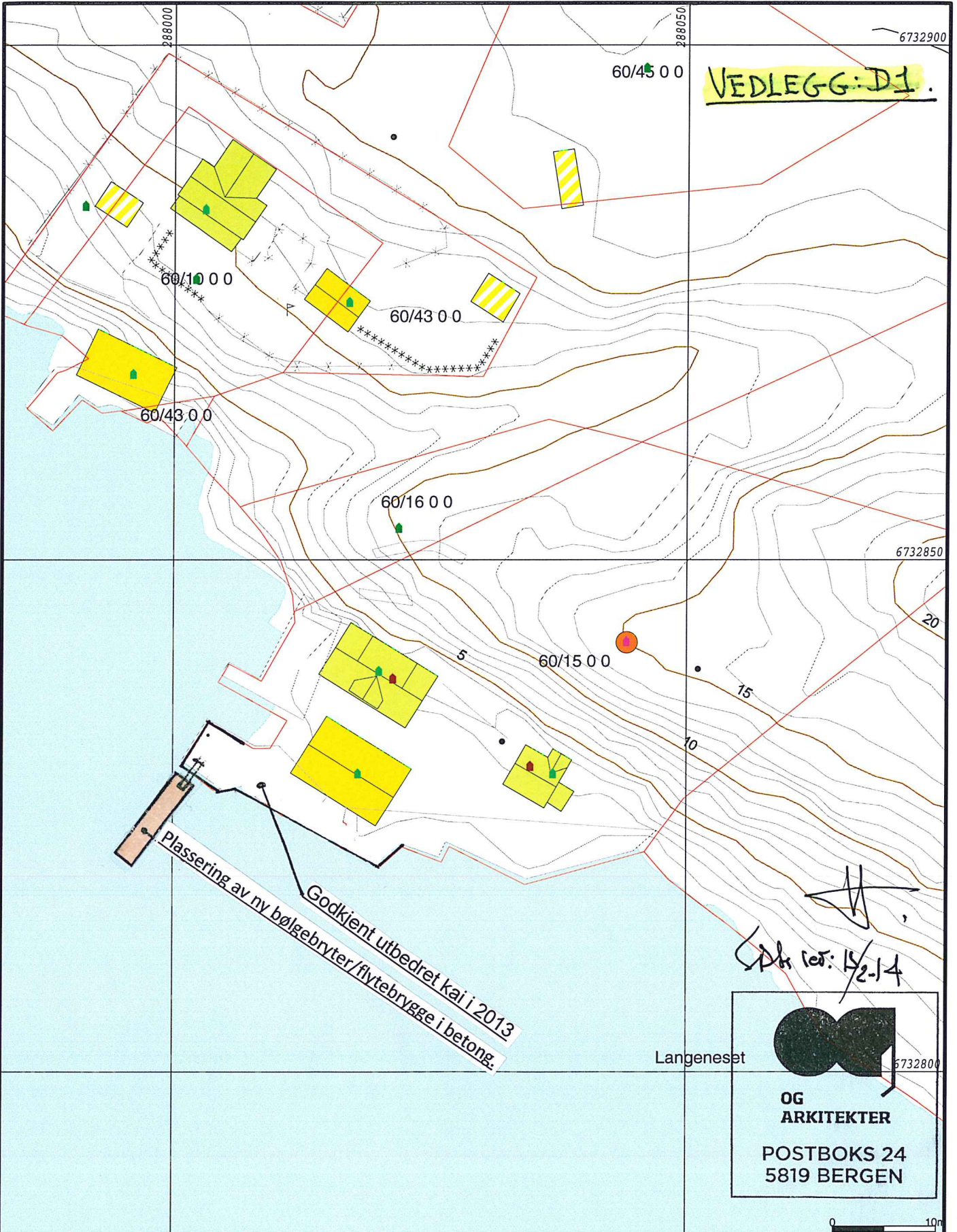

VEDLEGG: D1

Plassering av ny bølgebryter/flytebrygge i betong.
 Godkjent utbedret kai i 2013

S. P. 15/2-14

Langeneset
 OG
 ARKITEKTER
 POSTBOKS 24
 5819 BERGEN

- Målte Grenser
- Registrerte Grenser
- Udefinert grenser
- Terrengmålte grense
- Konstruert grensepunkt
- Bolig
- Bustad m/leilighet
- Våningshus
- Større bustader
- Hytte/feriehuis
- Garasje/uthus
- Industri/lager
- Andre bygg



Lindås kommune
 Geodata avdeling

Dato: 2013.03.
 Sign: eir

Gnr 60 bnr 15



Målestokk
 1:500

Beliggenhet og høyder må oppfattes som orienterende.

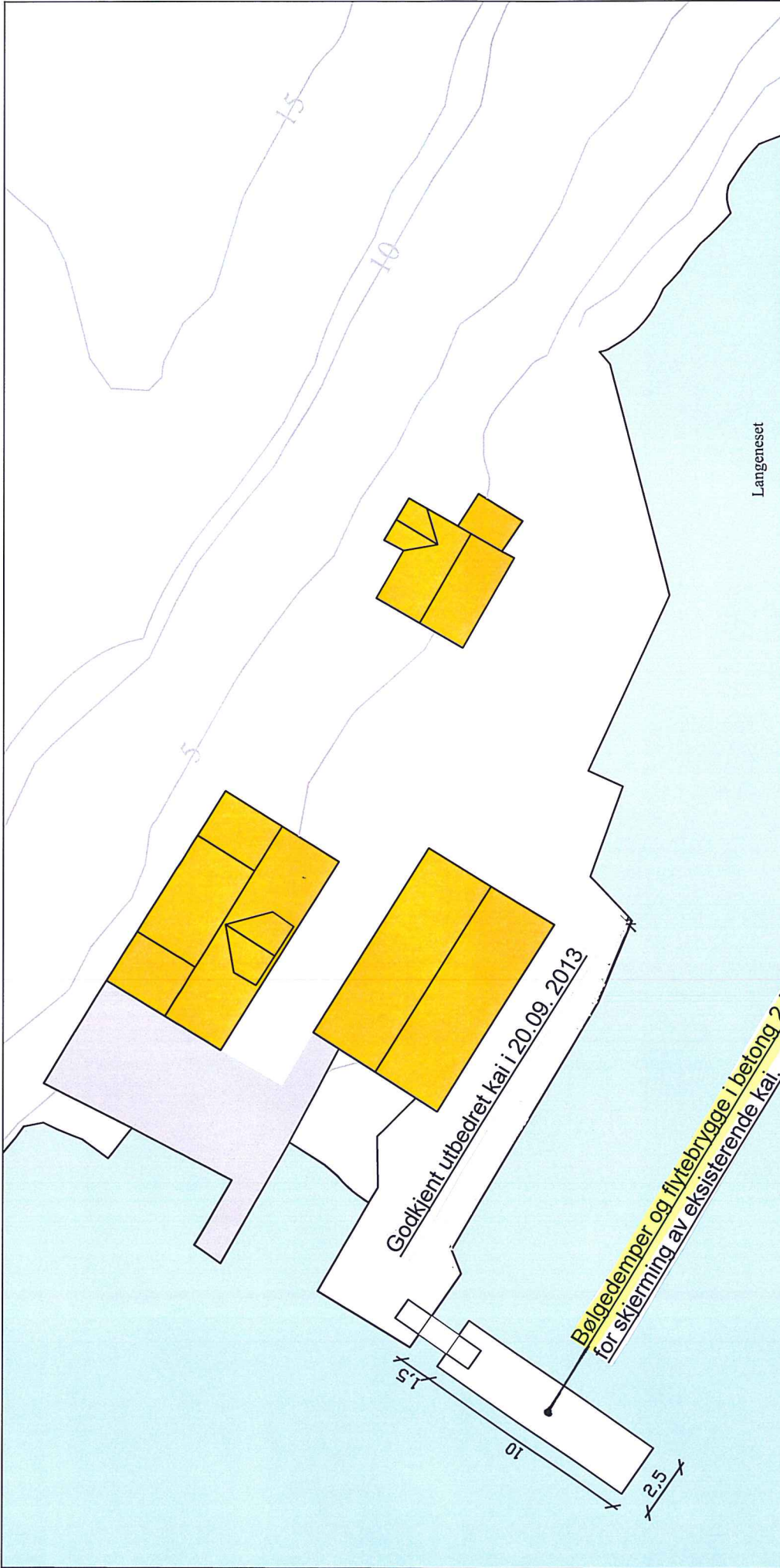

| Rev. | Dato | Beskrivelse | Teqn. | Kontr. |
|------|------|-------------|-------|--------|
| | | | | |
| | | | | |
| | | | | |

Tegningsnavn: **Situasjonsplan**

Stp nr 20.09.13

| Målestokk | Org. form. | Proj. nr. | Dato | Tegnet av | Kontr. |
|-----------|------------|-----------|----------|-----------|--------|
| 1:100 | A4 | 10723 | 23.09.13 | | |

Filnavn: situasjonsplan.dwg

Rev. A2-11

OG ARKITEKTER

Tillakshaver: Caspar Hestness

Prosjektnavn: Langenesset 60/15 - Lindås

Gnr./Bnr.: 60/15

Forprosjekt

Søknad vedr utlegging av Bølgedemper/flytebrygge

1:250



Situasjonskart for Lindås kommune

Gnr/Bnr:

Heimelshavar:

Adresse:

Tiltak:

Gjeldande plan:

Planformål:

1: 4 000

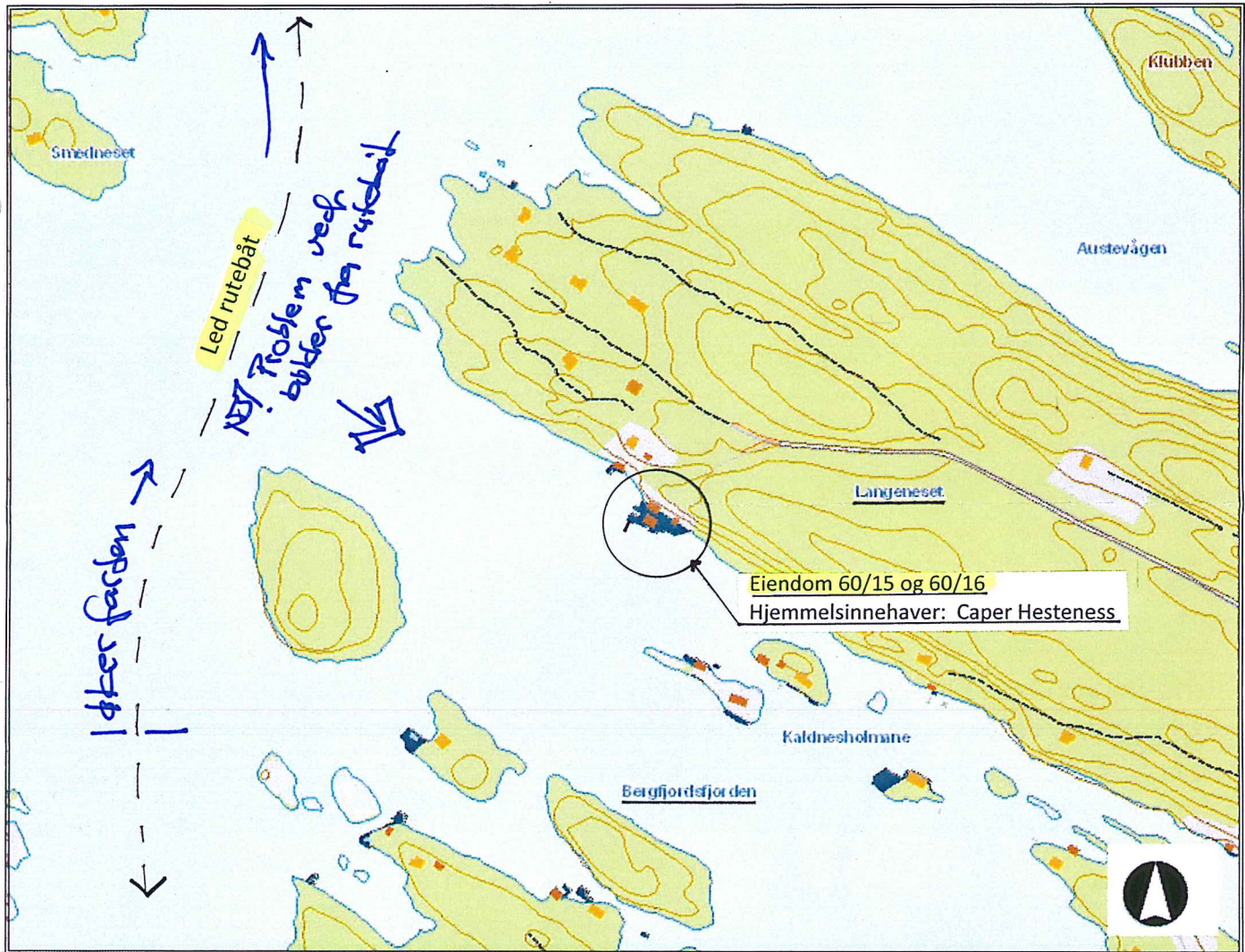
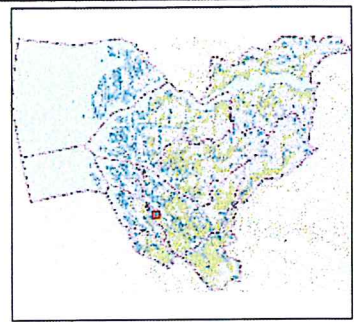

Oversiktskart / Langenesset

Eiendom 60/15 og 60/16 – Langenesset –Lindås.
Vedr.: Søknad om tillatelse for utlegging av bølgebryter

Gjennomføringsplan

| | | | |
|-----------------------|---------------------------|-----------------------|-----------|
| Versionnr. 1 | Dato 13.02.2014 | Signatur, ansv. søker | |
| Adresse Langeneset | Postnr. 5912 | Poststed SEIM | |
| Gnr. 60 | Bnr. 15 | Festnr. | Saksj.nr. |
| Bygn.nr. | Kommune LINDÅS KOMMUNE | | |

| Alle fagområder i tiltaket | Beskrivelse av fagområde, ansvarsområde, tiltaksklasse (i hhv. prosjektering, utførelse og uavhengig kontroll) | Tiltaks-klasse | Foretakets navn og org.nr. | Kryss for planlagt samsvarserklæring erstattes med dato når denne foreligger | | | | | Sett kryss når arbeidet innen ansvarsområdet er avsluttet |
|----------------------------|--|----------------|-----------------------------|--|--|---------------------------------------|-----------------------|-----|---|
| | | | | Søknad om rammetillatelse | Søknad om igangsettings-tillatelse/ett-trinnsøknad | Søknad om midlertidig brukstillatelse | Søknad om ferdiggjøst | (9) | |
| (1) | (2) | (3) | (4) | (5) | (6) | (7) | (8) | (9) | |
| SØK | Ansvarlig søker | I | Og Arkitekter AS, | | X | | | | |
| PRO | Prosjektering ark. Belgetemper/flytebrygge | I | Og Arkitekter as, 996052958 | | X | | | | |
| UTF | Utførende montering betong-flytebrygge | I | Valen Marin AS | | X | | | | |

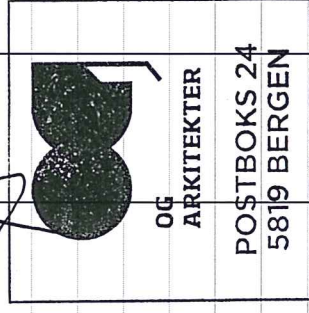

Søknad om ansvarsrett

etter plan- og bygningsloven

| Søknaden gjelder | | | | | | | |
|-----------------------|------------|------|----------|-------------|-------------|----------|----------------|
| Eiendom/ byggested | Gnr. | Bnr. | Festenr. | Seksjonsnr. | Bygningsnr. | Bolignr. | Kommune |
| | 60 | 15 | | | | | LINDÅS KOMMUNE |
| | Adresse | | | Postnr. | Poststed | | |
| | Langeneset | | | 5912 | SEIM | | |

| Foretak | | | |
|---------------------------------------|--|---------------------|-------------------------------|
| Foretak OG ARKITEKTER AS | | | Organisasjonsnr. 996052958 |
| Adresse Postb. 1809 Nordnes | | Postnr. 5816 | Poststed BergenBERGEN |
| Kontaktperson Harald Vaardal-Lunde | | Telefon 55300600 | Mobiltelefon 93419623 |
| E-post harald@ogarkitekter.no | | | |

| Ansvarsområde (skal overføres til gjennomføringsplan, med unntak av første og siste kolonne) | | | | | | |
|--|---------------------------------------|--------------------|--|---|---------------------------|-----------------------------|
| Funksjon (SØK, PRO, UTF, kontroll) | Beskrivelse av ansvarsområdet | Tiltaks- klasse | Våre samsvarserklæringer vil foreligge ved: (sett X) | | | Kompetanse i tiltaket *) |
| | | | Søknad om ramme- tillatelse | Søknad om igangsettings- tillatelse/ ett-trinns søknad | Søknad om ferdigattest | |
| SØK | Ansvarlig søker | 2 | | X | | 1 |
| PRO | Arkitekturprosjektering / Flytebrygge | 1 | | X | | 1 |
| | | | | | | |
| | | | | | | |
| | | | | | | |
| | | | | | | |
| | | | | | | |
| | | | | | | |

*) Her oppgis kompetanse som vil bli brukt i tiltaket for oppfyllelse av SAK10 §§ 10-2, 11-1 og 11-3

- | | | |
|-------------------------------------|------------------------|----------------------------------|
| 1. Universitet/høyskole høyere grad | 3. Mesterbrev/fagskole | 5. Annen kompetanse, se vedlegg: |
| 2. Universitet/høyskole lavere grad | 4. Fagbrev/svennebrev | |

Vedlegg nr.
G-

| Godkjenning av foretak | |
|---|---|
| Foreligger sentral godkjenning innenfor ansvarsområdene? | <input checked="" type="checkbox"/> Ja <input type="checkbox"/> Nei |
| Dekkes ansvarsområdet av sentral godkjenning | <input checked="" type="checkbox"/> Helt <input type="checkbox"/> Delvis <input type="checkbox"/> Nei |
| Hvis delvis, beskriv det som ikke dekkes (Er det behov for ytterligere plass, beskriv i eget vedlegg): | |
| Hvis nei eller delvis, legg ved "Vedlegg til søknad om ansvarsrett der foretaket ikke har sentral godkjenning". | |

Vedlegg nr.
G-

Vedlegg nr.
G-

| Erklæringer og underskrifter | |
|--|---|
| Foretaket er kjent med reglene om straff og sanksjoner i pbl kap 32 og at det kan medføre reaksjoner dersom det gis uriktige opplysninger. | |
| <input checked="" type="checkbox"/> Ansvarlig prosjekterende erklærer at prosjekteringen skal være planlagt, gjennomført og kvalitetssikret i henhold til pbl <input type="checkbox"/> Ansvarlig utførende erklærer at arbeidet ikke skal starte før det foreligger kvalitetssikret produksjonsunderlag for respektive del av utførelsen <input checked="" type="checkbox"/> Vi forplikter oss å stille med kompetanse som angitt for ansvarsområdet | |
| Ansvarlig foretak | Ansvarlig søker for tiltaket |
| Foretak OG ARKITEKTER AS | Foretak Og Arkitekter AS |
| Dato | Dato |
| 13.02.2014 | 13.02.2014 |
| Underskrift | Underskrift |
|  |  |
| Gjentas med blokkbokstaver HARALD VAARDAL-LUNDE | Gjentas med blokkbokstaver Harald Vaardal-Lunde |

| | |
|----------------------------|----------------|
| Vedlegg nr. G-3. | Side 1 av 1 |
|----------------------------|----------------|



Søknad om ansvarsrett
etter plan- og bygningsloven

| Søknaden gjelder | | | | | | | |
|-----------------------|--------------------------------|------|---------|-------------|-----------------|------------------|---------|
| Eiendom/ byggested | Gnr. | Bnr. | Festnr. | Seksjonsnr. | Bygningsnr. | Bolignr. | Kommune |
| | 60 15 Adresse Langeneset | | | | Postnr. 5912 | Poststed SEIM | |

| Foretak | | | |
|--------------------------------|--|------------------------|---------------------------------|
| Foretak VALEN MARINA AS | | | Organisasjonsnr. 986 793 429 |
| Adresse VALEN KAI | | Postnr. 5355 | Poststed KVARREVIK |
| Kontaktperson MAGNE VALEN | | Telefon 56 32 59 10 | Mobiltelefon 95 77 99 80 |
| E-post magne@valenmarina.no | | | |

| Ansvarsområde | | | | | | | |
|--|----------------------------------|--------------------|---|---|---|---------------------------|--|
| Funksjon (SØK, PRO, UTF, kontroll) | Beskrivelse av ansvarsområdet | Tiltaks- klasse | Våre samsvarserklæringer/kontrollerklæringer vil foreligge ved: (sett X) | | | | |
| | | | Søknad om ramme- tillatelse | Søknad om igangsettings- tillatelse/ ett-trinns søknad | Søknad om midlertidig brukstillatelse | Søknad om ferdigattest | |
| UTF | KAI/FLYTEBRYGGEANKEGG | I | | X | | | |
| KONT | KAI/FLYTEBRYGGEANLEGG | I | | X | | | |

Godkjenning av foretak

Foreligger sentral godkjenning innenfor ansvarsområdene? Ja Nei

Dekkes ansvarsområdet av sentral godkjenning Helt Delvis Nei

Hvis delvis, beskriv det som ikke dekkes (Er det behov for ytterligere plass, beskriv i eget vedlegg):

Hvis nei eller delvis, legg ved "Vedlegg til søknad om ansvarsrett der foretaket ikke har sentral godkjenning".

Erklæringer og underskrifter

Foretaket er kjent med reglene om straff og sanksjoner i pbl kap 32 og at det kan medføre reaksjoner dersom det gis uriktige opplysninger.

Vi forplikter oss å stille med nødvendig kompetanse i tiltaket

Ansvarlig prosjekterende erklærer at prosjekteringen skal være planlagt, gjennomført og kvalitetssikret i henhold til pbl

Ansvarlig utførende erklærer at arbeidet ikke skal starte før det foreligger kvalitetssikret produksjonsunderlag for respektive del av utførelsen

Ansvarlig kontrollerende erklærer uavhengighet, jf. SAK10 § 14-1, og vil redegjøre for endringer som kan påvirke uavhengigheten

| Ansvarlig foretak | | Ansvarlig søker for tiltaket | |
|---|----------------------------|--|-------------------------------------|
| Foretak VALEN MARINA AS | | Foretak Og Arkitekter AS | |
| Dato 13/5-13 | Underskrift Magne Valen | Dato 13/02-14 | Underskrift Harald Vaardal-Lunde |
| Gjentas med blokkbokstaver MAGNE VALEN | | Gjentas med blokkbokstaver HARALD VAARDAL-LUNDE | |



Sentral godkjenning av foretak for ansvarsrett etter plan- og bygningsloven



Sentral godkjenning for: **VALEN MARINA AS**

Foretaket, med organisasjonsnummer 986793429, er gitt følgende sentrale godkjenning i medhold av plan- og bygningsloven av 27. juni 2008 § 22-1 og forskrift om byggesak av 26. mars 2010 nr 488 (SAK10)

- > Søker (for alle typer tiltak) i tiltaksklasse 1
- > Prosjektering av Utearealer og landskapsutforming i tiltaksklasse 1
- > Utførelse av Montering av bærende metall- eller betongkonstruksjoner i tiltaksklasse 2

Godkjenningen er gyldig til 27.11.2015

Godkjenningen er bare gyldig dersom fastsatte gebyr for å inneha sentral godkjenning betales innen fristene. Det gjøres oppmerksom på at sentral godkjenning for ansvarsrett skal trekkes tilbake ved alvorlige eller gjentatte overtredelser av bestemmelser gitt i eller i medhold av plan- og bygningsloven.



Kaier & marina-anlegg

Kaier - Stål/trekai - betongkai.

Vi bygger kaier etter kundens ønske og behov. Helsveiset stålramme som kles inn med trykk-impregneret trevirke på dekket og kaifront. Vi kan også legge dekket av teak, kirai, trex, kreosot-materiale etc.

Betongkaier - Natursteinskaier.

Kaiene er meget kraftige og robuste. De er bygget for å tåle harde belastninger og ha lang levetid. Stålrammene blir kjemisk forankret til borehull i fast fjell og betong. Vi har også utstyr for pæling av kaier.



Molo:

Utføres i betong og/eller stein.

Gangveier

Vi bygger gangveier hengende på fjell og langs land. Vi tilbyr komplette havnelsøninger og er behjelpelig med å finne den beste løsningen for deg!

Flytebrygger:

Vi leverer og monterer alt fra små landstedbrygger til bølgedempere.

Forankring:

Vi har bred erfaring og høy kompetanse på forankring av brygger og anlegg.

Vi benytter betonganker, fjellbolter, sandanker og påleforankring.

Vi tilbyr serviceavtaler der vi gjennomfører kontroll av brygge og forankring.

Fullmakt

06/05-17

Undertegnede gir arkitekt Harald Vaardal-Lunde fullmakt til å undertegne mine dokumenter vedr. Søknader om utbedring av kaianlegg og flytebrygge.

Hytteeiendom 66/15 -16, Langeneset – Lindås.

Med vennlig hilsen



Casper Hestness