Fra: Petter Tenold <petter@ogarkitekter.no>
Sendt: 13. april 2016 14:23
Til: Eilin Houlison Molvik
Emne: Langheiane felt B7 - Lindås kommune gbnr. 188/770 m.fl. Feilstøp av repos på svalgang hus A

Oppfølgingsflagg: Følg opp
Status for flagg: Fullført

Hei

Da har det skjedd en misforståelse mellom byggingeniør og arkitekt og to av de utvidede repos på svalgang i Hus A er blitt 1,3 m brede i stedet for 2,0 m. Dette er de repos som ble utvidet før vi fikk rammetillatelse på grunn av at det ble påpekt at vi ikke hadde møteplass for rullestol med 1,8m bredde.

Veldig dumt, men slik er det, og vi har to forslag løsning på dette:

Alternativ 1:

Ikke gjøre noe... Det er jo plass for en rullestol på repos og det er god nok bredde til at det ikke skal være noe problem å kjøre ut og rygge tilbake.

Alternativ 2:

Støpe på 70 cm for å oppnå 2,0 m bredde på repos. Dette kan la seg gjøre, men det er ikke helt enkelt og koster mellom 100.000 – 150.000 kr (veldig raskt overslag av RIB). Problemet er at det ene av reposene også er bærende for trapper på begge sider, så biten som støpes på her må henge veldig godt fast... Samtidig vil vi også endring av bredde på repos gjøre at ett av trappeløpene forskyves slik at vi også må endre på enda ett repos uansett hvilken side vi angriper dette på.

Mitt håp er at vi kan leve med at møteplassen ikke er optimal. Og hovedargumentet for dette er rett og slett at jeg ikke tror det kommer til å bli en hyppig forekomst av møtende rullestolbrukere på svalgangene, samt at det koster forholdsvis mye penger å ordne opp i dette når først skaden er skjedd.

Limer inn plan som viser hvor situasjonen er i plan 1:

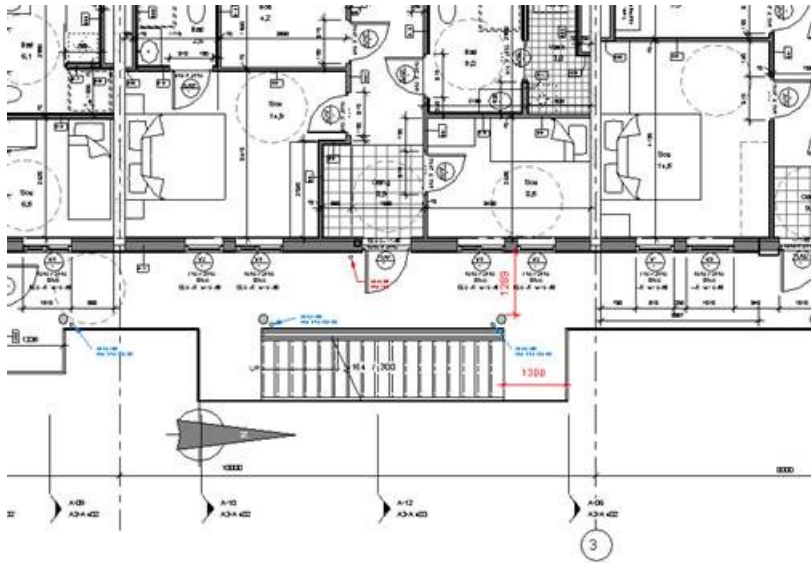

Og en 3D illustrasjon med markering av hvor reposene er:

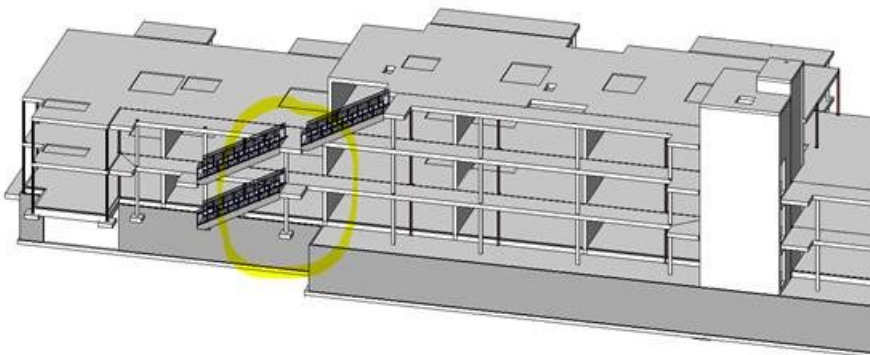

Jeg forsøker nok å ringe deg og håper på rask avklaring slik at vi eventuelt kan sette i gang med utbedringer om vi må gå til det skrittet! Om du trenger noe mer informasjon eller tegninger for å ta stilling til dette tar du kontakt!

Mvh,
PETTER TENOLD
Sivilarkitekt



m: +47 97 55 36 59 | t: +47 55 30 06 00 b: Kanalveien 11, 5068 Bergen p: Postboks 24, 5819 Bergen

ogarkitekter.no