

LINDÅS KOMMUNE	
Klassering	
24.02.2015	
Arkivnummer 14/3013	Løpenr
Saksh	Følgingskode

Søknad om tilskudd til tiltak i beiteområder

Søknaden sendes kommunen der tiltaket skal gjennomføres.

1. Grunnopplysninger			
Org. nr. (9 siffer) 916 212 860	Navn søker (foretak/organisasjon) STUSDALEN BEITELAG SA		
Kontaktperson Tore Stusdal		Ant. deltakere 9	
Adresse Midtneset 31	Postnr. 5994	Poststed VIKANES	
Telefon	Mobiltelefon 90925027	E-postadresse torestusdal@gmail.com	
Kontonr. 364060 40997	<input type="checkbox"/> Enkelttiltak	<input checked="" type="checkbox"/> Fellestiltak	Er utøverregistrert for MVA? <input type="checkbox"/> Ja <input checked="" type="checkbox"/> Nei

2. Opplysninger om beitedyr og beiteområde som er berørt av tiltaket			
Ved faste installasjoner og vegetasjonsrydding skal tiltaket være tegnet inn på kart som følger søknaden.			
Sau, antall 556	Storfe, antall 0	Geit, antall 0	Andre dyr, art og antall 0
Navn på beiteområde Indre Lindås og Masfjorden			
Er området fredet eller foreslått fredet etter Naturvernloven? <input type="checkbox"/> Ja <input checked="" type="checkbox"/> Nei			

3. Opplysninger om tiltaket
Jeg/vi søker om tilskudd til Vi søker om tilskudd av vedlikehold / reparasjon av sankegerde og bruer og eventuelt oppsetjing av nye bruer.
Formålet med tiltaket, herunder om tiltaket er ledd i gjennomføring av beitebruksplan el tilsv. Formålet er å holdes det forsvarigt i stand for folk og dyr dyr og folk.
Beskrivelse av tiltaket Bruer: Der er det rekkverk som må repareres kvar vår pga mykje snø. Sankegerde: Netting og grunder med staur må skifte/ reparerest pga. mykje snø.
Bruksmåte og vedlikehold etter at tiltaket er utført/avslutta Bruer: Bruane er laga slik at alle kan bruke dei,men det blir tatt ettersyn kvar år.

4. Kostnadsoverslag

Kostnadsoverslaget inkluderer egeninnsats, men det skal ikke føres MVA på eget arbeid.
MVA skal ikke tas med hvis utøver er registrert for MVA.

Materialer	Kostnad	Herav Mva	Totalt
Staur	2300	575	2875
Netting	2430	607,50	3037.5
Streng	635	158,75	793.75
1tomms*4 tommer Bord	576	144	720
Spiker/kramper til netting	216	54	270
			0
Arbeid (angi antall timer for eget arbeid)	Kostnad	Herav Mva	Totalt
sankelagets parter a: 15 timer i året. a:100kr/timen	22500		22500
			0
			0
			0
			0
			0
			0
Sum	28657	1539.25	30196.25

5. Finansieringsplan

Tilskudd, søknadsbeløp	30196,25
Egen finansiering	0
Annen finansiering, spesifiser	0
Eget arbeid	22000
Sum	52196.25

6. Vedlegg til søknaden (Kryss av for evt. vedlegg)

- Kart med inntegnet tiltak dersom søknaden gjelder fast installasjon i beiteområde
- Tiltaksbeskrivelse
- Kopi av avtaler/tillatelser
- Planer som gjelder for beitebruken i området (tiltaksplan, områdeplan, beitebruksplan mv.)

7. Søkers merknader og underskrift

Merknader:

Stusdalen sankelag er nett kommet i gang, så midlene er ikkje så gode.

Søkeren er ansvarlig for å:

- gjøre seg kjent med aktuelle lover og regler i tilknytning til tiltaket
- gi fullstendige og korrekte opplysninger i søknaden, inkl. aktuelle vedlegg
- gjennomføre tiltaket innen fristens utløp
- skriftlig anmode om utbetaling av tilskudd
- levere regnskap når tiltaket er gjennomført
- betale tilbake tilskudd, helt eller delvis, dersom det oppstår forhold som er i strid med forutsetningene for tilskuddet

Sted og dato

Vilnes

15/2-16

Underskrift

Tore Stusdal

8. Uttalelse fra kommunen

Kostnadsoverslaget er

Godkjent

Endret (før endring på skjema)

Kort tilråding om tiltaket

Her virker alt å vera i orden. Kommunen går god for denne søknaden

Sted og dato

Kindis 19.04.16

Underskrift fra kommunen

Nagelst Krog

9. For fylkesmannen (vurdering, vedtak og kontroll)

For rapportering i fagsystemet, tiltaket gjelder (sett kun ett kryss)

- Prosjektering av fast installasjon i beiteområde
- Organiserings tiltak
- Vegetasjonskartlegging
- Spærregjerde
- Sanke- og skilleanlegg
- Gjeterhytter

- Bruer
- Utbedring av sti/vei
- Saltsteinsautomater
- Elektronisk overvåkingsutstyr
- Annet

Vedtak

Vurdering/Merknader

Godkjent kostnadsoverslag/tilskuddsgrunnlag

kr

Tildelt tilskudd, inntil

kr

Frist for gjennomføring

Sted og dato

Underskrift

Veiledning for utfylling av skjema

Alle som søker om tilskudd til investerings tiltak i beiteområder skal fylle ut dette skjemaet. Fylkesmannen fastsetter søknadsfrist. Søknaden sendes kommunen. Anmodninger om utbetaling av tilskudd og dokumentasjon med regnskap for gjennomført tiltak sendes også kommunen.

Felt 1

Alle skal oppgi organisasjonsnummer.

Felt 2

I første rad gis det opplysninger om alle beitedyr i beiteområdet som omfattes/blir berørt av tiltaket, enten de er fra enkeltbesetninger eller "beitelagsbesetninger".

Beiteområde kan angis med navn eller beskrivelse av geografisk plassering. Dersom søknaden gjelder fast installasjon i beiteområde skal tiltaket i tillegg tegnes inn på kart som legges ved søknaden.

Felt 3

I andre rad gis det en kort beskrivelse av hva en vil oppnå med tiltaket. Dersom tiltaket er ledd i gjennomføring av vedtatte planer for beiteområdet (tiltaksplan, områdeplan, beitebruksplan) gjøres det rede for dette.

I tredje rad (Beskrivelse av tiltaket) gis det en kort beskrivelse av hva tiltaket går ut på. Dersom plassen i feltet ikke er tilstrekkelig, bruk eget vedlegg.

Felt 4

Kostnadsoverslaget skal omfatte alle kostnader til tiltaket. Dersom det er planlagt å bruke egen arbeidsinnsats (enkeltperson eller lag/forening) gis det et overslag over antall timer med timesats. Leid arbeid og eget arbeid spesifiseres hver for seg.

Fylkesmannen fastsetter tilskuddet individuelt for hver enkelt søknad, innenfor følgende rammer:

- Maksimalt tilskudd til planleggings- og tilretteleggingsprosjekter er 100 % av godkjent kostnadsoverslag/tilskuddsgrunnlag
- Maksimalt tilskudd til elektronisk overvåkingsutstyr er 70 % av investeringskostnaden for inntil 50 % dekningsgrad i besetningen
- Maksimalt tilskudd til øvrige tiltak er 50 % av godkjent kostnadsoverslag/tilskuddsgrunnlag

Felt 6

Første vedlegg er obligatorisk når det søkes om tilskudd til fast installasjon eller rydding av beite.

Øvrige vedlegg er valgfrie, men kan bidra til å underbygge søknaden.

Felt 7

Den som forplikter foretaket, laget, foreningen mv i henhold til enhetsregisteret skal underskrive søknaden. Dette skal være samme person som oppgitt i rad 2 under felt 1.



NIBIO

NORSK INSTITUTT FOR
BIOØKONOMI

Kart fra Kilden 

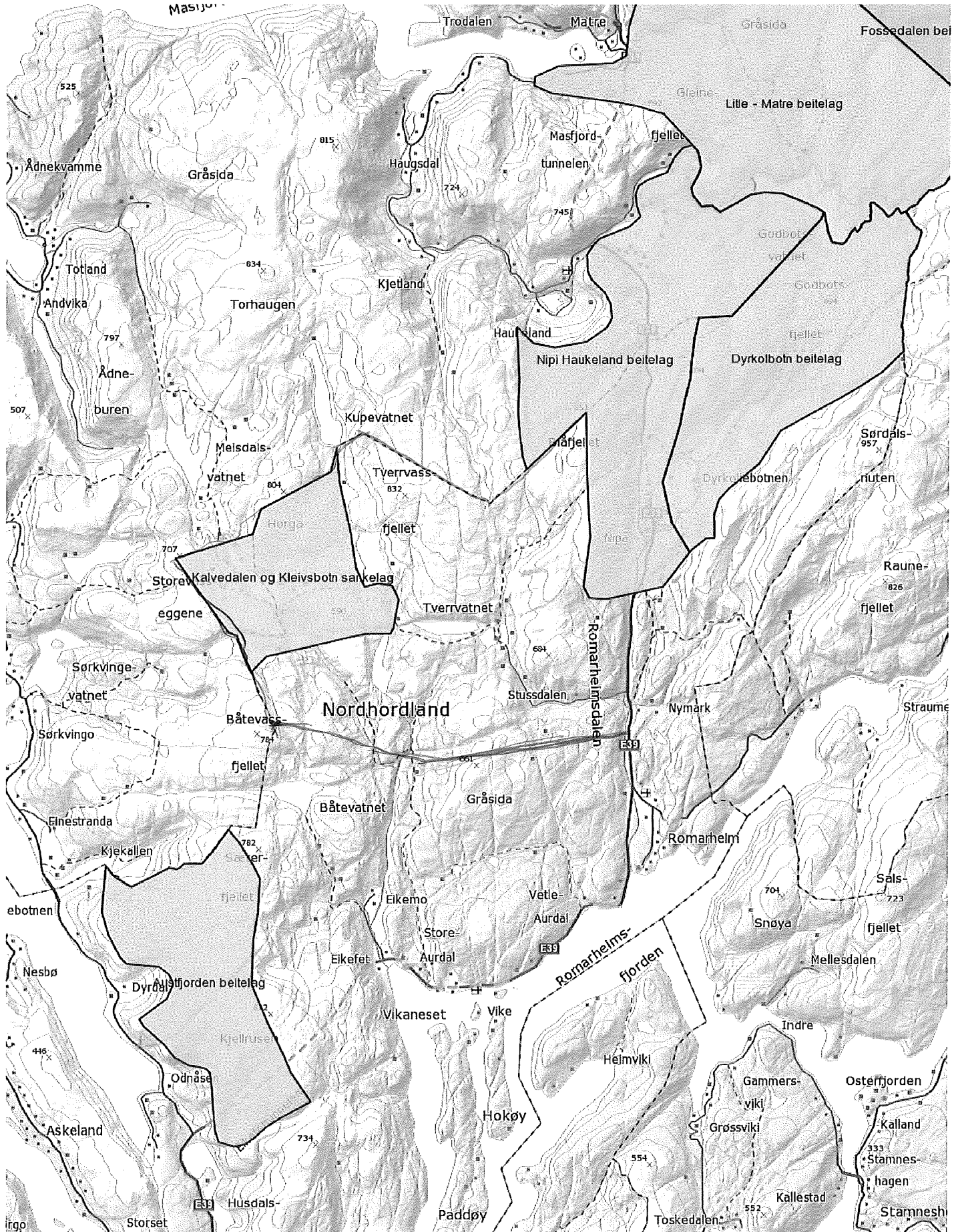

0 1 2 3km

kilden.nibio.no

15.02.2016