



Statens vegvesen

Plan for varsling og sikring av vegarbeide

Plan nr.:	N6017-2016	Sak/Sveis nr.:	16/327	Vedtaks nr.:	N6017-2016-Rev3
Veg nr.:	E 39	fra Hp/km:	Hp31 km 10,250	til Hp/km:	Hp31 km 11,300
Strekning:	Romarheimsdalen - Sæterlia - Lindås kommune			Sted:	Sognevegen
Arbeid som skal utføres:	Bygging av skredvoll				
Entreprenør:	Contexo AS				
Adresse:	PB 177, 1851 Mysen		0	ingvild@contexo.no	
Ansvarshavende:	Ingvild Haga		Tlf./e-post: 97046343/ ingvild@contexo.no		
Stedsansvarlig(e):	Nils Arild Skjerven		Tlf./e-post: 94877000/ nils.arild@contexo.no		
Arbeidet utføres	fra dato:	25 april	2016	Til dato:	31 mai 2016

Underskrevet plan er vedtak med hjemmel i skiltforskriftens §29 og §30. Særskilt vedtak for trafikkregulerende tiltak skal vedlegges.

Varslingsmaterieill:		
Varsloguard	Skilt nr.:	Ant.:
	110	2
	906	70
	362.50	8
	362.60	4
	334	6
	336	2
	364.50	2
	560	2
	808.727	v7behov
	808.713	2
	Lampe	2

Merknader:

- *Skilt 906 etter behov
- *Trafikkdirigenter ved behov
- * Skilt nr 560 med varsling av sprengningsarbeid
- *Skilt 560 har tekst "Sprengningsarbeid pågår Mandag-fredag ventetid må påregnes"
- *Skilt 808 har tekst: Anleggstrafikk
- * Bruk av Varioguard

Blankettfordeling:

- Statens vegvesen
- Entreprenør
- Ansvarshavende
- Politiet
- Lindås kommune

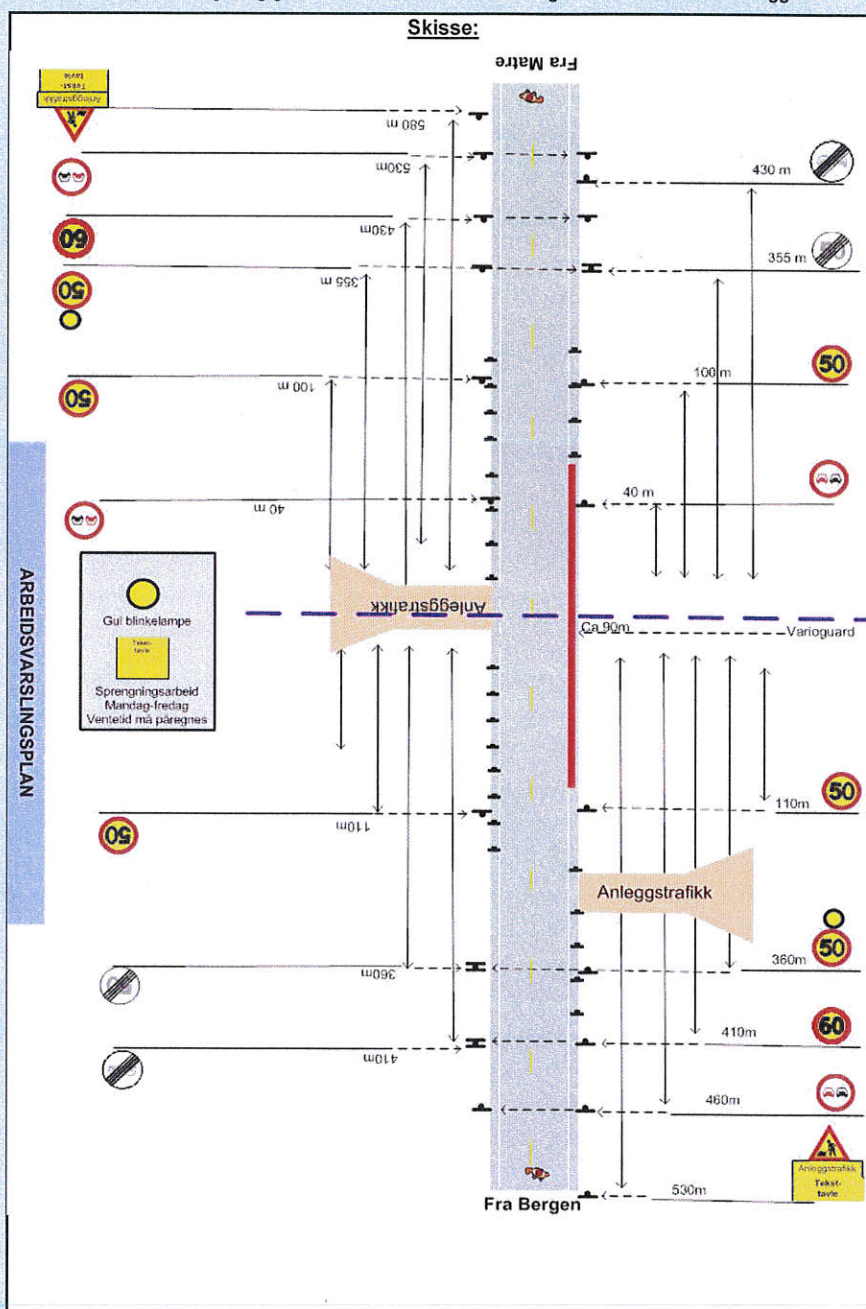

Fylles ut av skiltmyndigheten:

Bergen

22.04.2016

Sted

Dato

Statens vegvesen

Arve Løtveit

Sign. (etter fullmakt)



Statens vegvesen

Enkel risikovurdering av arbeide på eller ved veg

Plan nr.:	N6017-2016	Sak/Sveis nr:	16/327	Vedtaks nr.:	N6017-2016-Rev3
Veg nr.:	E 39	fra Hp/km:	Hp31 km 10,250	til Hp/km:	Hp31 km 11,300
Strekning:	Romarheimsdalen - Sæterlia - Lindås kommune			Sted:	Sognevegen
Arbeid som skal utføres:	Bygging av skredvill				
Ansvarshavende:	Ingvild Haga			Tlf./e-post:	97046343/ ingvild@contexo.no
Entreprenør:	Contexo as			Adresse:	PB 177, 1851 Mysen

Arbeidet utføres i perioden

Fra dato:	25 april	2016	Til dato:	31 mai	2016	E-post:	ingvild@contexo.no
-----------	----------	------	-----------	--------	------	---------	--------------------

En risikovurdering er en vurdering av hva som kan gå galt, hva som kan gjøres for å hindre det og hvordan en kan redusere konsekvensene dersom noe skjer.

- Tre enkle spørsmål er kjernen i risikovurderingen:
- Hva kan gå galt?
 - Hva kan vi gjøre for å hindre dette?
 - Hva kan vi gjøre for å redusere konsekvensene dersom det skjer?

Forhold som kan medføre risiko for ulykke:	Sannsynlighet:		Konsekvens:		Prioritet: (= produktet)	
	Stor: 1	Middels: 2	Liten: 3	Stor: 1		Middels: 2
Forhold nr.: ↓ Beskrivelse: Eks.: Byggegrøp 1 m dyp umiddelbart inntil kjørebane	1			2		2
1: Trafikk i området	2			2		4
2: Trafikanter ignorerer varsling/ sperring og kjører inn i arbeidsområde	3			1		3
3: Utviser uaktsomhet ved etablering av sperring, påkjørsel	2			2		4
4: Trafikantene kjører på dirigent som står i veibane	2			2		4
5: Sprengningsarbeid	2			1		2
6: Arbeid og Kryssing av anleggsmaskiner over/på vei	1			2		2
7:						0
8:						0
9:						0
10:						0
11:						0

Forhold nr.:

↓ Tiltak for å forhindre at ulykker skjer / reduserer konsekvensene av en ulykke:

- 1: Skilting og redusert fartsgrense 40
- 2: Bruke godkjent varsling- sperreutstyr og personlig verneutstyr
- 3: Sperre av arbeidsområde
- 4: Varsle om manuell dirigering
- 5: Varsle om sprengningsarbeid, stenging av vei.
- 6: Sette ned fartsgrense for at trafikanten skal ha bedre tid til å bremse ned fart. Dirigenter ved behov
- 7:
- 8:
- 9:
- 10:
- 11:

Merknader:

Det vil foregå sprengningsarbeider i området og entreprenør har behov for å stenge vei under dette arbeidet (inntil 30 min). Entreprenør vil jobbe for å ha så kort stengeperiode som mulig.

Informasjonsskilt, manuell dirigering og posteringsvakter blir satt inn under dette arbeidet.

Informasjonsskiltet vil bli satt opp i forkant av sprengningsarbeid.

Entreprenør ønsker å utvide området med fartsgrense 50 pga. arbeid i vei og kryssing av anleggsmaskiner

Statens vegvesen



Statens vegvesen

Beskrivelse av arbeidet som skal utføres

Plan nr.:	N6017-2016	Sak/Sveis nr.:	16/327	Vedtak nr.:	N6017-2016-Rev3
Veg nr.:	E 39	fra Hp/km:	Hp31 km 10,250	til Hp/km:	Hp31 km 11,300
Strekning:	Romarheimsdalen - Sæterlia - Lindås kommune			Sted:	Sognevegen
Arbeid som skal utføres:	Bygging av skredvoll				

Stengning ifm sprengningsarbeid er varslet på info-tavler i begge retninger. (Veien kan ifm dette bli stengt i inntil 30 min).

Ifm sprengning må det benyttes skilt **149 Kø** etter behov.

Høyt fartsnivå i området. Info til alle som har tilknytning til anlegget.

