

08225 28.12.87
184

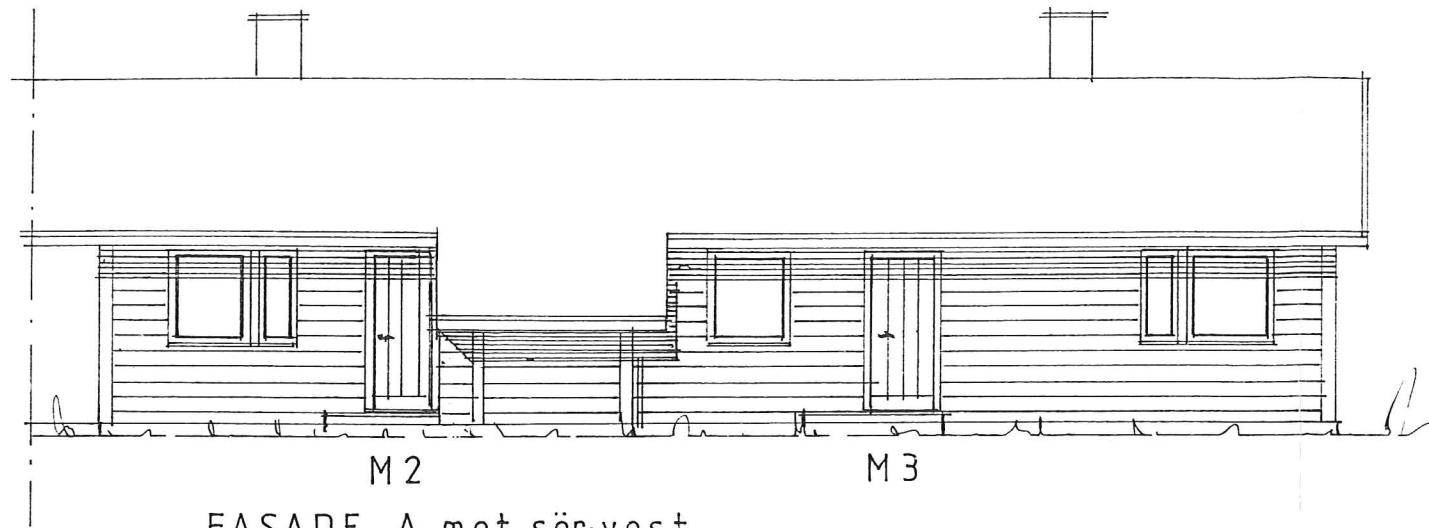

FASADE A mot sør-vest

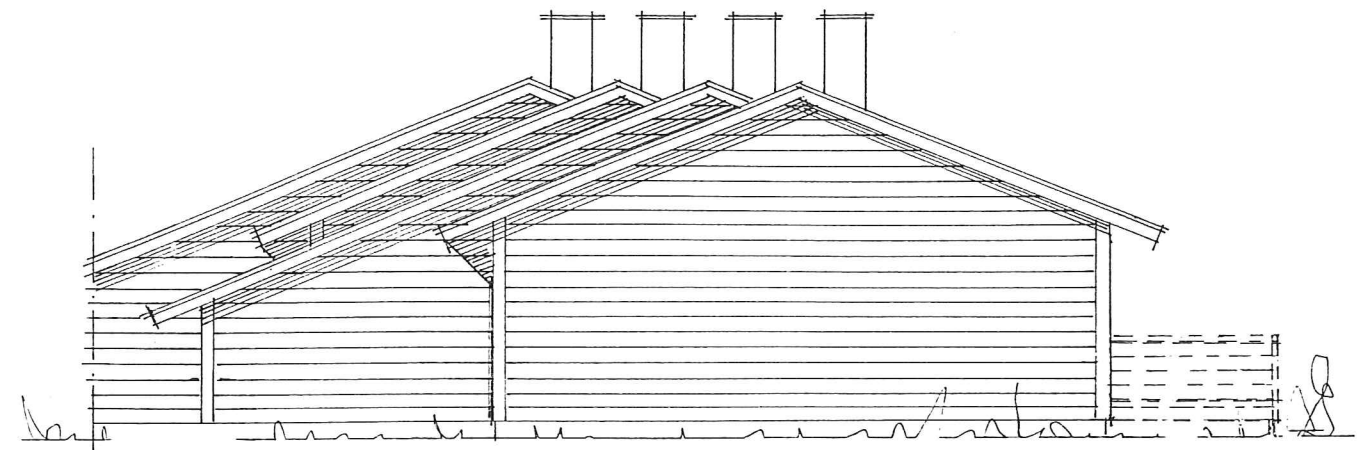

FASADE B mot sør-öst

Eksisterende terreng: _____
Ferdig terreng: *h k m h k*

HANDSAMA DEN
27 JAN. 1983
LINDÅS BYGNINGSRÅD

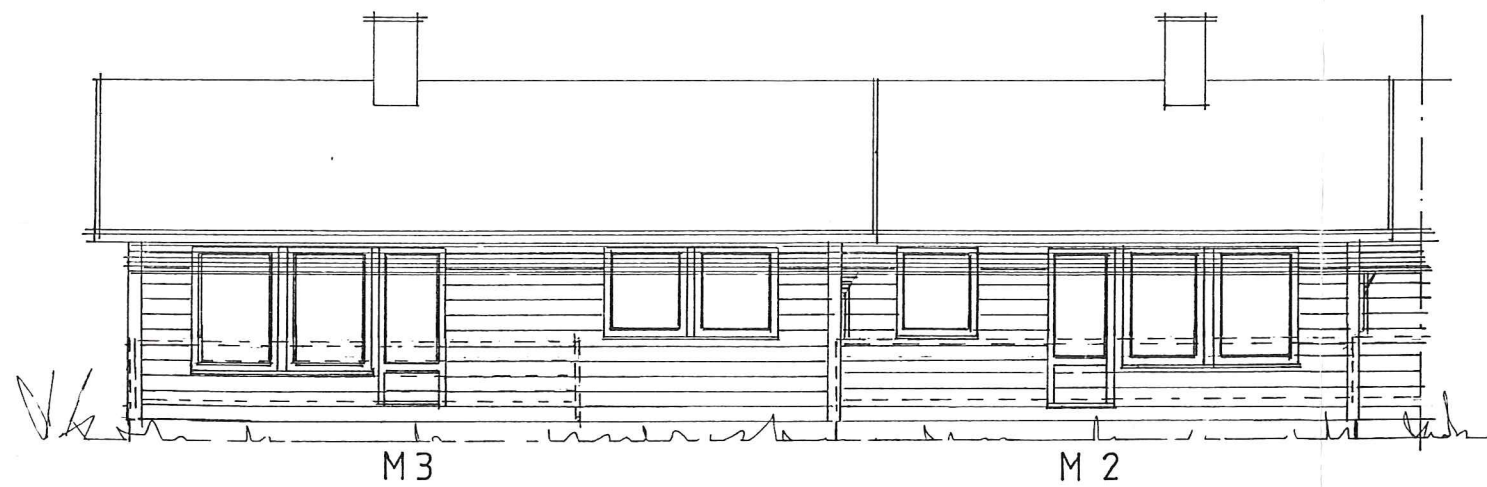

FASADE C mot nord-öst

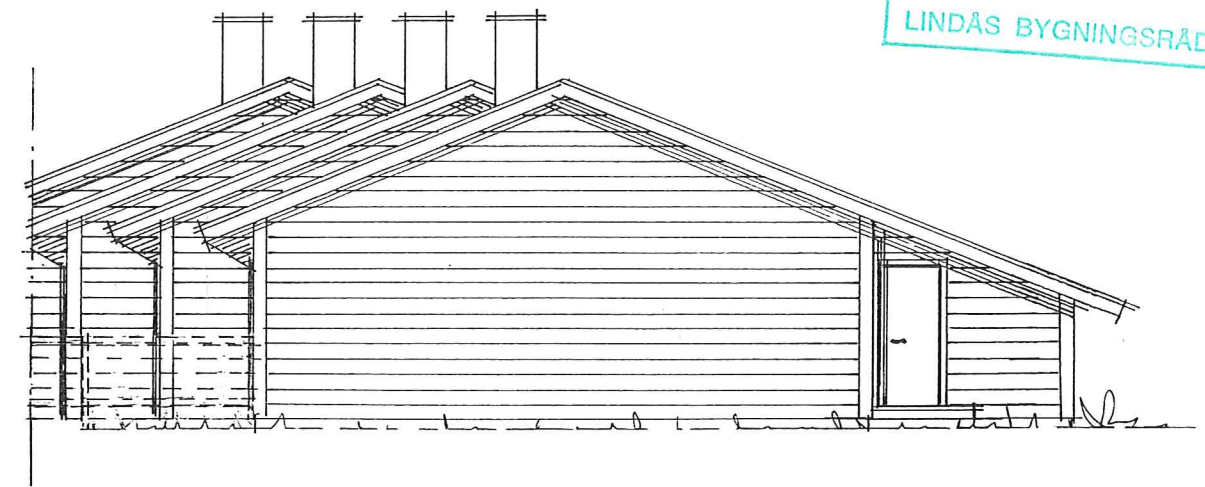

FASADE D mot nord-vest

Rev. 21.12.87. B.O.



5 Stk. leiligheter i rekke.

Fasader.

2 STK.	2-ROMS	Bra: 56,2m ²	Ba: 56m ²	Mål: 1:100	Dato: 18.12.87	Sign: B. ORMARK
3 STK.	3-ROMS	Bra: 70,2m ²	Ba: 70m ²	VILLANGER & SÖNNER A.S.		

ARKIV

03225 28 12 87
134

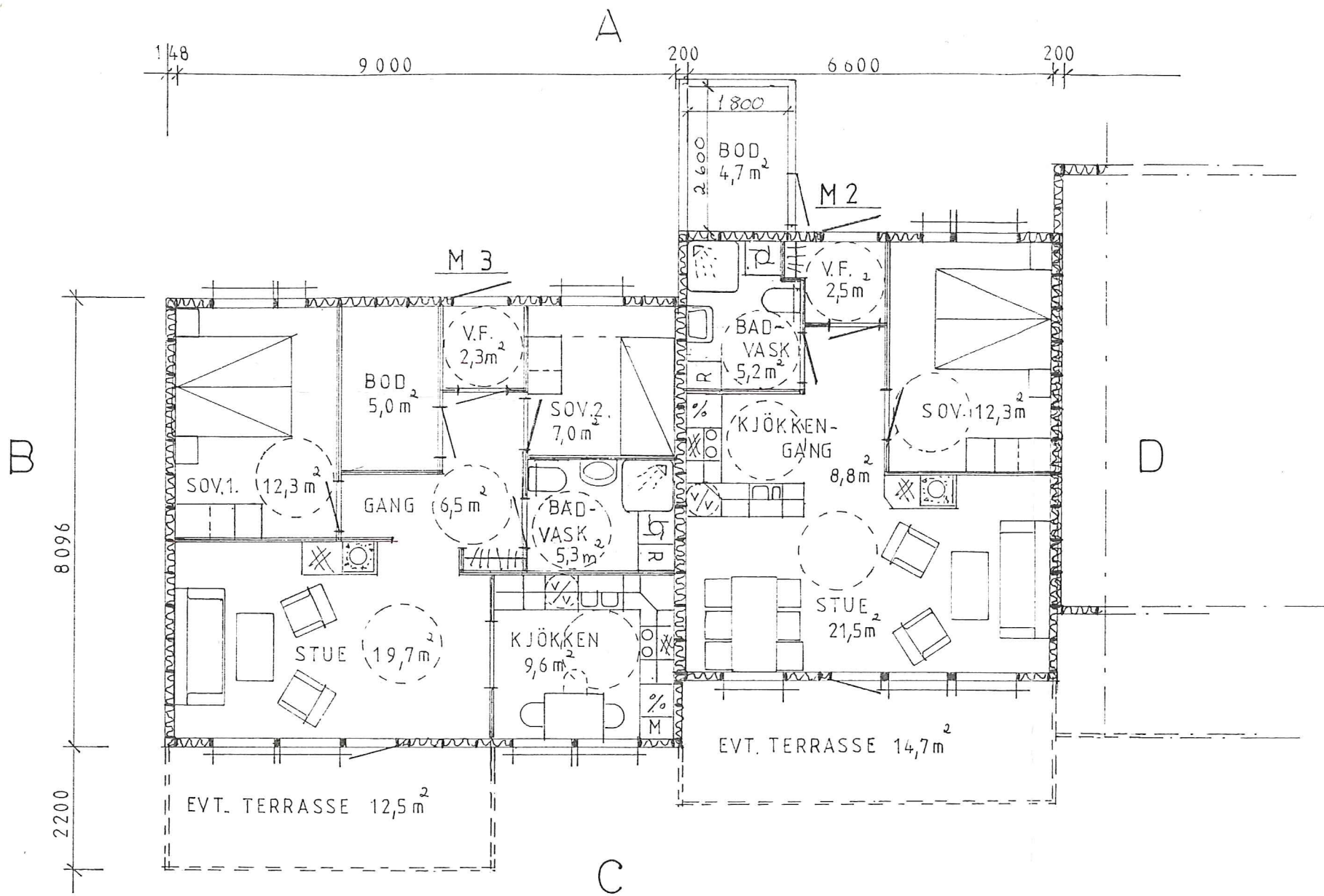

PLAN

HANDSAMA DEN
27 JAN. 1988
LINDÅS BYGNINGSRÅD

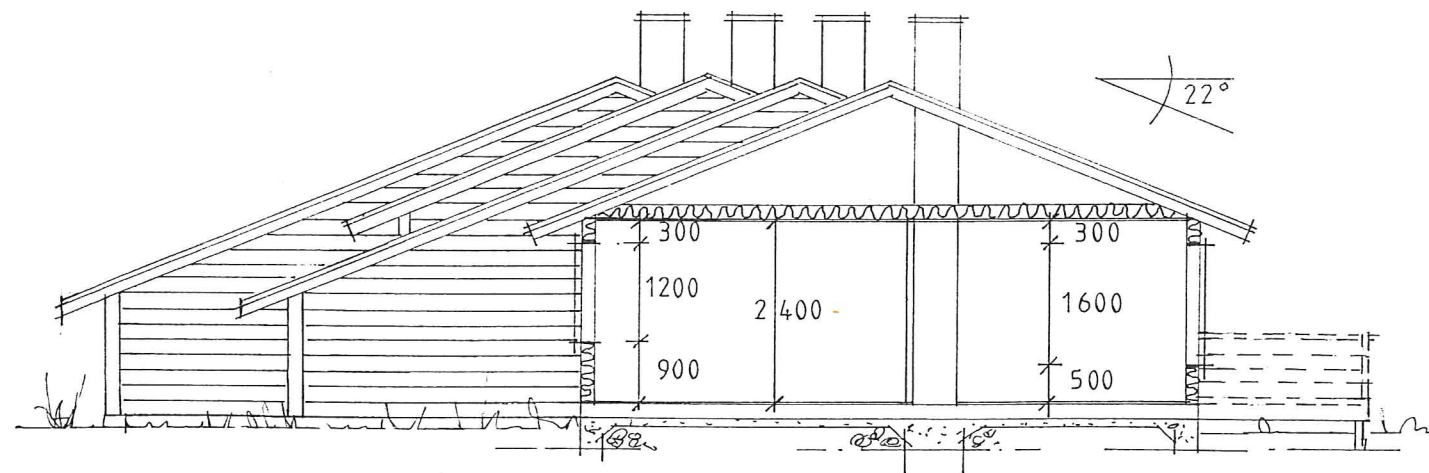

SNITT

Rev. 21.12.87. B.O.



PLAN og SNITT av TYPE M2 og M3.

Byggherre: VILLANGER & SÖNNER AS.
Byggepl.: TOMT E9 og E 10, HILLANDFELTET.
Kommune: LINDÅS

5 STK. LEILIGHETER I REKKE	2 STK. 2-ROMS	Bra: 56,2m ²	Ba: 56 m ²	Mål: 1:100	Dato: 18.12.87	Sign: B.OENARK
	3 STK. 3-ROMS	Bra: 70,2m ²	Ba: 70 m ²			

VILLANGER & SÖNNER AS.