

|   |                     |                   |                                      |                 |
|---|---------------------|-------------------|--------------------------------------|-----------------|
| Byggherre: Thomas Fjellsbø<br>Telefon: 48173132   |                     |                   | Dato:<br>31.03.2016                  |                 |
| Adresse:<br>P.B. 26, 5951 Lindås  |                     |                   |                                      |                 |
| Tegningsnr:   | Gnr:<br>102         | Bnr:<br>140       | Kommunenr:<br>1263                   | Postnr:<br>5951 |
| Bebygget areal:<br>70 m <sup>2</sup>  | Målestokk:<br>1:100 | Takvinkel:<br>36° | Tegnet i:<br>3D Bolig Byggplanlegger |                 |
| Alle rettigheter tilhører utførende for prosjekteringen.<br>Kopiering og bruk av disse tegningene er forbudt uten skriftlig samtykke. |                     |                   |                                      |                 |

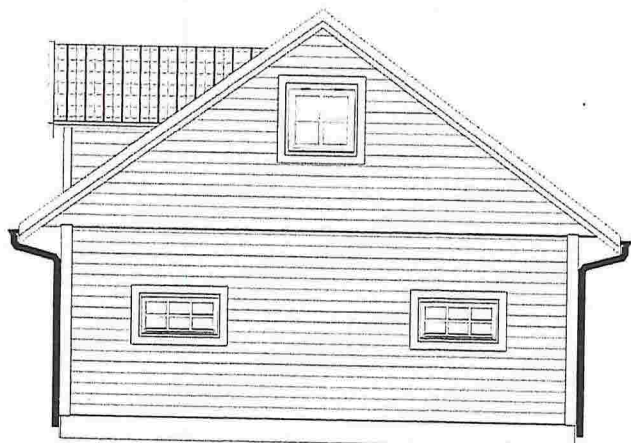
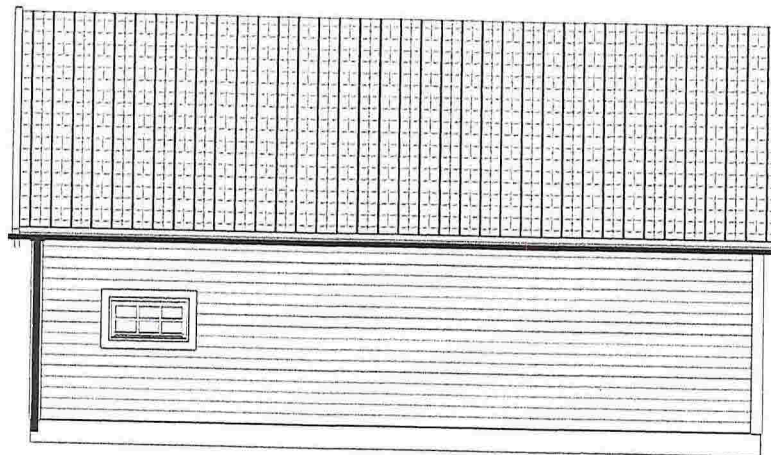
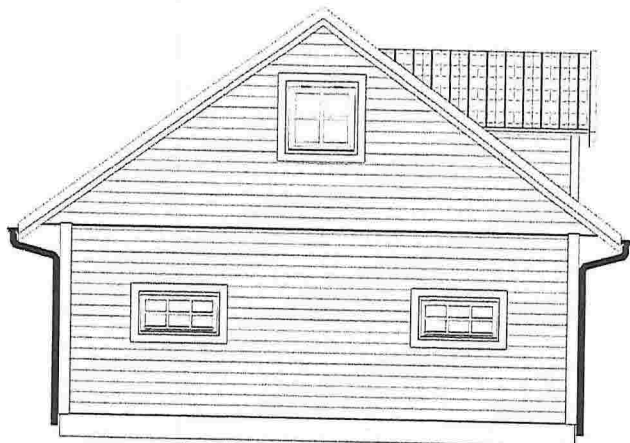

|   |                     |                   |                                      |                     |
|---|---------------------|-------------------|--------------------------------------|---------------------|
| Byggherre: Thomas Fjellsbø<br>Telefon: 48173132   |                     |                   |                                      | Dato:<br>31.03.2016 |
| Adresse:<br>P.B. 26, 5951 Lindås  |                     |                   |                                      |                     |
| Tegningsnr:   | Gnr:<br>102         | Bnr:<br>140       | Kommunenr:<br>1263                   | Postnr:<br>5951     |
| Bebygget areal:<br>70 m <sup>2</sup>  | Målestokk:<br>1:100 | Takvinkel:<br>36° | Tegnet i:<br>3D Bolig Byggplanlegger |                     |
| Alle rettigheter tilhører utførende for prosjekteringen.<br>Kopiering og bruk av disse tegningene er forbudt uten skriftlig samtykke. |                     |                   |                                      |                     |

## RINGMURSTEGNING

Tegningen viser støpt armert ringmur med bredde 100 mm.  
Ved bruk av Lecablokk skal denne ha bredde på minimum 150 mm.  
Ringmur skal ha en minimumshøyde på 250 mm over ferdig gulv.

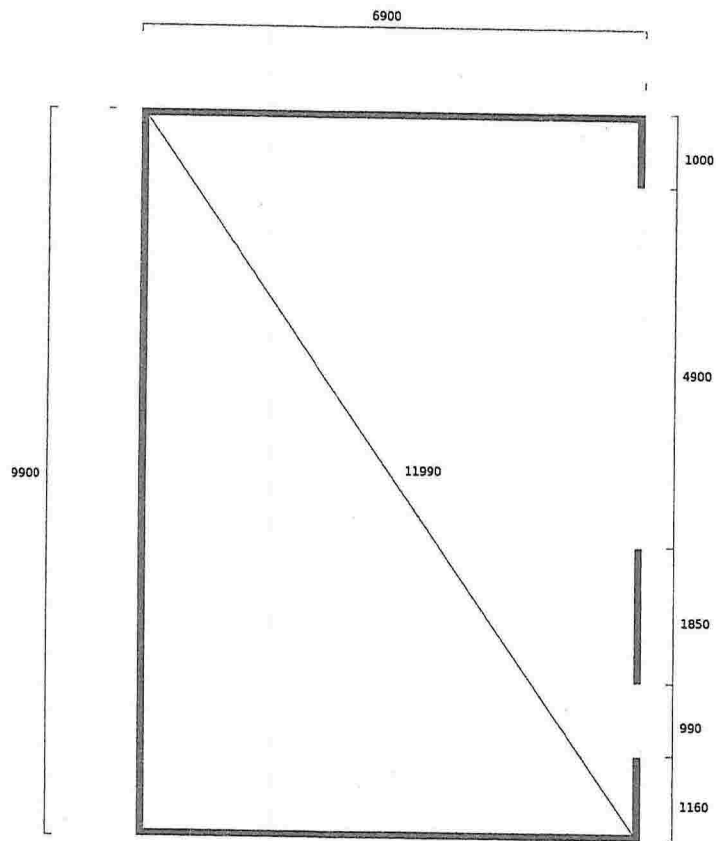

|   |                     |                   |                                      |                     |  |
|---|---------------------|-------------------|--------------------------------------|---------------------|--|
| Byggherre: Thomas Fjellsbø<br>Telefon: 48173132   |                     |                   |                                      | Dato:<br>31.03.2016 |  |
| Adresse:<br>P.B. 26, 5951 Lindås  |                     |                   |                                      |                     |  |
| Tegningsnr:   | Gnr:<br>102         | Bnr:<br>140       | Kommunenr:<br>1263                   | Postnr:<br>5951     |  |
| Bebygget areal:<br>70 m <sup>2</sup>  | Målestokk:<br>1:100 | Takvinkel:<br>36° | Tegnet i:<br>3D Bolig Byggplanlegger |                     |  |
| Alle rettigheter tilhører utførende for prosjekteringen.<br>Kopiering og bruk av disse tegningene er forbudt uten skriftlig samtykke. |                     |                   |                                      |                     |  |