

Vedlegg til søknad om utvida bruk av eksisterande avkjørsle Hindenesvegen 830

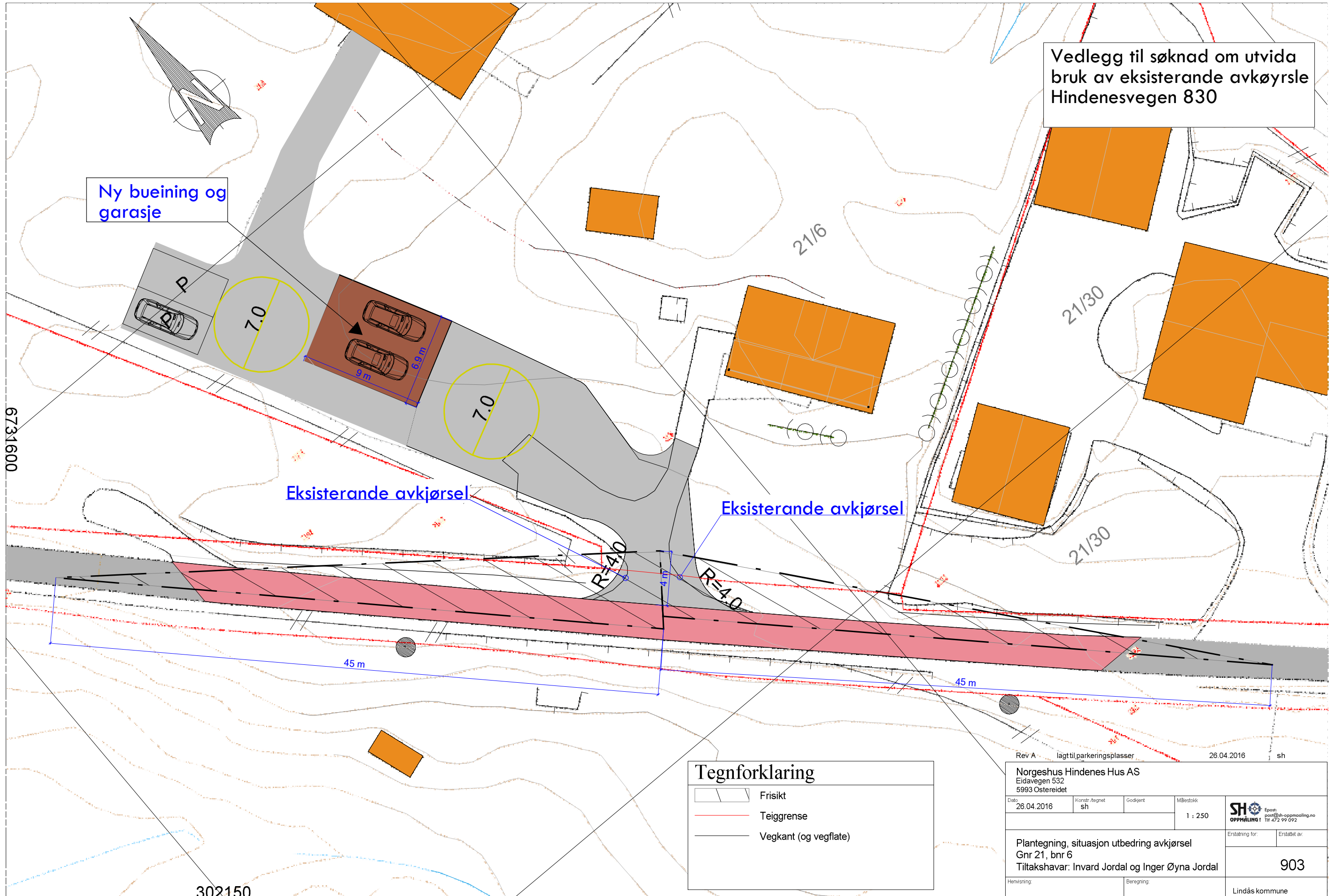

Ny bueining og garasje

Eksisterande avkjørsel

Eksisterande avkjørsel

Tegnforklaring	
	Frisikt
	Teiggrense
	Vegkant (og vegflate)

Rev A	lagt til parkeringsplasser	26.04.2016	sh
Norges hus Hindenes Hus AS Eidavegen 532 5993 Ostereidet			
Dato: 26.04.2016	Konstr./tegnet: sh	Godkjent:	Målestokk: 1 : 250
Plantegning, situasjon utbedring avkjørsel Gnr 21, bnr 6 Tiltakshavar: Invard Jordal og Inger Øyna Jordal			Erstattet av: 903
Heravvisning:	Beregning:	Lindås kommune	

6731600

302150