

Vedlegg nr.
C - 1



Opplysninger gitt i nabovarsel sendes kommunen sammen med søknaden

(Gjenpart av nabovarsel)

Pbl § 21-3

Tiltak på eiendommen:							
Gnr.	Bnr.	Festenr.	Seksjonsnr.	Eiendommens adresse	Postnr.	Poststed	
172	38			Lurevegen 150	5912	SEIM	
Eier/fester				Kommune			
Lindås kommune				Lindås kommune			

Det varsles herved om							
<input type="checkbox"/> Nybygg	<input type="checkbox"/> Anlegg	<input type="checkbox"/> Endring av fasade	<input type="checkbox"/> Riving				
<input checked="" type="checkbox"/> Påbygg/tilbygg	<input type="checkbox"/> Skilt/reklame	<input type="checkbox"/> Innhegning mot veg	<input type="checkbox"/> Bruksendring				
<input type="checkbox"/> Midlertidig bygning, konstruksjon eller anlegg	<input type="checkbox"/> Antennesystem	<input type="checkbox"/> Oppretting/ending av matrikkelenhet (eiendomsdeling) eller bortfeste	<input type="checkbox"/> Annet				
Dispensasjon etter plan- og bygningsloven kapittel 19							
<input type="checkbox"/> Plan- og bygningsloven med forskrifter	<input type="checkbox"/> Kommunale vedtekter	<input type="checkbox"/> Arealplaner	<input type="checkbox"/> Vegloven	Vedlegg nr. B -			

Arealdisponering		
Sett kryss for gjeldende plan		
<input type="checkbox"/> Arealdel av kommuneplan	<input checked="" type="checkbox"/> Reguleringsplan	<input type="checkbox"/> Bebyggelsesplan
Navn på plan		
Seim skule med utbetring av Fv 402		

Beskriv nærmere hva nabovarslet gjelder	
To mindre tilbygg på Seim Skule 1 Utviding av SFO 2 Utviding av inngang i klasseromsfløy	
Vedlegg nr. Q -	

Spørsmål vedrørende nabovarsel rettes til			
Foretak/tiltakhaver			
Langenes Bygg A/S			
Kontaktperson, navn	E-post	Telefon	Mobil
Vidar Langenes	vidar@langenesbygg.no	56 35 74 10	
Søknaden kan ses på hjemmeside: (ikke obligatorisk):			

Merknader sendes til	
Eventuelle merknader skal være mottatt innen 2 uker etter at dette varsel er sendt. Ansvarlig søker/tiltakhaver skal sammen med søknad sende innkomne merknader og redegjøre for ev. endringer.	
Navn	Postadresse
Vidar Langenes	Kvassnesvegen 19
Postnr. Poststed	E-post
5914 Isdalstø	vidar@langenesbygg.no

Følgende vedlegg er sendt med nabovarslet			
Beskrivelse av vedlegg	Gruppe	Nr. fra - til	Ikke relevant
Dispensasjonssøknad/vedtak	B	—	<input type="checkbox"/>
Situasjonsplan	D	1 - 1	<input type="checkbox"/>
Tegninger snitt, fasade	E	1 - 3	<input type="checkbox"/>
Andre vedlegg	Q	—	<input type="checkbox"/>

Underskrift		
Tilsvarende opplysninger med vedlegg er sendt i nabovarsel til berørte naboer og gjenboere. Mottagere av nabovarsel fremgår av kvittering for nabovarsel.		
Sted	Dato	Underskrift ansvarlig søker eller tiltakhaver
Knarvik	28.04.2016	
		Gjentas med blokkbokstaver
		VIDAR LANGENES

Kvittering for nabovarsel sendes kommunen sammen med søknaden

Nabovarsel kan enten sendes som rekommandert sending, overleveres personlig mot kvittering eller sendes på e-post mot kvittering. Med kvittering for mottatt e-post menes en e-post fra nabo/gjenboer som bekrefter å ha mottatt nabovarslet. Ved personlig overlevering vil signatur gjelde som bekreftelse på at varslet er mottatt. Det kan også signeres på at man gir samtykke til tiltaket.

Tiltaket gjelder							
Eiendom/ byggsted	Gnr.	Bnr.	Festenr.	Seksjonsnr.	Bygningsnr.	Bolignr.	Kommune
	172	38					Lindås kommune
	Adresse			Postnr.	Poststed		
	Lurevegen 150			5912	SEIM		

Følgende naboer har mottatt eller fått rek. sending av vedlagte nabovarsel med tilhørende vedlegg:

Nabo-/gjenboereiendom				Eier/fester av nabo-/gjenboereiendom			
Gnr.	Bnr.	Festenr.	Seksjonsnr.	Eiers/festers navn			Dato sendt e-post
171	81			Lindås kommune			
Adresse				Adresse			Kvittering vedlegges
				Kvernhusmyrane 20			
Postnr.	Poststed			Postnr.	Poststed		
5912	SEIM			5914	ISDALSTØ		
Personlig kvittering for				Personlig kvittering for		Dato	
<input type="checkbox"/> mottatt varsel				<input type="checkbox"/> samtykke til tiltaket			
Denne del klistres på kvittering RA 0085 8858 2NO							

Nabo-/gjenboereiendom				Eier/fester av nabo-/gjenboereiendom			
Gnr.	Bnr.	Festenr.	Seksjonsnr.	Eiers/festers navn			Dato sendt e-post
172	78			Agnar Johan Fløysand			
Adresse				Adresse			Kvittering vedlegges
				Olsvikåsen 17			
Postnr.	Poststed			Postnr.	Poststed		
5912	SEIM			5183	OLSVIK		
Personlig kvittering for				Personlig kvittering for		Dato	
<input type="checkbox"/> mottatt varsel				<input type="checkbox"/> samtykke til tiltaket			
Denne del klistres på kvittering RA 0085 8862 2NO							

Nabo-/gjenboereiendom				Eier/fester av nabo-/gjenboereiendom			
Gnr.	Bnr.	Festenr.	Seksjonsnr.	Eiers/festers navn			Dato sendt e-post
172	78			Hilding Fløysand			
Adresse				Adresse			Kvittering vedlegges
				Olderkjerret 27			
Postnr.	Poststed			Postnr.	Poststed		
5912	SEIM			5108	HORDVIK		
Personlig kvittering for				Personlig kvittering for		Dato	
<input type="checkbox"/> mottatt varsel				<input type="checkbox"/> samtykke til tiltaket			
Denne del klistres på kvittering RA 0085 8861 9NO							

Nabo-/gjenboereiendom				Eier/fester av nabo-/gjenboereiendom			
Gnr.	Bnr.	Festenr.	Seksjonsnr.	Eiers/festers navn			Dato sendt e-post
172	197			Robert Skår Solheim			
Adresse				Adresse			Kvittering vedlegges
				Seimsstranda 343			
Postnr.	Poststed			Postnr.	Poststed		
5912	SEIM			5912	SEIM		
Personlig kvittering for				Personlig kvittering for		Dato	
<input type="checkbox"/> mottatt varsel				<input type="checkbox"/> samtykke til tiltaket			
Denne del klistres på kvittering RA 0085 8860 5NO							

Nabo-/gjenboereiendom				Eier/fester av nabo-/gjenboereiendom			
Gnr.	Bnr.	Festenr.	Seksjonsnr.	Eiers/festers navn			Dato sendt e-post
172	197			Tony Skår Solheim			
Adresse				Adresse			Kvittering vedlegges
				Seimsstranda 343			
Postnr.	Poststed			Postnr.	Poststed		
5912	SEIM			5912	SEIM		
Personlig kvittering for				Personlig kvittering for		Dato	
<input type="checkbox"/> mottatt varsel				<input type="checkbox"/> samtykke til tiltaket			
Denne del klistres på kvittering RA 0085 8857 9NO							

Det er per dags dato innlevert rekommandert sending til ovennevnte adressater.

Samlet antall sendinger: 13 Sign.

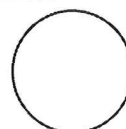

Kvittering for nabovarsel sendes kommunen sammen med søknaden

Nabovarsel kan enten sendes som rekommandert sending, overleveres personlig mot kvittering eller sendes på e-post mot kvittering. Med kvittering for mottatt e-post menes en e-post fra nabo/gjenboer som bekrefter å ha mottatt nabovarslet. Ved personlig overlevering vil signatur gjelde som bekreftelse på at varslet er mottatt. Det kan også signeres på at man gir samtykke til tiltaket.

Tiltaket gjelder							
Eiendom/ byggested	Gnr.	Bnr.	Festenr.	Seksjonsnr.	Bygningsnr.	Bolignr.	Kommune
		172	38				
	Adresse Lurevegen 150				Postnr.	Poststed	
					5912	SEIM	

Følgende naboer har mottatt eller fått rek. sending av vedlagte nabovarsel med tilhørende vedlegg:

Nabo-/gjenboereiendom				Eier/fester av nabo-/gjenboereiendom			
Gnr.	Bnr.	Festenr.	Seksjonsnr.	Eiers/festers navn		Dato sendt e-post	
172	149			Frode Hindenes og Gro H Gjellestad Hindenes			
Adresse Lurevegen 164 A				Adresse Lurevegen 164 A			
Postnr. Poststed 5912 SEIM				Postnr. Poststed 5912 SEIM			
Personlig kvittering for <input type="checkbox"/> mottatt varsel				Personlig kvittering for <input type="checkbox"/> samtykke til tiltaket			
Dato				Dato			
Sign.				Sign.			
				Poststedets reg.nr. RA 0085 8855 1NO			

Nabo-/gjenboereiendom				Eier/fester av nabo-/gjenboereiendom			
Gnr.	Bnr.	Festenr.	Seksjonsnr.	Eiers/festers navn		Dato sendt e-post	
172	150			Magnar Hopland			
Adresse Hønsedlaen 40				Adresse Hønsedlaen 40			
Postnr. Poststed 5912 SEIM				Postnr. Poststed 5912 SEIM			
Personlig kvittering for <input type="checkbox"/> mottatt varsel				Personlig kvittering for <input type="checkbox"/> samtykke til tiltaket			
Dato				Dato			
Sign.				Sign.			
				Poststedets reg.nr. RA 0085 8854 8NO			

Nabo-/gjenboereiendom				Eier/fester av nabo-/gjenboereiendom			
Gnr.	Bnr.	Festenr.	Seksjonsnr.	Eiers/festers navn		Dato sendt e-post	
171	1			Olav Seim			
Adresse Lurevegen 130				Adresse Lurevegen 130			
Postnr. Poststed 5912 SEIM				Postnr. Poststed 5912 SEIM			
Personlig kvittering for <input type="checkbox"/> mottatt varsel				Personlig kvittering for <input type="checkbox"/> samtykke til tiltaket			
Dato				Dato			
Sign.				Sign.			
				Poststedets reg.nr. RA 0085 8853 4NO			

Nabo-/gjenboereiendom				Eier/fester av nabo-/gjenboereiendom			
Gnr.	Bnr.	Festenr.	Seksjonsnr.	Eiers/festers navn		Dato sendt e-post	
172	171			Statens Vegevesen Region Vest			
Adresse Lurevegen 130				Adresse Askedalen 4			
Postnr. Poststed 5912 SEIM				Postnr. Poststed 6863 LEIKANGER			
Personlig kvittering for <input type="checkbox"/> mottatt varsel				Personlig kvittering for <input type="checkbox"/> samtykke til tiltaket			
Dato				Dato			
Sign.				Sign.			
				Poststedets reg.nr. RA 0085 8863 6NO			

Nabo-/gjenboereiendom				Eier/fester av nabo-/gjenboereiendom			
Gnr.	Bnr.	Festenr.	Seksjonsnr.	Eiers/festers navn		Dato sendt e-post	
172	1			Johannes Hadler Hopland			
Adresse Seimsleitet 85				Adresse Seimsleitet 85			
Postnr. Poststed 5912 SEIM				Postnr. Poststed 5912 SEIM			
Personlig kvittering for <input type="checkbox"/> mottatt varsel				Personlig kvittering for <input type="checkbox"/> samtykke til tiltaket			
Dato				Dato			
Sign.				Sign.			
				Poststedets reg.nr. RA 0085 8852 5NO			

Det er per dags dato innlevert rekommandert sending til ovennevnte adressater.

Samlet antall sendinger: 13 Sign.

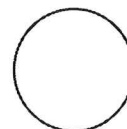

Kvittering for nabovarsel sendes kommunen sammen med søknaden

Nabovarsel kan enten sendes som rekommandert sending, overleveres personlig mot kvittering eller sendes på e-post mot kvittering. Med kvittering for mottatt e-post menes en e-post fra nabo/gjenboer som bekrefter å ha mottatt nabovarslet. Ved personlig overlevering vil signatur gjelde som bekreftelse på at varslet er mottatt. Det kan også signeres på at man gir samtykke til tiltaket.

Tiltaket gjelder							
Eiendom/ byggested	Gnr.	Bnr.	Festenr.	Seksjonsnr.	Bygningsnr.	Bolignr.	Kommune
	172	38					Lindås kommune
	Adresse				Postnr.	Poststed	
	Lurevegen 150				5912	SEIM	

Følgende naboer har mottatt eller fått rek. sending av vedlagte nabovarsel med tilhørende vedlegg:

Nabo-/gjenboereiendom				Eier/fester av nabo-/gjenboereiendom			
Gnr.	Bnr.	Festenr.	Seksjonsnr.	Eiers/festers navn		Dato sendt e-post	
172	108			Aina Iren og Vegard John Ertvaag			
Adresse				Adresse			
Lurevegen 148				Lurevegen 148			
Postnr.				Postnr.			
5912				5912			
SEIM				SEIM			
Poststedets reg.nr.				Poststedets reg.nr.			
5912 SEIM				5912 SEIM			
Personlig kvittering for		Dato		Personlig kvittering for		Dato	
<input type="checkbox"/> mottatt varsel				<input type="checkbox"/> samtykke til tiltaket			
Denne del klistres på kvittering RA 0085 8864 0NO							

Nabo-/gjenboereiendom				Eier/fester av nabo-/gjenboereiendom			
Gnr.	Bnr.	Festenr.	Seksjonsnr.	Eiers/festers navn		Dato sendt e-post	
172	140			Jan Johansen			
Adresse				Adresse			
Risåsen 18A				Risåsen 18A			
Postnr.				Postnr.			
5912				5912			
SEIM				SEIM			
Poststedets reg.nr.				Poststedets reg.nr.			
5912 SEIM				5912 SEIM			
Personlig kvittering for		Dato		Personlig kvittering for		Dato	
<input type="checkbox"/> mottatt varsel				<input type="checkbox"/> samtykke til tiltaket			
Denne del klistres på kvittering RA 0085 8859 6NO							

Nabo-/gjenboereiendom				Eier/fester av nabo-/gjenboereiendom			
Gnr.	Bnr.	Festenr.	Seksjonsnr.	Eiers/festers navn		Dato sendt e-post	
172	93			Reidar Nesse			
Adresse				Adresse			
Lurevegen 166				Lurevegen 166			
Postnr.				Postnr.			
5912				5912			
SEIM				SEIM			
Poststedets reg.nr.				Poststedets reg.nr.			
5912 SEIM				5912 SEIM			
Personlig kvittering for		Dato		Personlig kvittering for		Dato	
<input type="checkbox"/> mottatt varsel				<input type="checkbox"/> samtykke til tiltaket			
Denne del klistres på kvittering RA 0085 8865 3NO							

Nabo-/gjenboereiendom				Eier/fester av nabo-/gjenboereiendom			
Gnr.	Bnr.	Festenr.	Seksjonsnr.	Eiers/festers navn		Dato sendt e-post	
Adresse				Adresse			
Postnr.				Postnr.			
Poststed				Poststed			
Personlig kvittering for		Dato		Personlig kvittering for		Dato	
<input type="checkbox"/> mottatt varsel				<input type="checkbox"/> samtykke til tiltaket			

Nabo-/gjenboereiendom				Eier/fester av nabo-/gjenboereiendom			
Gnr.	Bnr.	Festenr.	Seksjonsnr.	Eiers/festers navn		Dato sendt e-post	
Adresse				Adresse			
Postnr.				Postnr.			
Poststed				Poststed			
Personlig kvittering for		Dato		Personlig kvittering for		Dato	
<input type="checkbox"/> mottatt varsel				<input type="checkbox"/> samtykke til tiltaket			

Det er per dags dato innlevert rekommandert sending til ovennevnte adressater.

Samlet antall sendinger: 13

Sign. 

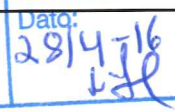
124837 Dato: 29/4/16

Dato: 25.04.2016

KART - NABOLISTE

Vedlagte liste (csv-fil) angir hjemmelshavere for den enkelte eiendom. I h.h.t. plan- og bygningsloven er deteiere og festere av nabo- og gjenboiereiendommer som skal varsles. Eier er ikke alltid ensbetydende med hjemmelshaver. Det er ansvarlig søker/melder som er ansvarlig for å gjøre de nødvendige undersøkelser og sørge for at korrekt eier og fester varsles.

Gnr: 172 **Bnr:** 38 **Fnr:** 0 **Snr:** 0
Kommune: LINDÅS* (Hordaland) **Adresse:** Lurevegen 150, 5912 Seim

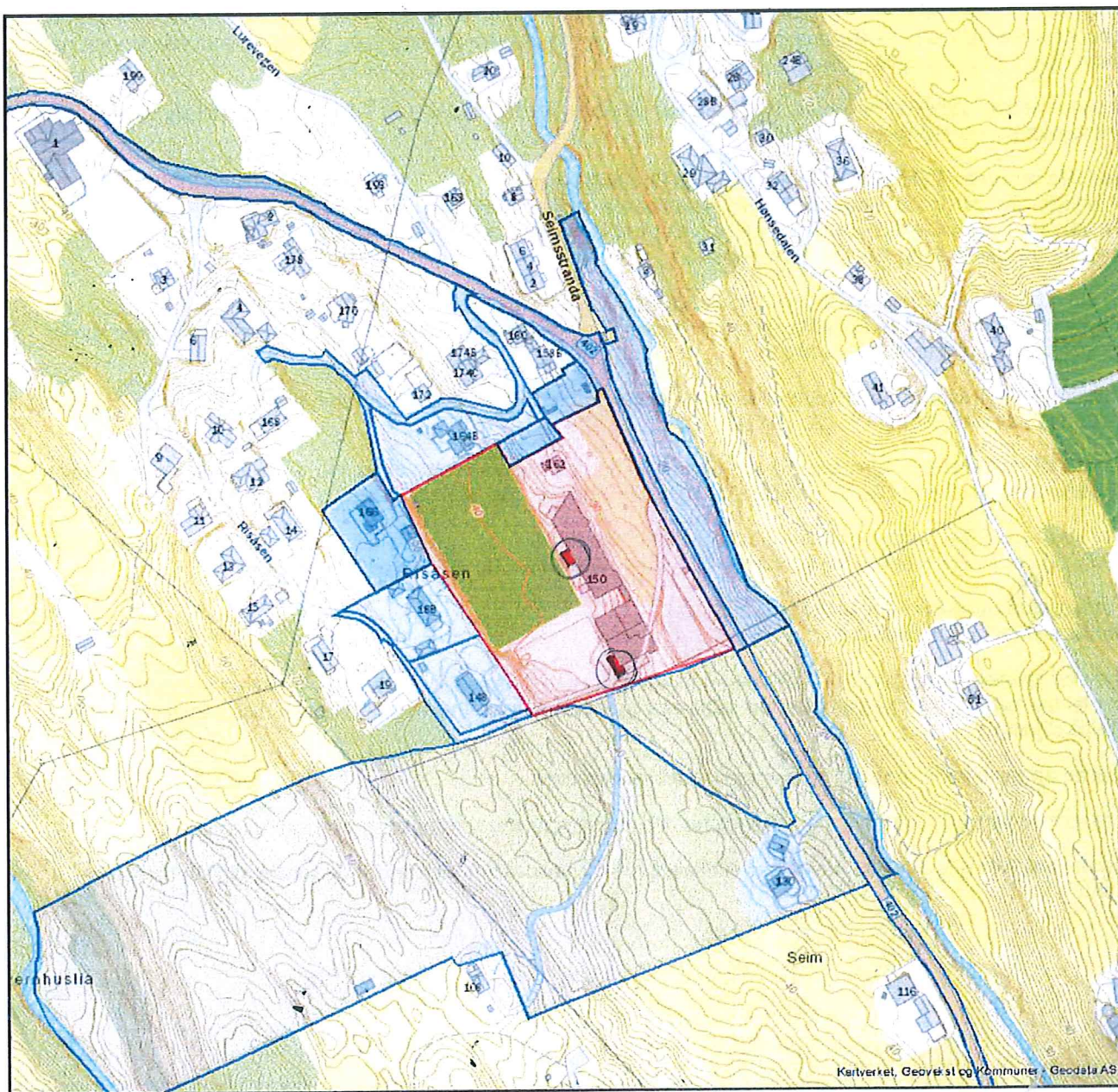

Lindås kommune Seim Skule ombygging	Dato	Mål:	Tegner	Kontroll	RAMBOLL
	26.04.2016		ISK	IAN	
Fase: Rammesøknad	Gnr./Bnr.: # 172/38	Innhold	Prosjektnr.: 130012673-004	Tegningsnr.: A200.10.101	Rev
		Ny situasjonsplan			