



NORDHORDLAND
Digital

Søknad om tiltak; oppretting eller endring av matrikkeleining (deling). Pbl § 20-1 m

Krav om matrikulering² av eining(ar) som ikkje krev handsaming etter Pbl § 20-1 m, eller oppmålingsforretning etter MI § 33.MI § 5, siste ledd og matrikkelforskrift §§ 43-48

Rekvisisjon av oppmålingsforretning

Journalføring/stempel:

LINDAS KOMMUNE	
Klassering	
7. 05. 2014	
Ar. Saker C.	Løpnr.
Saker	Tilgjeng.

Til kommune:
Lindås Kommune

Søknaden/rekvisisjonen gjeld:³

Plan- og bygingslova(Pbl.),Matrikkelova(MI.)

Eigedom(ar)	Gnr: <i>140</i> Bnr: <i>3</i> Fnr: Snr:			
	Gnr: <i>140</i> Bnr: <i>17</i> Fnr: Snr:			
Søknad om tiltak (deling) etter, Pbl.§20-1 m og matrikulering etter MI. §5.	<p>Sakstype, Pbl. § 20-1 m:</p> <p><input type="checkbox"/> A Ny grunneigedom</p> <p><input type="checkbox"/> B Ny festegrunn over 10 år</p> <p><input checked="" type="checkbox"/> C Arealoverføring</p> <p><input type="checkbox"/> D Nytt jordsameige</p> <p><input type="checkbox"/> E Ny anleggseigedom</p>			
	<p>Søknad om dispensasjon jf. pbl. § 20-1 m:</p> <p><input type="checkbox"/> Plan- og bygningslov</p> <p><input type="checkbox"/> Kommuneplan</p> <p><input type="checkbox"/> Reguleringsplan</p> <p><input type="checkbox"/> Utbyggingsplan (eldre lovverk)</p>			
<p>Deling i samsvar med: <input type="checkbox"/> Reguleringsplan <input type="checkbox"/> Utbyggingsplan (eldre lovverk) <input checked="" type="checkbox"/> Privat forslag <input type="checkbox"/> Anna:</p>				
<p>Krav om matrikulering av einingar som ikkje krev handsaming etter Pbl. § 20-1 m, eller oppmålingsforretning etter MI. § 33.⁴</p>	<p><input type="checkbox"/> Matrikulering av einingar, og rettar (festeforhold, bruksrettar o.a.) som er tildelt matrikkelnummer etter tidligare regelverk (MI. § 5, siste ledd)</p> <p><input type="checkbox"/> Samanslåing (MI. §18)</p> <p><input type="checkbox"/> Føring av referanse til eksisterande grense, (MI. § 19)</p> <p><input type="checkbox"/> Matrikulering av eksisterande umatrikulert eining (MI. §13)</p> <p><input type="checkbox"/> Registrering av uregistrert jordsameige (MI. § 14)</p> <p><input type="checkbox"/> Registrering av samla eigedom (MI. § 20)</p>			
<p>Rekvisisjon av oppmålingsforretning, MI. §33.</p>	<p>Oppmålingsforretning for matrikkeleining(ar) i medhald av løyve (delingsvedtak) etter Pbl. 20-1 m:</p> <p><input type="checkbox"/> Grunneigedom <input type="checkbox"/> Anleggseigedom <input type="checkbox"/> Jordsameige <input type="checkbox"/> Festegrunn <input checked="" type="checkbox"/> Arealoverføring</p> <p>Må fyllast ut dersom alternativ B eller C er ønskt:</p>			
	<table border="1"> <tr> <td>A) <input checked="" type="checkbox"/> Ønsker gjennomført utan ugrunna opphald (frist 16 veker etter pbl.-vedtak, § 20-1 m + eventuell vinterforskrift, MI. § 18,3)</td> <td>B) <input type="checkbox"/> Ønsker å utsette oppmåling og matrikulering. Skal sjølv gje tilbakemelding når det er ønskeleg å få utført arbeidet. (Etter 3 år frå godkjenning fell gjeve løyve etter pbl. bort.)</td> <td>C) <input type="checkbox"/> Ønsker av særlege årsaker å gjennomføre matrikulering men utsett fullføring av oppmålingsforretninga i medhald av matrikkelova § 6. (Kommunen fastset frist for fullføring, ikkje lenger enn 3 år)</td> </tr> </table>	A) <input checked="" type="checkbox"/> Ønsker gjennomført utan ugrunna opphald (frist 16 veker etter pbl.-vedtak, § 20-1 m + eventuell vinterforskrift, MI. § 18,3)	B) <input type="checkbox"/> Ønsker å utsette oppmåling og matrikulering. Skal sjølv gje tilbakemelding når det er ønskeleg å få utført arbeidet. (Etter 3 år frå godkjenning fell gjeve løyve etter pbl. bort.)	C) <input type="checkbox"/> Ønsker av særlege årsaker å gjennomføre matrikulering men utsett fullføring av oppmålingsforretninga i medhald av matrikkelova § 6. (Kommunen fastset frist for fullføring, ikkje lenger enn 3 år)
	A) <input checked="" type="checkbox"/> Ønsker gjennomført utan ugrunna opphald (frist 16 veker etter pbl.-vedtak, § 20-1 m + eventuell vinterforskrift, MI. § 18,3)	B) <input type="checkbox"/> Ønsker å utsette oppmåling og matrikulering. Skal sjølv gje tilbakemelding når det er ønskeleg å få utført arbeidet. (Etter 3 år frå godkjenning fell gjeve løyve etter pbl. bort.)	C) <input type="checkbox"/> Ønsker av særlege årsaker å gjennomføre matrikulering men utsett fullføring av oppmålingsforretninga i medhald av matrikkelova § 6. (Kommunen fastset frist for fullføring, ikkje lenger enn 3 år)	
<p>For alt C); oppgje særlege grunnar (eventuelt i eige vedlegg):</p> <p>///</p>				
<p>Oppmålingsforretning for matrikkeleining(ar) som ikkje krev løyve (delingsvedtak) etter pbl. 20-1 m:</p> <p><input type="checkbox"/> Oppmålingsforretning over eksisterande matrikkeleining (MI. § 33)</p> <p><input type="checkbox"/> Klårlegging av eksisterande grenser (MI. § 33)</p> <p style="padding-left: 20px;">Grensejustering (MI. § 16)</p> <p><input type="checkbox"/> Uteareal til eigarseksjon (jf. eigarseksjonslova § 7 og matrikkelforskrifta § 35)</p>				

Spesifikasjon av parsell(ar) som vert søkt oppretta som matrikkeleining(ar):				
Parsell nr.	Areal ca. m ²	Arealtype før deling	Eventuelt journal nr	Eventuelt namn og adresse på kjøpar/festar
Opplysingar om omsøkt tiltak; bruk, tilkomst, vassforsyning og avlaup:				
Parsellen/ane skal nyttast til ⁵	<input type="checkbox"/> Sjølvstendig brukseining	<input checked="" type="checkbox"/> Tilleggsareal til	GNR: 140 BNR: 17 FNR: SNR:	
	<input checked="" type="checkbox"/> Bustadhus	<input type="checkbox"/> Offentleg verksemd	<input type="checkbox"/> Offentleg friluftsområde	
	<input type="checkbox"/> Fritidshus	<input type="checkbox"/> Landbruk/Fiske	<input type="checkbox"/> Offentleg veg	
	<input type="checkbox"/> Industri/Bergverk	<input type="checkbox"/> Naturvern	<input type="checkbox"/> Kommunikasjonsareal / teknisk anlegg	
	<input type="checkbox"/> Varehandel/bank/forsikring/hotell/restaurant/anna:			
Tilkomst Pbl. § 27-4 Veglov §§ 40-43	<input type="checkbox"/> Riks-/fylkesveg		<input type="checkbox"/> Kommunal veg	<input type="checkbox"/> Privat veg
	<input type="checkbox"/> Ny avkjørsel frå offentlig veg		<input type="checkbox"/> Utvida bruk av eksisterande avkjørsel	
	<input type="checkbox"/> Avkjørselsøyve gjeve (vedlagt)	<input type="checkbox"/> Søknad om avkjørseløyve (vedlagt)	<input type="checkbox"/> Tilkomst sikra i følge vedlagt dokument	
Vass- forsyning Pbl. § 27-1 og -3	<input type="checkbox"/> Offentleg vassverk		<input type="checkbox"/> Privat fellesvassverk. Tilknyttingløyve lagt ved	
	<input type="checkbox"/> Anna:			
Avlaup Pbl. § 27-2 og -3	<input type="checkbox"/> Offentleg avlaupsanlegg		<input type="checkbox"/> Privat enkeltanlegg	Beskriv:
	<input type="checkbox"/> Privat fellesanlegg			
	<input type="checkbox"/> Utsleppsløyve gjeve (vedlagt)	<input type="checkbox"/> Søknad om utsleppsløyve (vedlagt)	<input type="checkbox"/> Avlaup sikra ifølge	
Vedlegg ⁶				
			Nr. frå - til	Ikkje relevant
Partsliste/naboliste (alternativt kan nyttast s 4 eller kvitteringsskjema for rekommandert sending)				<input type="checkbox"/>
Kart og situasjonsplanar				<input checked="" type="checkbox"/>
Avtale om veg/tilkomst, inkl. kart				<input type="checkbox"/>
Private servituttar				<input type="checkbox"/>
Uttale/samtykke frå andre offentlege myndigheiter				<input type="checkbox"/>
Andre avtalar, dokumentasjon				<input type="checkbox"/>
Andre vedlegg				<input type="checkbox"/>
				<input type="checkbox"/>

Andre opplysingar og underskrift(er):

Andre opplysingar (f.eks. rettshavarar av betydning)	Rettshavarar		
Heimshavar (ar)	Namn:		Tlf:
	Adresse:	Postnr:	Stad:
	E-post:		
Underskrift	Stad:	Dato:	Underskrift:
Heimshavar(ar)	Namn:		Tlf:
	Adresse:	Postnr:	Stad:
	E-post:		
Underskrift	Stad:	Dato:	Underskrift:

Namn: *Björn E. Hjörnevið.* Tlf: *58365074*
 Adresse: *Erstadvegen* Postnr: *5911* Stad: *ALVÆRSUND.*
 E-post: *bjeirhjo@online.no*

Stad: *Bæsdal* Dato: *7/5-14* Underskrift: *Björn E. Hjörnevið.*

Kan nyttast til utfyllande merknader:

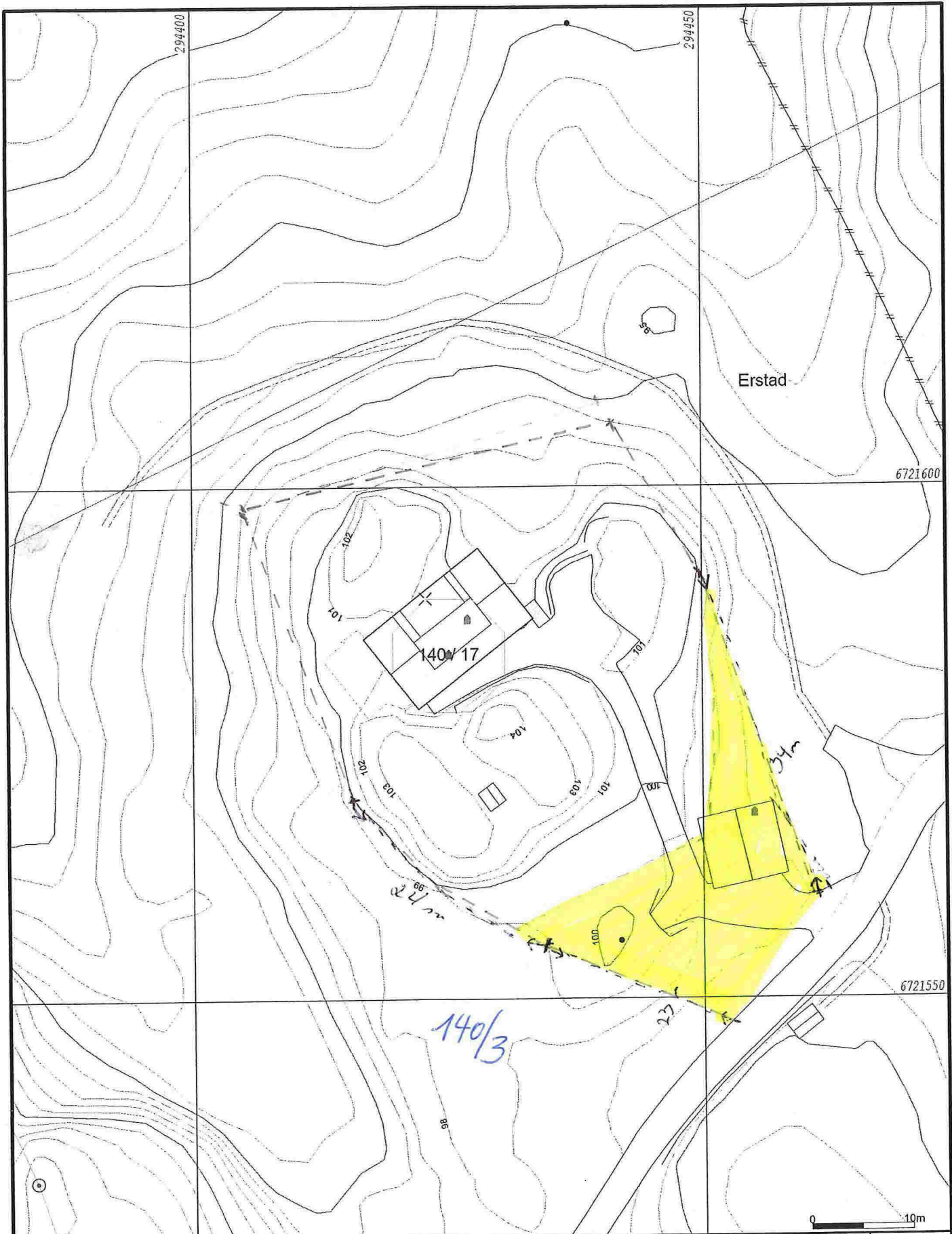

- | | |
|--------------------------|-------------------|
| — Målte Grenser | ▨ Større bustader |
| — Registrerte Grenser | ▨ Hytte/feriehus |
| - - - Udefinert grense | ▨ Garasje/utlus |
| ⚡ Terrengmålte grense | ▨ Industri/lager |
| ⚡ Konstruert grensepunkt | ▨ Andre bygg |
| ▭ Bolig | |
| ▭ Bustad m/leilighet | |
| ▭ Våningshus | |
- Arealoverført areal fra gbnr 140/3 til gbnr. 140/17*



Lindås kommune
Geodata avdeling
Grunnkart 2010.



Dato: 2014.02.21
Sign: SSO

G.nr. 140, b.nr. 17.

Målestokk
1:500

Beliggenhet og høyder må oppfattes som orienterende.