

- Målte Grenser
- Registrerte Grenser
- Udefinert grenser
- Terrengmålte grenser
- Konstruert grensepunkt
- Bolig
- Bustad m/leilighet
- Våningshus
- Større bustader
- Hytte/feriehus
- Garasje/ulhus
- Industri/lager
- Andre bygg

Beligggenhet og høyder må oppfattes som orienterende.



Lindås kommune  
Geodata avdeling



Dato: 2014.03.13  
Slgn: Lima

Situasjonskart

Målestokk  
1:500

# Plantegning av overbygg

Målestokk 1:50

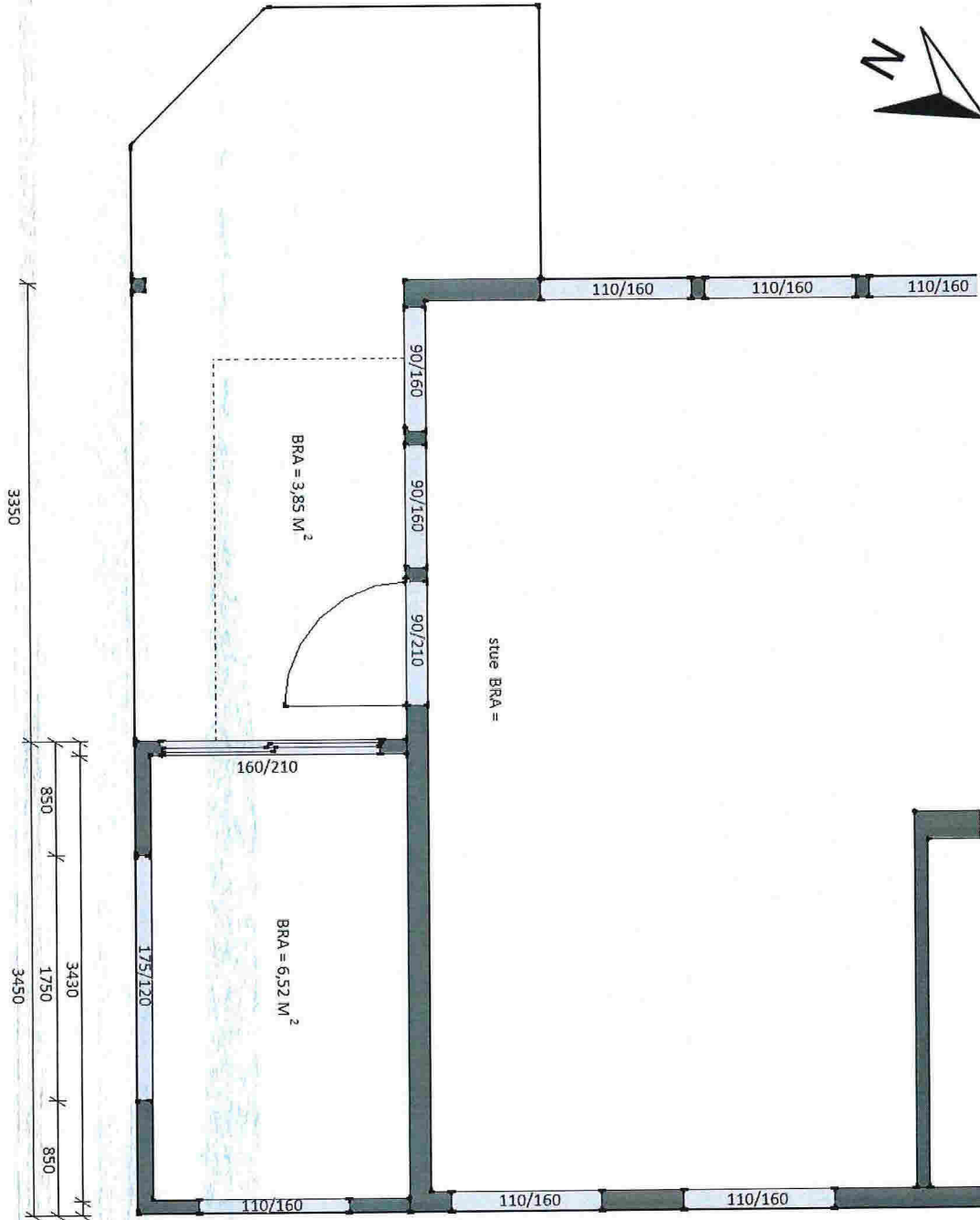
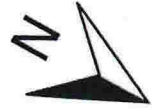

stue BRA =

BRA = 3,85 M<sup>2</sup>

BRA = 6,52 M<sup>2</sup>

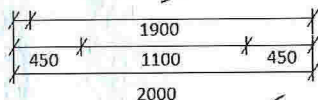
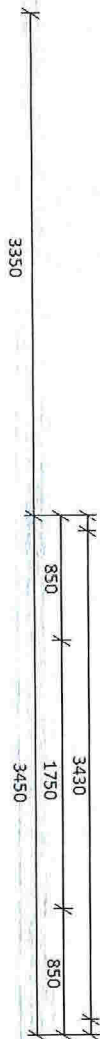

NY HAGESTUE

BRA  
 6,52  
 3,85  
 -----  
 10,37

# Snitt A

Målestokk 1:50

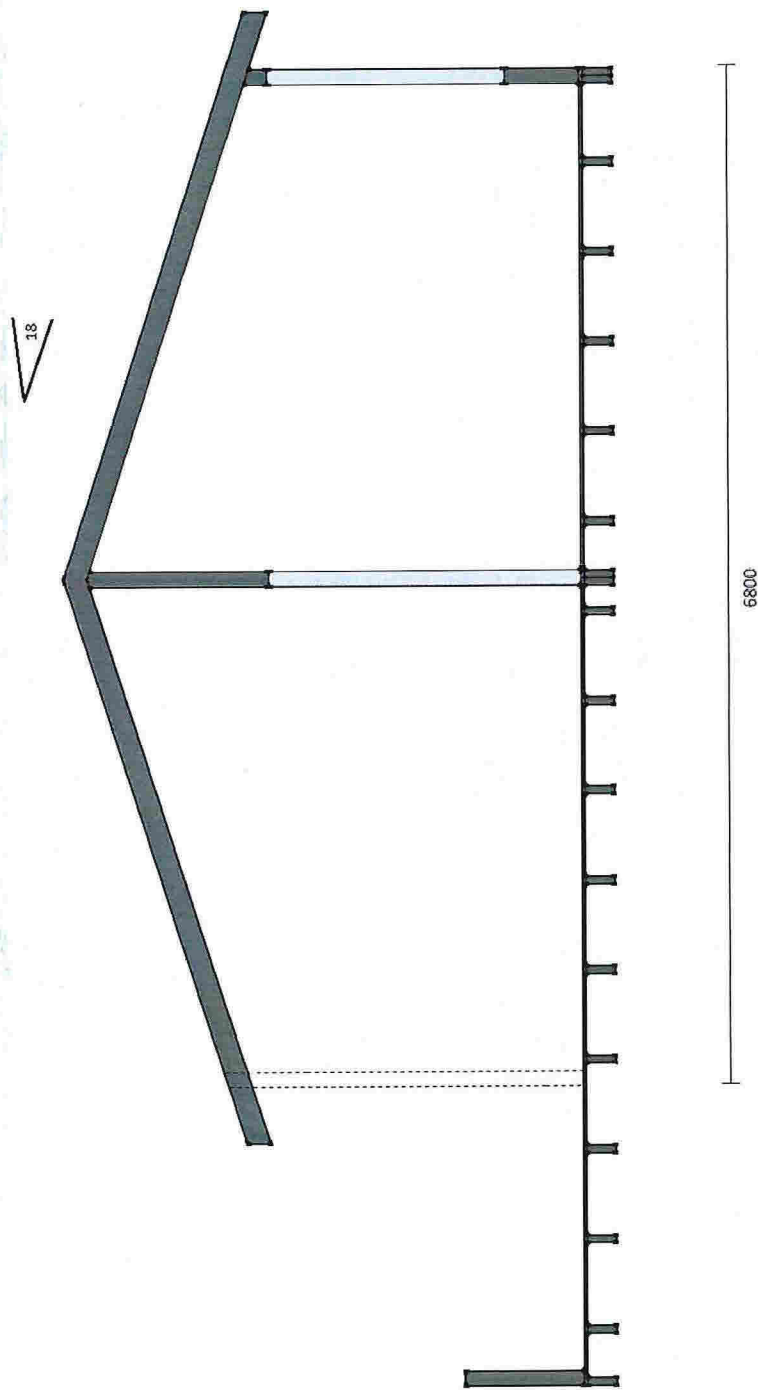
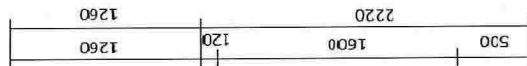

# Fasadetegninger av overbygg

Fasade Sør-Vest , Målestokk 1:100



Fasade Nord-Øst, Målestokk 1:100



EXIST. | NYTT

NYTT | EXIST.

Fasade Sør-Øst Målestokk 1:60

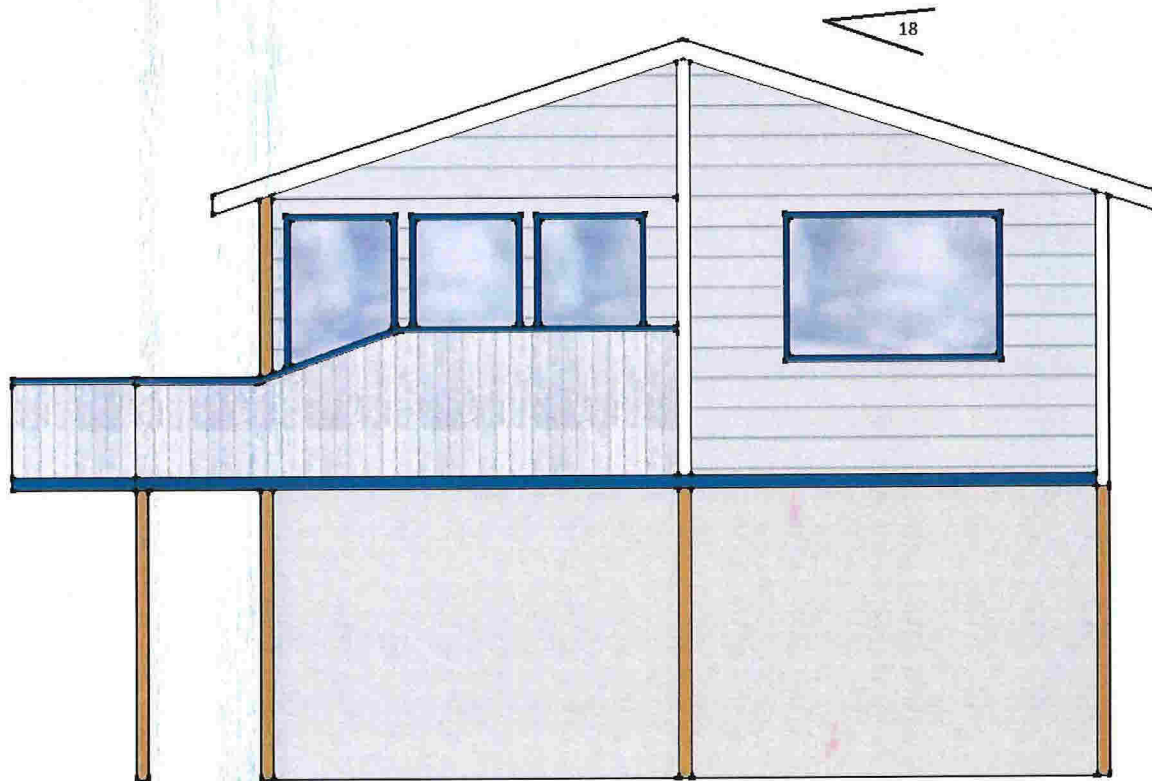

1240  
2220  
2400