

Søknad om Arbeidstilsynets samtykke

jf arbeidsmiljøloven (aml) § 19

Søknaden sendes kun til Arbeidstilsynet

Veiledning: Internett <http://www.arbeidstilsynet.no>

Arbeidstilsynets saksnr.

Ansvarlig for søknad til Arbeidstilsynet er:

- Tiltakshaver/byggherre/virksomhet, for tiltak som er søknadspliktig etter plan- og bygningsloven (pbl) og arbeidsmiljøloven (aml) § 19, 1. ledd
- Virksomhet, for søknad etter aml § 19, 2. ledd

| Søknaden gjelder | | | |
|-----------------------|--------------------------|-----------------|------------------|
| Eiendom/ byggested | Gnr. 172 | Bnr. 38 | Festestr. |
| | Adresse Lurevegen 150 | | Seksjonsnr. |
| | | Postnr. 5912 | Poststed Seim |

| Søknaden som - | |
|-------------------------------------|-------------------------|
| <input checked="" type="checkbox"/> | byggherre |
| <input type="checkbox"/> | virksomhet/arbeidsgiver |

| Arbeidsplasser | | | |
|-------------------------------------|-----------------------------|-------------------------------------|-----------------------------|
| <input checked="" type="checkbox"/> | Eksisterende arbeidsplasser | <input checked="" type="checkbox"/> | Framtidige arbeidsplasser |
| <input checked="" type="checkbox"/> | Faste arbeidsplasser | <input type="checkbox"/> | Midlertidige arbeidsplasser |
| Antall ansatte totalt 20 | <input type="checkbox"/> | Utleiebygg | |

| Arbeid og/eller prosesser |
|--|
| Beskriv hvilken type arbeid og/eller prosesser (aktiviteter) som skal foregå i det ferdige bygget. (For bygg med mange aktiviteter, beskriv alle. Send gjerne eget vedlegg) |
| Omsøkt tiltak gjeld til mindre tilbygg til eksist. Seim skule som var ny i 2013. Det eine tilbygget gjeld utviding av garderobe på 13 m2 for 4 - 5 klassetrinn. Det andre tilbygget er utviding for SFO ved større garderobeplass, og lokale for SFO. total for SFO = 43 M2. |

| Byggherreforskriften |
|--|
| Byggherreforskriften gjelder sikkerhet, helse og arbeidsmiljø på bygge- og anleggsplasser. Byggherren er ansvarlig for at forskriftens krav ivaretas og for at ivaretagelsen er dokumentert for Arbeidstilsynet ved tilsyn på bygge-/anleggsplassen. Ansvar for oppfølging av byggherreforskriften kan delegeres til prosjektleder ved skriftlig avtale med byggherren. Ansvar for gjennomføring av oppgaver gitt i byggherreforskriften kan overføres til HMS-koordinator ved skriftlig avtale med byggherren. |

| Vedlegg | Beskrivelse av vedlegg | Gruppe | Nr. fra - til | Ikke relevant |
|---------|--|--------|---------------|-------------------------------------|
| | Søknad om tillatelse til tiltak - NBR nr. 5174 | L | A1 - A6 | |
| | Beskrivelse av type arbeid og/eller prosesser | L | - | <input checked="" type="checkbox"/> |
| | Aktuelle arbeidsmiljøfaktorer - løsninger beskrevet og dokumentert | L | - | |
| | Dokumentasjon på ansattes medvirkning (AMU), verneombud | L | A7 - A7 | <input type="checkbox"/> |
| | Dokumentasjon på arbeidsgivers medvirkning | L | A7 - | <input type="checkbox"/> |
| | For utleiebygg; antall leietagere/virksomheter/navn | L | - | <input checked="" type="checkbox"/> |

| Underskrifter | |
|---------------------------------------|---|
| Foretakets navn Lindås kommune | <input type="checkbox"/> Enkeltperson <input type="checkbox"/> Foretak/sameie <input checked="" type="checkbox"/> Off. virksomhet |
| Postnr. Poststed 5914 Isdalstø | Telefaks |
| Organisasjonsnr. 935084733 | E-postadresse tfa@lindas.kommune.no |
| Dato 06.06.2016 | Gjentas med blokkbokstaver TERJE FAUSKE |



A1



Søknad om tillatelse til tiltak
etter plan- og bygningsloven § 20-3, jf. § 20-1

Rammetillatelse

Ett-trinns søknadsbehandling

Oppfylles vilkårene for 3 ukers saksbehandling, jf. § 21-7 annet ledd? Ja Nei

Erklæring om ansvarsrett for ansvarlig søker
foreligger sentral godkjenning? Ja Nei

Berører tiltaket eksisterende eller fremtidige arbeidsplasser? Ja Nei

Hvis ja, skal samtykke innhentes fra Arbeidsilsynet før igangsetting av tiltaket. Byggblankett 5177 med vedlegg.

Berører tiltaket byggverk oppført før 1850, jf. Kulturminneloven § 25, andre ledd? Ja Nei

Hvis ja, skal uttalelse fra fylkeskommunen foreligge før igangsetting av tiltaket.

Opplysninger gitt i søknad eller vedlegg til søknaden vil bli registrert i matrikkelen.

Søknaden gjelder

| | | | | | | | |
|--|---|---|---|---|---------------------------------|---|---------------------------------|
| Eiendom/ byggested | Gnr. 172 | Bnr. 38 | Festenr. | Seksjonsnr. | Bygningsnr. | Bolignr. | Kommune Lindås kommune |
| | Adresse Lurevegen 150 | | | | Postnr. 5912 | Poststed SEIM | |
| Planlagt bruk/formål | <input type="checkbox"/> Bolig | <input type="checkbox"/> Fritidsbolig | <input type="checkbox"/> Garasje | <input checked="" type="checkbox"/> Annet: Barneskole | Beskriv | | Bygn.typekode (jf. s. 2) 613 |
| | | | | | | | |
| Tiltakets art pbl § 20-1 (flere kryss mulig) | Nye bygg og anlegg | <input type="checkbox"/> Nytt bygg *) | <input type="checkbox"/> Parkeringsplass *) | <input type="checkbox"/> Anlegg | <input type="checkbox"/> Veg | <input type="checkbox"/> Vesentlig terrenginngrep | |
| | Endring av bygg og anlegg | <input checked="" type="checkbox"/> Tilbygg, påbygg, underbygg *) | | | | | |
| | | <input type="checkbox"/> Konstruksjon | <input type="checkbox"/> Reparasjon | <input type="checkbox"/> Ombygging | <input type="checkbox"/> Anlegg | | |
| | Endring av bruk | <input type="checkbox"/> Bruksendring | <input type="checkbox"/> Vesentlig endring av tidligere drift | | | | |
| | Riving | <input type="checkbox"/> Hele bygg *) | <input type="checkbox"/> Deler av bygg *) | <input type="checkbox"/> Anlegg | | | |
| | Bygn.tekn. installasj.**) | <input type="checkbox"/> Nyanlegg *) | <input type="checkbox"/> Endring | <input type="checkbox"/> Reparasjon | | | |
| | Endring av bruksenhet i bolig | <input type="checkbox"/> Oppdeling | <input type="checkbox"/> Sammenføyning | | | | |
| Innhegning, skilt | <input type="checkbox"/> Innhegning mot veg | <input type="checkbox"/> Reklame, skilt, innretning e.l. | | | | | |

*) Byggblankett 5175 fylles ut og vedlegges. (Vedlegg gruppe A) **) Gjelder kun når installasjonen ikke er en del av et større tiltak.

Vedlegg

| Beskrivelse av vedlegg | Gruppe | Nr. fra - til | Ikke relevant |
|---|--------|---------------|-------------------------------------|
| Opplysninger om ytre rammer og bygningsspesifikasjon for tiltaket (Byggblankett 5175) | A | 1 - 1 | <input type="checkbox"/> |
| Dispensasjonssøknad (begrunnelse/vedtak) (pbl kap. 19) | B | - | <input checked="" type="checkbox"/> |
| Nabovarsling (Kvittering for nabovarsel/Opplysninger gitt i nabovarsel/nabomerknader/kommentarer til nabomerknader) | C | 1 - 2 | <input type="checkbox"/> |
| Situasjonsplan, avkjørselsplan bygning/elendom | D | 1 - 1 | <input type="checkbox"/> |
| Tegninger | E | 1 - 3 | <input type="checkbox"/> |
| Redegjørelser/kart | F | - | <input checked="" type="checkbox"/> |
| Erklæring om ansvarsrett/gjennomføringsplan | G | 1 - 11 | <input type="checkbox"/> |
| Boligspesifikasjon i Matrikkelen | H | - | <input checked="" type="checkbox"/> |
| Uttalelse/vedtak fra annen offentlig myndighet | I | - | <input checked="" type="checkbox"/> |
| Andre vedlegg | Q | - | <input checked="" type="checkbox"/> |

Erklæring og underskrift

Ansvarlig søker bekrefter at hele tiltaket belegges med ansvar, og dekker kravene i henhold av plan- og bygningsloven. En er kjent med reglene om straff og sanksjoner i pbl kap. 32 og at det kan medføre reaksjoner dersom det gis uriktige opplysninger. Foretaket forplikter seg til å stille med nødvendig kompetanse i tiltaket, jf. SAK10 kap. 10 og 11.

| | | | |
|--|-------------------------------|--|--|
| Ansvarlig søker for tiltaket | | Tiltakshaver | |
| Foretak Langenes Bygg A/S | Org.nr. 979 523 947 | Navn Lindås kommune | |
| Adresse Kvassnesvegen 19 | | Adresse Knarvik | |
| Postnr. 5914 | Poststed Isdalstø | Postnr. 5914 | Poststed Isdalstø |
| Kontaktperson Vidar Langenes | Telefon 56 35 74 10 | Mobiltelefon | Eventuell organisasjonsnummer 935 084 783 |
| E-post vidar@langenesbygg.no | | E-post | Telefon (dagtid) 56 35 65 00 |
| Dato 12.05.2016 | Underskrift Vidar Langenes | Dato 12.05.2016 | Underskrift TERJE FALSTØ |
| Gjentas med blokkbokstaver VIDAR LANGENES | | Gjentas med blokkbokstaver TERJE FALSTØ | |

Vedlegg nr.

A-



Opplysninger om tiltakets ytre rammer og bygningsspesifikasjon

Vedlegg til Byggblankett 5174

Beskrivelse av hvordan tiltaket oppfyller byggesaksbestemmelsene, planbestemmelsene og planvedtak etter plan- og bygningsloven (pbl) innenfor angitte områder

| Opplysningene gjelder | | | | | | | |
|---|--|--|--------------------------------------|-----------------------------------|--------------------|--|---|
| Eiendom/ byggsted | Gnr. | Bnr. | Festenr. | Seksjonsnr. | Bygningsnr. | Bolignr. | Kommune |
| | 172 38 | | | | Lindås kommune | | |
| | Adresse | | | | Postnr. | Poststed | |
| | Lurevegen 150 | | | | 5912 | SEIM | |
| Forhåndskonferanse | | | | | | | |
| Pbl § 21-1 | Forhåndskonferanse er avholdt og referat foreligger | | | | | <input type="checkbox"/> Ja | <input checked="" type="checkbox"/> Nei |
| Dispensasjonssøknad og fravik fra TEK10 | | | | | | | |
| Pbl Kap. 19 | Det søkes dispensasjon fra bestemmelsene i: (begrunnelse for dispensasjon gis på eget ark) | | | | | Vedlegg nr. | |
| | <input type="checkbox"/> Plan- og bygningsloven med forskrifter | <input type="checkbox"/> Kommunale vedtekter/ forskrifter til pbl | <input type="checkbox"/> Arealplaner | <input type="checkbox"/> Vegloven | B - | | |
| Pbl § 31-2 | Det søkes om fravik fra TEK for eksisterende byggverk (pbl § 31-2) | | | | | Redegjørelse i eget vedlegg | |
| | | | | | | Vedlegg nr. B - | |
| Arealdisponering | | | | | | | |
| Planstatus mv. | Sett kryss for gjeldende plan | | | | | | |
| | <input type="checkbox"/> Arealdel av kommuneplan | <input checked="" type="checkbox"/> Reguleringsplan | | | | <input type="checkbox"/> Bebyggelsesplan | |
| | Navn på plan | | | | | | |
| | Seim Skule med utbetring av Fv 402 | | | | | | |
| Reguleringsformål i arealdel av kommuneplan/reguleringsplan/bebyggelsesplan - beskriv | | | | | | | |
| Barneskule | | | | | | | |
| Velg aktuell kolonne iht. beregningsregel angitt i gjeldende plan* | | | | | | | |
| | %-BYA | BYA | %-BRA / %-TU | BRA | U-grad | | |
| a. Grad av utnyttning iht. gjeldende plan | 20 % | m ² | % | m ² | | | |
| Tomtearealet | b. Byggeområde/grunnelendom** | 21977 m ² | | m ² | m ² | | |
| | c. Ev. areal som trekkes fra iht. beregn.regler | - m ² | | - m ² | | | |
| | d. Ev. areal som legges til iht. beregn.regler | | | | + m ² | | |
| | e. Beregnet tomteareal (b - c) eller (b + d) | = 21977m ² | | = 0m ² | = 0m ² | | |
| | | | | | | | |
| Grad av utnyttning | Arealbenevnelse | BYA | BYA | BRA | BRA | BTA | |
| | f. Beregnet maks. byggeareal iht. plan (jf. a. og e.) | 4395,4 m ² | 0 m ² | 0 m ² | 0 m ² | 0 m ² | |
| | g. Areal eksisterende bebyggelse | 1818 m ² | m ² | m ² | m ² | m ² | |
| | h. Areal som skal rives | - m ² | - m ² | - m ² | - m ² | - m ² | |
| | i. Areal ny bebyggelse | + 56,5 m ² | + m ² | + m ² | + m ² | + m ² | |
| | j. Parkeringsareal på terreng | + 946 m ² | + m ² | + m ² | + m ² | | |
| | k. Areal byggesak | = 2820,5m ² | = 0m ² | = 0m ² | = 0m ² | = 0m ² | |
| | Beregnet grad av utnyttning (jf. e. og k.)*** | 12,83 % | 0 m ² | % | 0 m ² | | |
| Bygnings- opplysninger som føres i Matrikkelen | I. Åpne arealer som inngår i k | | - m ² | - m ² | | | |
| | j. Parkeringsareal på terreng | | - 946 m ² | - m ² | | | |
| | m. Areal matrikkelen = k - i - j | | = 1874,5m ² | = 0 m ² | = 0 m ² | = 0 m ² | |
| | Antall etasjer | Antall bruksenheter bolig | Boliger | Boliger | Boliger | Boliger | |
| | | Antall bruksenheter annet | Annet | Annet | Annet | Annet | |
| Redegjørelser | * Skal beregning av utnyttingsgrad skje etter annen regel, beskriv nærmere | | | | | Vedlegg nr. D - | |
| | ** Dersom areal i rad b ikke er fremkommet av målebrev, beskriv nærmere | | | | | Vedlegg nr. D - | |
| | *** Vis ev. underlag for beregningen av grad av utnyttning i vedlegg | | | | | Vedlegg nr. D - | |

A2

Vedlegg nr.
C - 1



Opplysninger gitt i nabovarsel sendes kommunen sammen med søknaden

(Gjenpart av nabovarsel)
Pbl § 21-3

| Tiltak på eiendommen: | | | | | | |
|-----------------------|------|----------|-------------|---------------------|---------|----------|
| Gnr. | Bnr. | Festenr. | Seksjonsnr. | Eiendommens adresse | Postnr. | Poststed |
| 172 | 38 | | | Lurevegen 150 | 5912 | SEIM |
| Eier/fester | | | | Kommune | | |
| Lindås kommune | | | | Lindås kommune | | |

Det varsles herved om

| | | | |
|---|--|--|---------------------------------------|
| <input type="checkbox"/> Nybygg | <input type="checkbox"/> Anlegg | <input type="checkbox"/> Endring av fasade | <input type="checkbox"/> Riving |
| <input checked="" type="checkbox"/> Påbygg/tilbygg | <input type="checkbox"/> Skilt/reklame | <input type="checkbox"/> Innhegning mot veg | <input type="checkbox"/> Bruksendring |
| <input type="checkbox"/> Midlertidig bygning, konstruksjon eller anlegg | <input type="checkbox"/> Antennesystem | <input type="checkbox"/> Oppretting/endring av matrikkelenhet (eiendomsdeling) eller bortfeste | <input type="checkbox"/> Annet |

Dispensasjon etter plan- og bygningsloven kapittel 19

| | | | |
|---|--|--------------------------------------|-----------------------------------|
| <input type="checkbox"/> Plan- og bygningsloven med forskrifter | <input type="checkbox"/> Kommunale vedtekter | <input type="checkbox"/> Arealplaner | <input type="checkbox"/> Vegloven |
|---|--|--------------------------------------|-----------------------------------|

Vedlegg nr.
B -

Arealdisponering

Sett kryss for gjeldende plan

| | | |
|--|---|--|
| <input type="checkbox"/> Arealdel av kommuneplan | <input checked="" type="checkbox"/> Reguleringsplan | <input type="checkbox"/> Bebyggelsesplan |
|--|---|--|

Navn på plan
Selm skule med utbetring av Fv 402

Beskriv nærmere hva nabovarslet gjelder

To mindre tilbygg på Seim Skule
1 Utviding av SFO
2 Utviding av inngang i klasseromsfløy

Vedlegg nr.
Q -

Spørsmål vedrørende nabovarsel rettes til

Foretak/tiltakhaver
Langenes Bygg A/S

| | | | |
|---------------------|-----------------------|-------------|-------|
| Kontaktperson, navn | E-post | Telefon | Mobil |
| Vidar Langenes | vidar@langenesbygg.no | 56 35 74 10 | |

Søknaden kan ses på hjemmeside:
(ikke obligatorisk):

Merknader sendes til

Eventuelle merknader skal være mottatt innen 2 uker etter at dette varsel er sendt.
Ansvarlig søker/tiltakhaver skal sammen med søknad sende innkomne merknader og redegjøre for ev. endringer.

| | |
|--------------------|-----------------------|
| Navn | Postadresse |
| Vidar Langenes | Kvassnesvegen 19 |
| Postnr. Poststed | E-post |
| 5914 Isdalstø | vidar@langenesbygg.no |

Følgende vedlegg er sendt med nabovarselet

| Beskrivelse av vedlegg | Gruppe | Nr. fra - til | Ikke relevant |
|----------------------------|--------|---------------|--------------------------|
| Dispensasjonssøknad/vedtak | B | — | <input type="checkbox"/> |
| Situasjonsplan | D | 1 - 1 | <input type="checkbox"/> |
| Tegninger snitt, fasade | E | 1 - 3 | <input type="checkbox"/> |
| Andre vedlegg | Q | — | <input type="checkbox"/> |

Underskrift

Tilsvarende opplysninger med vedlegg er sendt i nabovarsel til berørte naboer og gjenboere.
Mottagere av nabovarsel fremgår av kvittering for nabovarsel.

| | | |
|---------|------------|---|
| Sted | Dato | Underskrift ansvarlig søker eller tiltakhaver |
| Knarvik | 28.04.2016 | <i>Vidar Langenes</i> |
| | | Gjentas med blokkbokstaver VIDAR LANGENES |

| Bygningsopplysninger som føres i matrikkelen | |
|--|---|
| Næringsgruppekode M | Oppgi kode for hvilken næring brukeren av bygningen tilhører. Bygninger som brukes til flere formål skal kodes etter den næringen som opptar størst del av arealet. Unntak: Næringsgruppekode «X» skal kun brukes når bygget bare har areal til boligformål. |
| Næringsgrupper – gyldige koder | |
| A Jordbruk, skogbruk og fiske B Bergverksdrift og utvinning C Industri D Elektrisitets-, gass-, damp- og varmtvannsforsyning E Vannforsyning, avløps- og renovasjonsvirksomhet F Bygge- og anleggsvirksomhet G Varehandel, reparasjon av motorvogner | H Transport og lagring I Overnattings- og serveringsvirksomhet J Informasjon og kommunikasjon K Finansierings- og forsikringsvirksomhet L Omsetning og drift av fast eiendom M Faglig, vitenskapelig og teknisk tjenesteyting N Forretningsmessig tjenesteyting O Offentlig administrasjon og forsvar, trykdeordninger underlagt offentlig forvaltning |
| P Undervisning Q Helse- og sosialtjenester R Kulturell virksomhet, underholdning og fritidsaktiviteter S Annen tjenesteyting T Lønnet arbeid i private husholdninger U Internasjonale organisasjoner og organer X Bolig Y Annet som ikke er næring. | |

| Plassering av tiltaket | |
|---|---|
| Kan høyspent kraftlinje være i konflikt med tiltaket? | <input type="checkbox"/> Ja <input checked="" type="checkbox"/> Nei |
| Hvis ja, må avklaring med berørt rettighetshaver være dokumentert | Vedlegg nr. Q – |
| Kan vann og avløpsledninger være i konflikt med tiltaket? | <input type="checkbox"/> Ja <input checked="" type="checkbox"/> Nei |
| Hvis ja, må avklaring med berørt rettighetshaver være dokumentert | Vedlegg nr. Q – |

| Krav til byggegrunn (pbl § 28-1) | |
|---|---|
| Skal bygverket plasseres i område med fare for: | |
| Flom (TEK10 § 7-2) | Skal bygverket plasseres i flomutsatt område? <input checked="" type="checkbox"/> Nei <input type="checkbox"/> Ja Hvis ja, angi sikkerhetsklasse: <input type="checkbox"/> F1 (liten konsekvens og sannsynlighet lavere enn 1/20 år) <input type="checkbox"/> F2 (middels konsekvens og sannsynlighet lavere enn 1/200 år) <input type="checkbox"/> F3 (stor konsekvens og sannsynlighet lavere enn 1/1000 år) |
| Skred (TEK10 § 7-3) | Skal bygverket plasseres i skredutsatt område? <input checked="" type="checkbox"/> Nei <input type="checkbox"/> Ja Hvis ja, angi sikkerhetsklasse: <input type="checkbox"/> S1 (liten konsekvens og sannsynlighet lavere enn 1/100 år) <input type="checkbox"/> S2 (middels konsekvens og sannsynlighet lavere enn 1/1000 år) <input type="checkbox"/> S3 (stor konsekvens og sannsynlighet lavere enn 1/5000 år) |
| Andre natur- og miljøforhold (pbl § 28-1) | <input checked="" type="checkbox"/> Nei <input type="checkbox"/> Ja Dersom ja, beskriv kompensierende tiltak i vedlegg |

| Tilknytning til veg og ledningsnett | |
|---|--|
| Adkomst vegloven §§ 40-43 pbl § 27-4 | Gir tiltaket ny/endret adkomst? <input type="checkbox"/> Ja <input checked="" type="checkbox"/> Nei |
| | Tomta har adkomst til følgende veg som er opparbeidet og åpen for alminnelig ferdsel: <input checked="" type="checkbox"/> Riksveg/fylkesveg Er avkjøringsstillatelse gitt? <input checked="" type="checkbox"/> Ja <input type="checkbox"/> Nei <input type="checkbox"/> Kommunal veg Er avkjøringsstillatelse gitt? <input type="checkbox"/> Ja <input type="checkbox"/> Nei <input type="checkbox"/> Privat veg Er vegrett sikret ved tinglyst erklæring? <input type="checkbox"/> Ja <input type="checkbox"/> Nei |
| Vannforsyning pbl § 27-1 | Tilknytning i forhold til tomta <input checked="" type="checkbox"/> Offentlig vannverk <input type="checkbox"/> Privat vannverk <input type="checkbox"/> Annen privat vannforsyning, innlagt vann Beskriv <input type="checkbox"/> Annen privat vannforsyning, ikke innlagt vann Dersom vanntilførsel forutsetter tilknytning til annen privat ledning eller krysser annens grunn, foreligger rettighet ved tinglyst erklæring? <input type="checkbox"/> Ja <input type="checkbox"/> Nei |
| Avløp pbl § 27-2 | Tilknytning i forhold til tomta <input checked="" type="checkbox"/> Offentlig avløpsanlegg <input type="checkbox"/> Privat avløpsanlegg Skal det installeres vannklosett? <input checked="" type="checkbox"/> Ja <input type="checkbox"/> Nei Foreligger utslippstillatelse? <input type="checkbox"/> Ja <input type="checkbox"/> Nei Dersom avløpsanlegg forutsetter tilknytning til annen privat ledning eller krysser annens grunn, foreligger rettighet ved tinglyst erklæring? <input type="checkbox"/> Ja <input type="checkbox"/> Nei |
| Overvann | Takvann/overvann føres til: <input type="checkbox"/> Avløpssystem <input checked="" type="checkbox"/> Terreng |

| Løfteinnretninger | |
|--|---|
| Er det i bygningen løfteinnretninger som omfattes av TEK10? <input type="checkbox"/> Ja <input checked="" type="checkbox"/> Nei | Søkes det om slik innretning installert? <input type="checkbox"/> Ja <input checked="" type="checkbox"/> Nei |
| | Hvis ja, sett X <input type="checkbox"/> Heis <input type="checkbox"/> Trappehels <input type="checkbox"/> Løfteplattform <input type="checkbox"/> Rulletrapp eller rullende fortau |

A3

ambita

Ambita AS
Henrik Ibsens gate 100
PO Box 2923 Solli
0230 Oslo, Norway

Kontakt
info@ambita.com
ambita.com

Foretaksregisteret
NO 945 811 714 MVA

Dato: 25.04.2016

KART - NABOLISTE

Vedlagte liste (csv-fil) angir hjemmelshavere for den enkelte eiendom. I h.h.t. plan- og bygningsloven er deteiere og festere av nabo- og gjenboiereiendommer som skal varsles. Eier er ikke alltid ensbetydende med hjemmelshaver. Det er ansvarlig søker/melder som er ansvarlig for å gjøre de nødvendige undersøkelser og sørge for at korrekt eier og fester varsles.

Gnr: 172 Bnr: 38 Fnr: 0 Snr: 0
Kommune: LINDÅS* (Hordaland) Adresse: Lurevegen 150, 5912 Seim

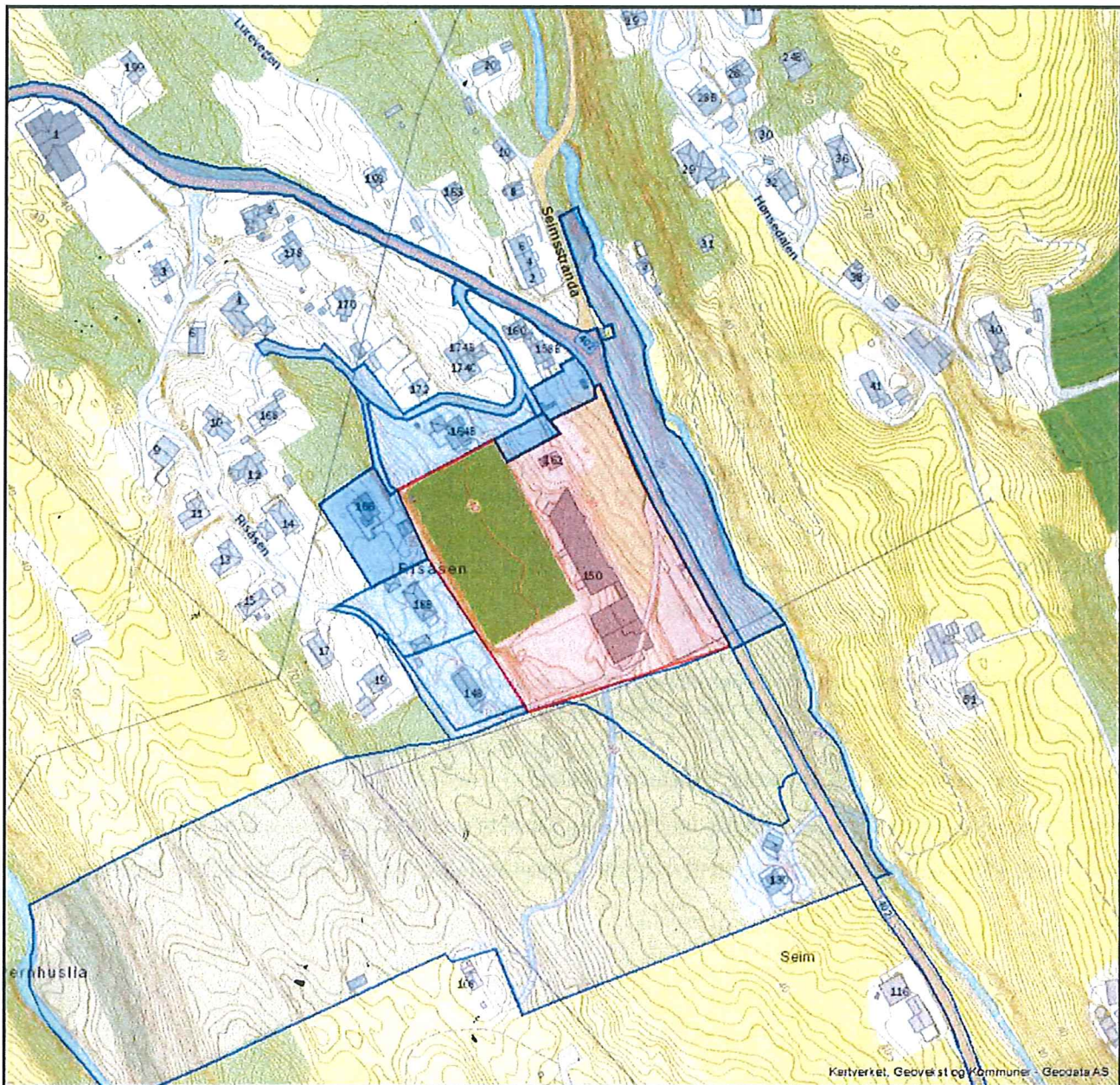

Lindås kommune
Seim Skule ombygging

Dato
26.04.2016

Mål:

Tegner
ISK

Kontroll
IAN

RAMBOLL

Innhold
Eksisterende Situasjonsplan

Prosjektnr.:
130012673-004

Tegningsnr.:
A200 .10.100

Rev

Fase: Rammesøknad

Gnr./Bnr.:
172/38

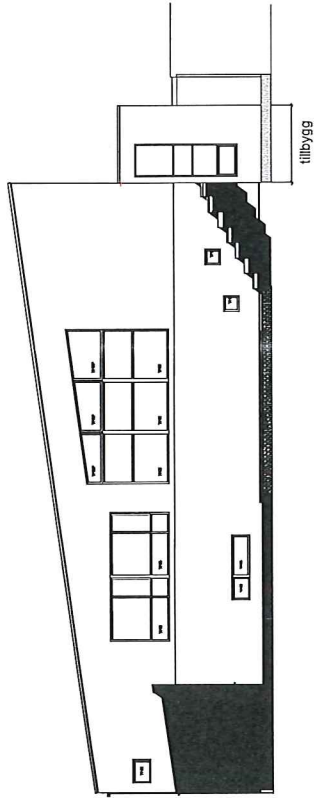

1:200 Ny Fasade nordvest

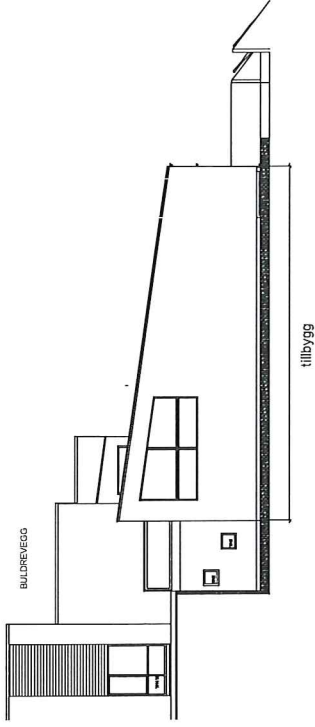

1:200 Ny Fasade sørvest

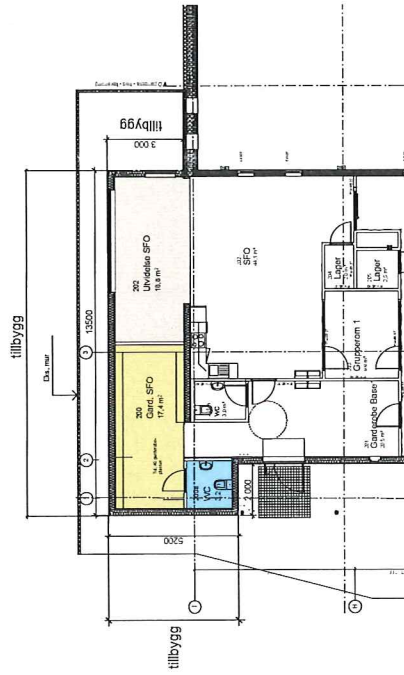

1:200 Ny Plan 2.etg.

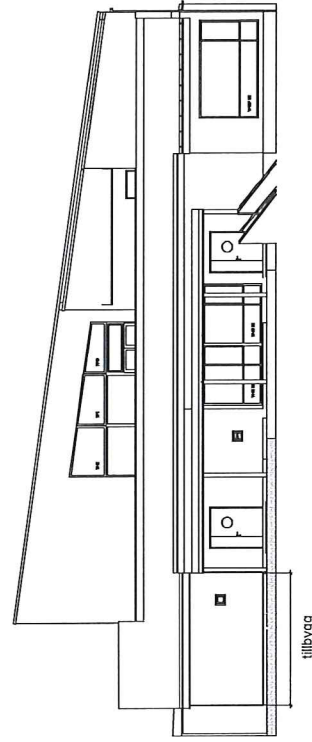

1:200 Ny Fasade sørøst

| | | | | | | | | |
|---|-------------|--|------|---------------------------------------|--------------------|---------------|------------------------|----|
|  | | INNHOLD Nytt forslag SFO Plan og fasader. | | PROSJEKT NR. 130012673-004 | MÅLESTOKK 1:200 | Tegner ISK | Kontrollert av: IAN | |
| | | | | TEGNING NR. BYGG ETASJE FAG SYSTEM | TYPE LØPER | REV | A200.20.201 | |
| | | Filnavn : 1350012673_Selm_ombygging_26.04.2016.pln | | | | | | A3 |
| Rev. Nr. | Beskrivelse | Dato | Sign | Kontf | Godk | | | |
| | | | | | | | | |
| Fase: Rammesøknad | | | | | | | | |

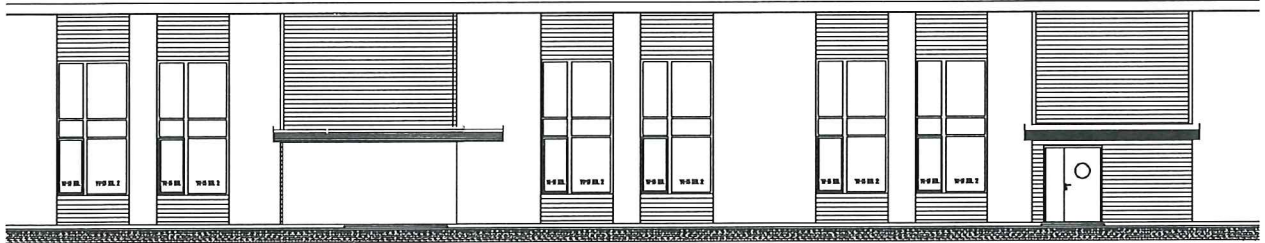

1:200 Ny Fasade sørvest

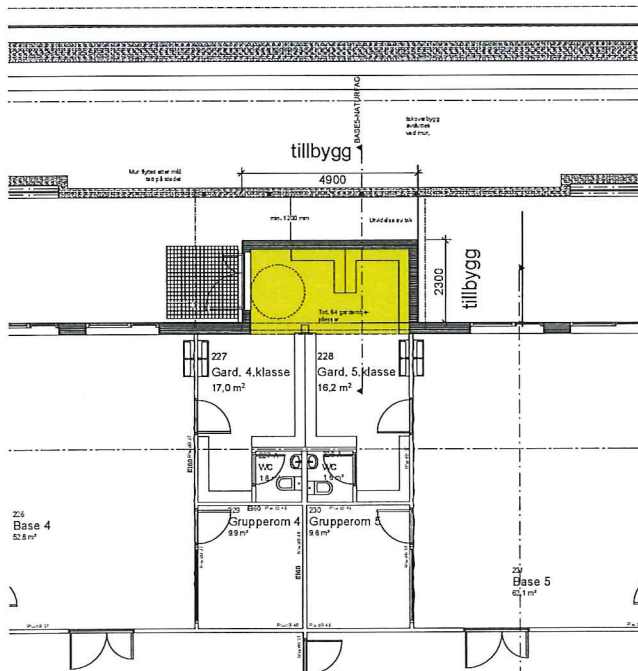

1:200 Ny Plan 2.etg.

Høyde på tak som eksisterende

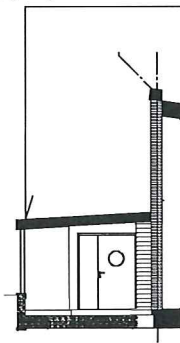

1:200 Ny Fasade sørøst

| | | | | | |
|--|------------------------|---|--------|-------------------------------|-----------------------------|
| Lindås kommune Seim Skule ombygging | Dato | Mål: | Tegner | Kontroll | RAMBOLL |
| | 26.04.2016 | 1:200 | ISK | IAN | |
| Fase: Rammesøknad | Gnr./Bnr.: # 172/38 | Innhold Nytt forslag Inngang for Base 4 og 5 | | Prosjektnr.: 130012673-004 | Tegningsnr.: A200.20.202 |
| | | | | | Rev |

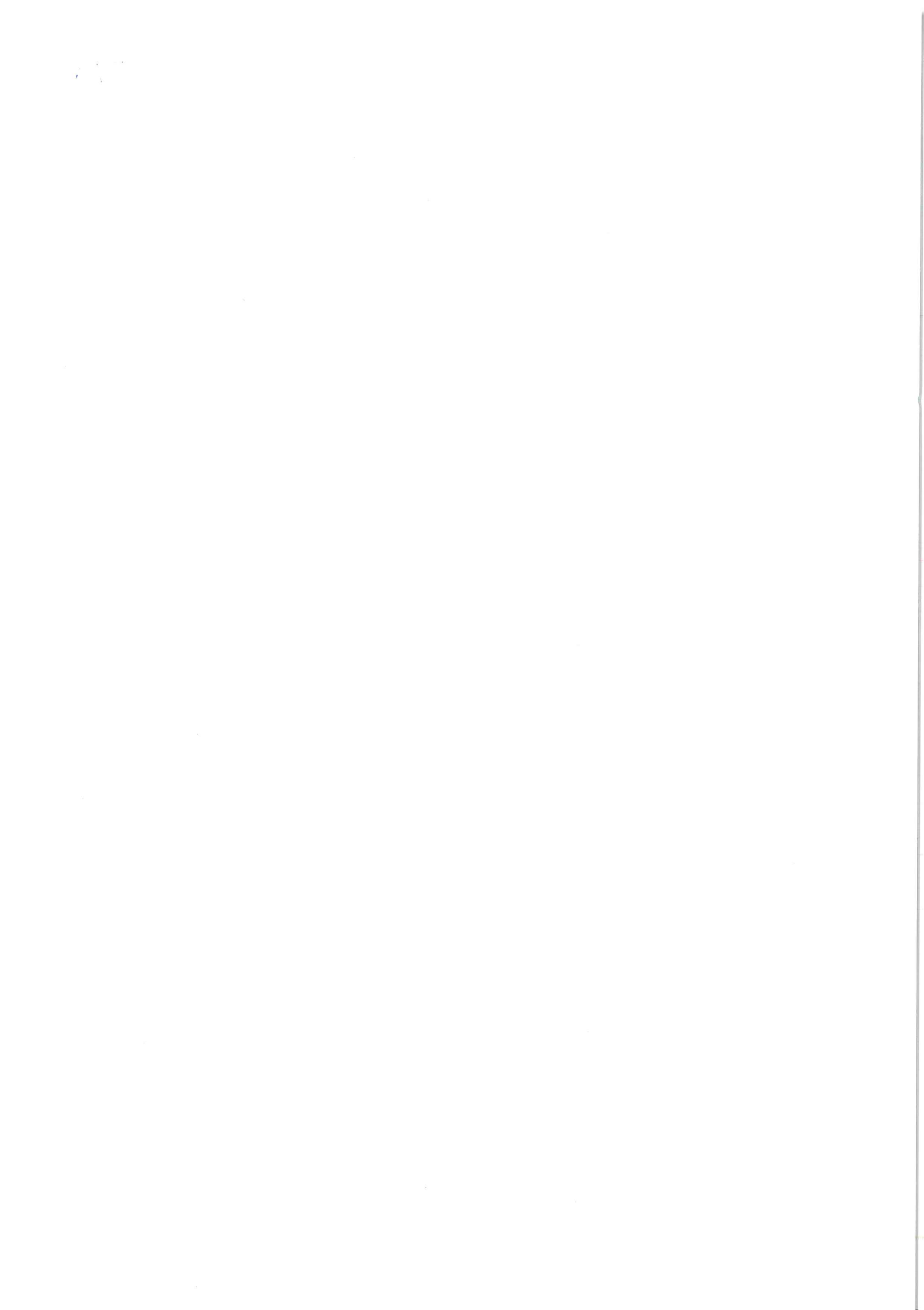



Terje Fauske

Referanser:
Dykkar:
Vår: 15/3514 - 16/14886

Saksbehandlar:
Anne Wergeland
Anne.Wergeland@lindas.kommune.no

Dato:
03.06.2016

Stadfesting av tilsette sin medverknad til planane om utviding av Seim skule

Det er med dette stadfesta at dei tilsette representert ved verneombod Oda J. Hvidsten Vetaas har medverka i planleggingsprosessen som gjeld utviding av SFO delen og garderober for 4. – 5 kl. på Seim skule.

Verneombod har ikkje merknader, kommentarer eller innsigelsar til planane.

Med helsing

Anne Wergeland
Rektor

Oda J. Hvidsten Vetaas
Verneombod



Dette dokumentet er elektronisk godkjent og har difor ingen signatur.

Mottakarar:
Terje Fauske



