



Statens landbruksforvaltning
Norwegian Agricultural Authority

Stortingsgaten 28
Postboks 8140 Dep
N-0033 Oslo
Telefon 24 13 10 00
Telefaks 24 13 10 05
postmottak@slf.dep.no

LINDAS KOMMUNE	
15. 06. 2016	
År	Måned
Saksnr.	Følgingskode

Søknad om tilskot til drenering av jordbruksjord

Søknad om tilskot til drenering av jordbruksjord

Alle som søker om tilskot til drenering av jordbruksjord, skal fylle ut dette skjemaet. Dersom det vert søkt om tilskot til drenering på fleire eigedomar, må det fyllast ut eitt skjema for kvar eigedom. Kommunen fastset søknadsfrist. Send skjemaet til den kommunen der dreneringsarealet ligg. Les rettleiinga på side 4 før søknaden blir fylt ut. Fyll også ut vedleggslista på side 2 i skjemaet, og legg ved påkravd og relevant dokumentasjon.

Tilskot til drenering kan ikkje gjevast til tiltak som er byrja på før kommunen har løyvd tilskot. Dersom ein under gjennomføringa av tiltaket støyter på automatisk freda kulturminne, skal arbeidet stansast og regional kulturminneforvaltning (fylkeskommunen/Sametinget) kontaktast. Dersom tiltaket er i konflikt med automatisk freda kulturminne, vert denne søknaden også sett på som søknad om dispensasjon frå kulturminnelova, jf. § 8, 1. ledd i lova.

1 Grunnopplysningar

Søkjaren sitt namn (etternamn, for- og mellomnamn) BJØRGE LAILA			
Org.nr. (9 siffer) 982848709	Fødselsnr. (11 siffer) (vert berre å fylle ut når søkjar ikkje har org.nr.) 020367		
Adresse BJØRGE 210	E-postadresse		
Kommunenr. (4 siffer) 1263	Eigedomen søknaden gjeld BJØRGATRÆ	(Gardsnr., Bruksnr., Festenr.) 241/3	
Kontonr. (11 siffer) 3632 08 04684	Telefonnr. (8 siffer) 95735405		

2. Tiltak

Det kan berre gjevast tilskot til areal som tidlegare har vore grøfta.

Når vart tidlegare grøfting utført?

Fra 1900 til 1990 - har vore tatt opp enkelte grøfter

Type tiltak	Areal, dekar	Laupemeter grøft, meter
Systematisk grøfting		X
Profilering		
Omgraving		
Avskjeringsgrøft		411
Anna grøfting		546
Sum alle tiltak		957 957

Areal rørt av avskjeringsgrøft/usystematisk grøfting	Dekar
--	-------

Tiltaket skal gjennomførast på (kryss av)	<input checked="" type="checkbox"/> Eige areal	<input type="checkbox"/> Leigd areal
Planlagt anleggsstart, dato: 2016	Planlagt ferdigstilling, dato: 2018	
Merknader: Gjå vedlegg		

VEDLEGGSLISTE	
Søknaden skal innehalde:	
Plan for drenering av arealet	<input checked="" type="checkbox"/> Vedlagt
Kart i føremålstenleg målestokk der dreneringsarealet er teikna inn, og kjende automatisk freda kulturminne og eventuelle biologiske verdiar skal vere avmerka på kartet	<input checked="" type="checkbox"/> Vedlagt
Miljøplan trinn 2 for det arealet som det blir søkt om tilskot til	<input type="checkbox"/> Vedlagt
Søknaden kan også innehalde:	
Dokumentasjon av tidlegare utført grøfing, kva: <i>gå eige skriv</i>	<input checked="" type="checkbox"/> Vedlagt
Anna, kva: <i>Auslyeningsgrøfter er opne der del er hensiktsmessig</i>	<input type="checkbox"/> Vedlagt

3. Underskrift	
Eg forsikrar at opplysningane i søknaden er fullstendige og korrekte.	
Eg er kjent med at <ul style="list-style-type: none"> • kommunen og fylkesmannen kan kontrollere opplysningane • feil eller mangelfulle opplysningar kan føre til at tilskotet blir halde tilbake eller avkorta • feil utbetalt tilskot kan krevjast tilbake. 	
Stad og dato <i>Bjønne 28.03.16</i>	Underskrift <i>Julia Bjønne</i>

4. Kommunen si handsaming	
Sjå rundskriv frå Statens landbruksforvaltning til kommunar og fylkesmenn for rettleiing til felt 4.	
Planstatus for området i arealdelen i kommuneplanen:	
Planstatus for området i ein eventuell reguleringsplan:	
Er området verna eller foreslått verna etter naturmangfaldlova. I tilfelle, kva verneform?	<input type="checkbox"/> Ja <input type="checkbox"/> Nei
Er det registrert biologiske verdiar i området (medrekna prioriterte artar og utvalde naturtypar etter naturmangfaldlova)? I tilfelle, kva?	<input type="checkbox"/> Ja <input type="checkbox"/> Nei
Er arealet (heile eller delar) freda eller foreslått freda etter kulturminnelova? I tilfelle, kva for vernestatus og/eller kva for kulturminne?	<input type="checkbox"/> Ja <input type="checkbox"/> Nei

4.1 Automatisk freda kulturminne	
Kva for søk/undersøkingar har kommunen gjort med omsyn til kjende og ikkje kjende automatisk freda kulturminne i det aktuelle området?	
Er det kjende automatisk freda kulturminne i området?	<input type="checkbox"/> Ja <input type="checkbox"/> Nei
Avstand til nærmaste kjende automatisk freda kulturminne:	meter
Kan tiltaket røre ved ikkje kjende automatisk freda kulturminne?	<input type="checkbox"/> Ja <input type="checkbox"/> Nei
Dersom ja (på minst eit av spørsmåla), skal kommunen sende søknaden til regional kulturminneforvaltning for uttale, jf. felt 5.	

4.2 Løyving av tilskot		
For utrekning av tilskot og rapportering til fagsystemet:		
Type tiltak	Areal, dekar	Laupemeter grøft, meter
Systematisk grøfting		X
Profilering		
Omgraving		
Avskjeringsgrøft		
Anna grøfting		
Sum alle tiltak		

Sum løyvd:			
Tal dekar:	X 1000 kr/daa	=	Kr
Tal meter:	X 15 kr/meter *	=	Kr
Sum løyvd tilskot, kr			Kr

* Avgrensa til kr 1000 per daa påverka areal

Tiltaket skal gjennomførast på	<input type="checkbox"/> Eige areal	<input type="checkbox"/> Leigd areal
--------------------------------	-------------------------------------	--------------------------------------

4.3 Utbetaling av tilskot	
Dato for skriftleg oppmoding frå søkjar om utbetaling:	
Følgjande dokumentasjon for gjennomføring av tiltak ligg føre:	
Faktura frå entreprenør, som viser kva som er gjort	<input type="checkbox"/> Ja <input type="checkbox"/> Nei
Kvitteringar for innkjøp av røyr og anna materiell	<input type="checkbox"/> Ja <input type="checkbox"/> Nei
Annan dokumentasjon (fotografi, synfaringsrapport, mv.)	<input type="checkbox"/> Ja <input type="checkbox"/> Nei
Tilskot på kr	Vert å anwise for utbetaling frå fylkesmannen
Evt. merknader:	
Stad og dato	Underskrift

5. Utale frå regional kulturminneforvaltning

Sjå informasjon frå Riksantikvaren til regional kulturminneforvaltning for rettleiing til felt 5.

Er det automatisk freda kulturminne på omsøkt areal?

Ja Nei

Dersom ja, kva?

Merknader (ved behov for meir plass, legg ved uttale):

Uttale følgjer vedlagt:

Ja Nei

Tilråding (kryss av):

- Tiltaket kan gjennomførast som planlagt
- Tiltaket er i konflikt med automatisk freda kulturminne. Søknaden er sendt Riksantikvaren for avgjerd.

Stad og dato

Underskrift

6. Rettleiing for utfylling av skjema

Det kan gjevast tilskot til eigar av eller føretak som leiger tidlegare grøfta jordbruksareal.

Dersom du søker om tilskot til drenering på fleire eigedomar, skal du fylle ut eit skjema for kvar eigedom. Søknaden skal sendast til den kommunen der eigedomen ligg.

Felt 1

Gje opp organisasjonsnummer. Unntak frå dette er eigarar av landbrukseigedom som ikkje har organisasjonsnummer. Desse kan nytte felt for fødselsnummer.

Felt 2

Tidlegare grøfting

Tilskotet omfattar berre areal som tidlegare har vore grøfta. Ofte vil gamle grøfter og grøfteutløp mm vere synlege. Dersom det er tvil om arealet tidlegare har vore grøfta, må eigar/søklar gjere dette sannsynleg. Aktuell dokumentasjon kan til dømes vere tidlegare grøfteplanar, tilskotsbrev om grøfting med grøftekart eller relevant faktura. Annan dokumentasjon kan vere stadfesting frå entreprenør eller andre personar, foto som viser effekt av gamle grøfter, osb.

Ulike dreneringstiltak og krav som er knytt til tiltaka

Søknad om tilskot til systematisk grøfting, profilering og omgraving skal gjevast opp i tal dekar jord som skal drenerast, og følgjande er meint med tiltaka:

- **Systematisk grøfting:**
Drenering med ein bestemt intensitet (avstand mellom grøftene) som dekkjer eit gitt areal, tilstrekkeleg til å sikre ein tilfredsstillande dreneringstilstand på arealet.
- **Profilering:**
Overflateforming der eit system av opne grøfter med møneforma teigar mellom sikrar overflateavrenning på arealet.
- **Omgraving:**
Omsnuing av jordprofilen på myrareal, slik at torvjord blir lagd under og eit lag av undergrunnsjord blir lagd på toppen. Omgraving skal drenere arealet og betre bereevna.

Søknad om tilskot til avskjeringsgrøfting og anna (tilfeldig) grøfting skal gjevast opp i tal laupemeter grøft. Avskjeringsgrøfter hindrar at vassig frå overliggjande areal kjem inn på jordbruksarealet. Med anna grøfting er det meint usystematisk eller tilfeldig grøfting/drenering for å turrlegge mindre parti på jorden.

Det kan ikkje gjevast tilskot til tiltak som medfører vesentleg skade for annan eigedom og naturmangfald, vesentleg fare for

flaum og vassforureining eller fare for skade på automatisk freda kulturminne. Det kan heller ikkje gjevast tilskot til tiltak som allereie er byrja på eller utført før tilskot er løyvd.

Automatisk freda kulturminne

Kulturminne er i kulturminnelova definert som alle spor etter menneskeleg aktivitet. Alle kulturminne frå før 1537, og samiske kulturminne eldre enn 100 år, er automatisk freda. Kjende kulturminne er registrerte i kulturminnedatabasen Askeladden, og er tilgjengeleg via <http://www.skogoglandskap.no/temaer/gardskart>. Men i dyrka mark ligg eit høgt tal ikkje kjende kulturminne under markoverflata. Busetjings- og dyrkingsspor kan fortelje om garden si historie, ofte tilbake til mellomalder og jernalder.

Det er forbode å gjere inngrep i automatisk freda kulturminne (jf. kulturminnelova § 3) utan særskild løyve. Det er tiltakshavar sitt ansvar dersom det skulle oppstå skade på automatisk freda kulturminne, sjølv om kommunen har gitt tilsegn om tilskot til drenering.

Ferdigstilling av tiltak

Frist for gjennomføring av tiltak er tre år frå søknaden blei løyvd. Når tiltaket er ferdig utført, skal du dokumentere dette (faktura frå entreprenør som viser kva som er gjort, kvitteringar for innkjøp av røyr og anna materiell) og skriftleg oppmode kommunen om å få utbetalt tilskot. Dersom du har gjennomført tiltaket sjølv, kan dokumentasjon til dømes vere kvitteringar for innkjøp av røyr og anna materiell, fotografi, rapport frå synfaring, el.

Vedleggsliste

Legg ved dreneringsplan og kart i føremålstenleg målestokk (t.d. 1:1000 eller 1:2000). Du finn kart på <http://www.skogoglandskap.no/temaer/gardskart>. Planen må innehalde ei skildring av korleis dreneringa er planlagd utført (lukka grøfter, opne grøfter, profilering eller omgraving), samt ei kort omtale av utforming av grøfteutlaup. Planen bør angje grøfteavstand og -djupn, røyrdimensjon, filtermateriale og sikringstiltak for kummar og utlaup. På kartet skal du skissere eit omriss av arealet kor det skal drenerast. Grøfter, kummar og utlaup skal merkast av på kartet. I tillegg skal kjende automatisk freda kulturminne, eventuelle biologiske verdiar mm teiknast inn på kartet.

Legg ved miljøplan trinn 2 for det aktuelle arealet. Miljøplan trinn 2 skal vise målsetting for miljøinnsats, og vise miljøverdiar og -utfordringar på det aktuelle arealet. For det arealet som er planlagd drenert, skal du med eventuell bistand frå kommunen vurdere effektar av dreneringa på naturmangfald, kulturminne og vassførekomstar oppstraums og nedstraums.

Dersom du ikkje har miljøplan (kan td vere eigarar av landbrukseigedom som ikkje driv jorda sjølve), må du leggje ved søknaden tilsvarande informasjon som omtalt ovanfor.

Kva skjer i søknadshandsaminga?

Kommunen vil handsame søknaden din og løyve evt. tilskot til drenering.

Dersom dreneringstiltaket kan røre ved automatisk freda kulturminne, må også regional kulturminneforvaltning (fylkeskommunen og Sametinget) vurdere søknaden. Kommunen vil då sende søknaden din over til kulturminneforvaltninga.

I nokre saker kan det vere nødvendig med ei arkeologisk undersøking før endeleg uttale kan gjevast. Dersom arealet som du søker om tilskot til, utgjer mindre enn 100 dekar, blir tiltaket i denne samanhengen rekna som eit mindre, privat tiltak, og staten dekkjer alle utgifter til arkeologiske undersøkingar, jf. kulturminnelova § 10.

Dersom tiltaket er i konflikt med automatisk freda kulturminne, skal kulturminneforvaltninga gje endeleg uttale i saka innan 3 månader frå dei har motteke søknaden.

Vedlegg til grøftesøknad for GBNR 241/3 Bjørgatre

Titaket er drenering av vassjuk jord, gjennom usystematisk grøfting.

Mål for tiltaket er generell betring av jord- og plantekulturtilstanden for større avling av betre kvalitet. Bedre utnytting av gjødsel og mindre avrenning av nærings salt, samt utslepp av klimagasser. Positiv effekt på kulturlandskapet. Lettere arbeidsforhold og betre økonomi.

Plan for arbeidet

Alt arealet som er omfatta av søknaden er tidlegare grøfta. Alder på grøftene varierar frå tidleg 1900 talet til 1980 talet. Kanal/bekk har vore renska med om lag 10 års mellomrom

I dei lukka grøftene vert det lagt hun/bord i botn og på sidene, derette rør og fin singel til filtermateriale. Oppå der vert det lagt grøvre singel før torv/jord vert lagt tilbake. Det vert brukt 100 mm (4 tomts) rør i hovedgrøftene og i 50 mm (2 tomts) i sidegrøftene

Gamle sidegrøfter vert kopla saman med ny grøfter.

Det vert laga kum/singelsluk der vatn samlar seg.

Bekk/open kanal.

Det er eit tilbakevendande problem at kantane på bekk/kanalen sig saman og tetter utløp til grøftene og eroderar på jorda. Heile bekk/kanal er no renska, og i den nederste delen er det murt opp steinmur for å hindra meir utgraving. Usikker på om dette arbeidet ligg innanfor tilskotsområdet, men i og med at det vert gitt tilskot til opne grøfter så meiner me at dette må kunna reknast med.

Planen er sjekka mot naturtypebase og freda kulturminne og det er ikkje kjent at tiltaket vil medføre skade på slike verdiar.

Helsing Laila Bjørge og Inge Revheim

Bjørge 28.03.16

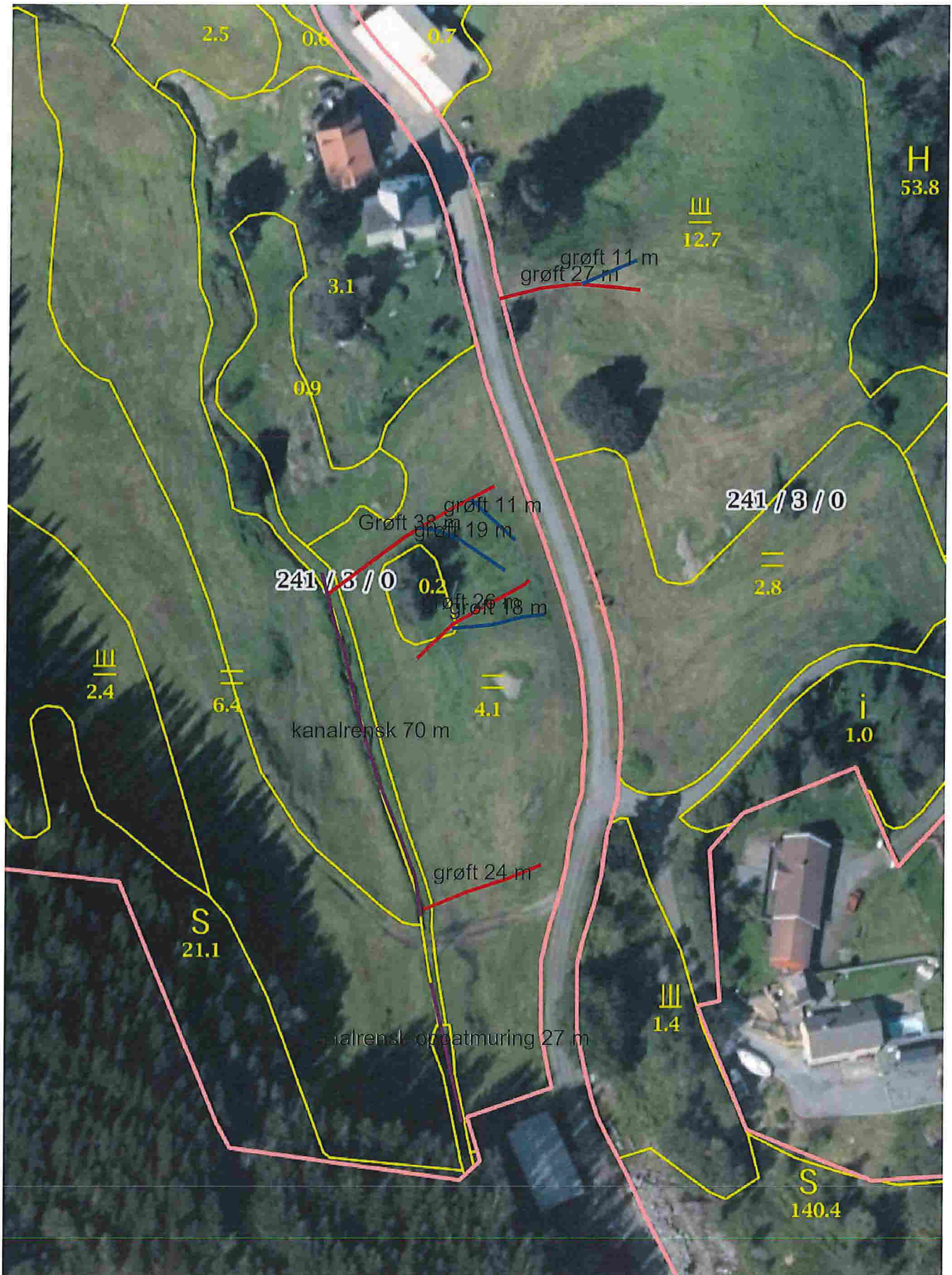

0 10 20 30m

Målestokk 1:1000 ved A4 stående utskrift



Rødlistede arter

◦ DD - Datamangel ◻ NT - Nær truet ◻ VU - Sårbar ◻ EN - Sterkt truet ◻ CR - Kritisk truet ▲ RE - Regionalt utdødd

Naturtyper

GRØFTING 174m
KANALRENSK 97m
348m

Landbrukseiendom 1263 - 241/3



Utvalgte

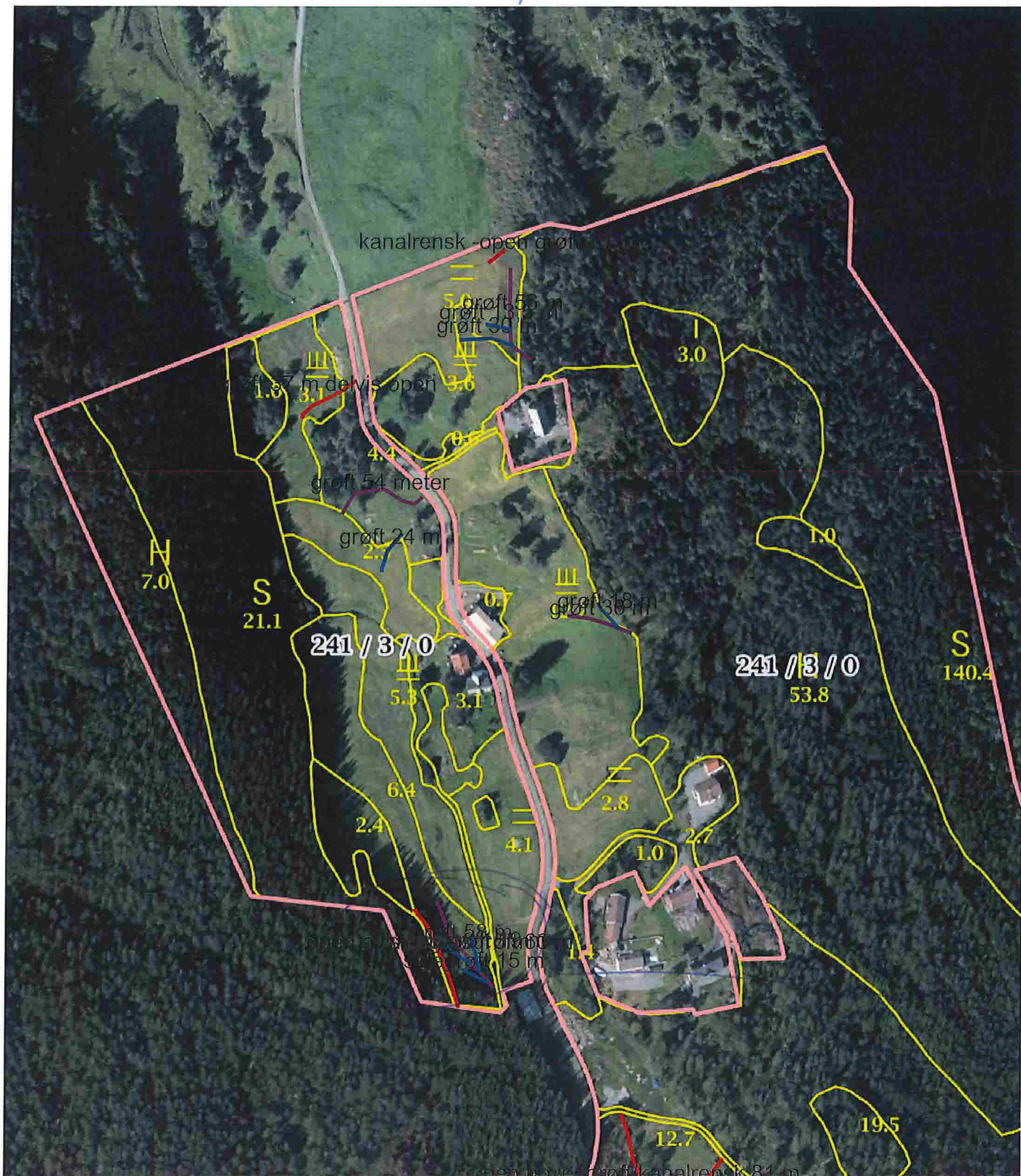

Målestokk 1 : 3000 ved A4 utskrift
 Utskriftsdato: 26.04.2016

GÅRDSKART 1263-241/3
 Tilknyttede grunneiendommer:
 241/3



Markslag (AR5) 13 klasser		AREALTALL (DEKAR)	
TEGNFORKLARING			
==	Fulldyrka jord	21.1	
≡	Overflatedyrka jord	27.7	
≡	Innmarksbeite	27.9	76.7
S	Skog av særst høg bonitet	187.1	
H	Skog av høg bonitet	280.1	
M	Skog av middels bonitet	0.1	
L	Skog av lav bonitet	42.2	
i	Uproduktiv skog	162.9	672.4
≡	Myr	16.7	
≡	Åpen jorddekt fastmark	4.6	
≡	Åpen grunnlendt fastmark	11.3	32.6
≡	Bebyggd, samf, vann, bre	4.2	
≡	Ikke klassifisert	0.0	4.2
Sum:		785.9	785.9

Kartet viser en presentasjon av valgt type gårdskart for valgt eiendom. I tillegg vises bakgrunnskart for gjenkjennelse. Arealstatistikken viser arealer i dekar for alle teiger på eiendommen. Det kan forekomme avrundingsforskjeller i arealtallene.

Ajourføringsbehov meldes til kommunen.

— Arealressursgrenser
 □ Eiendomsgrenser

180° detaljkart

37
 50m
 54 = 147m

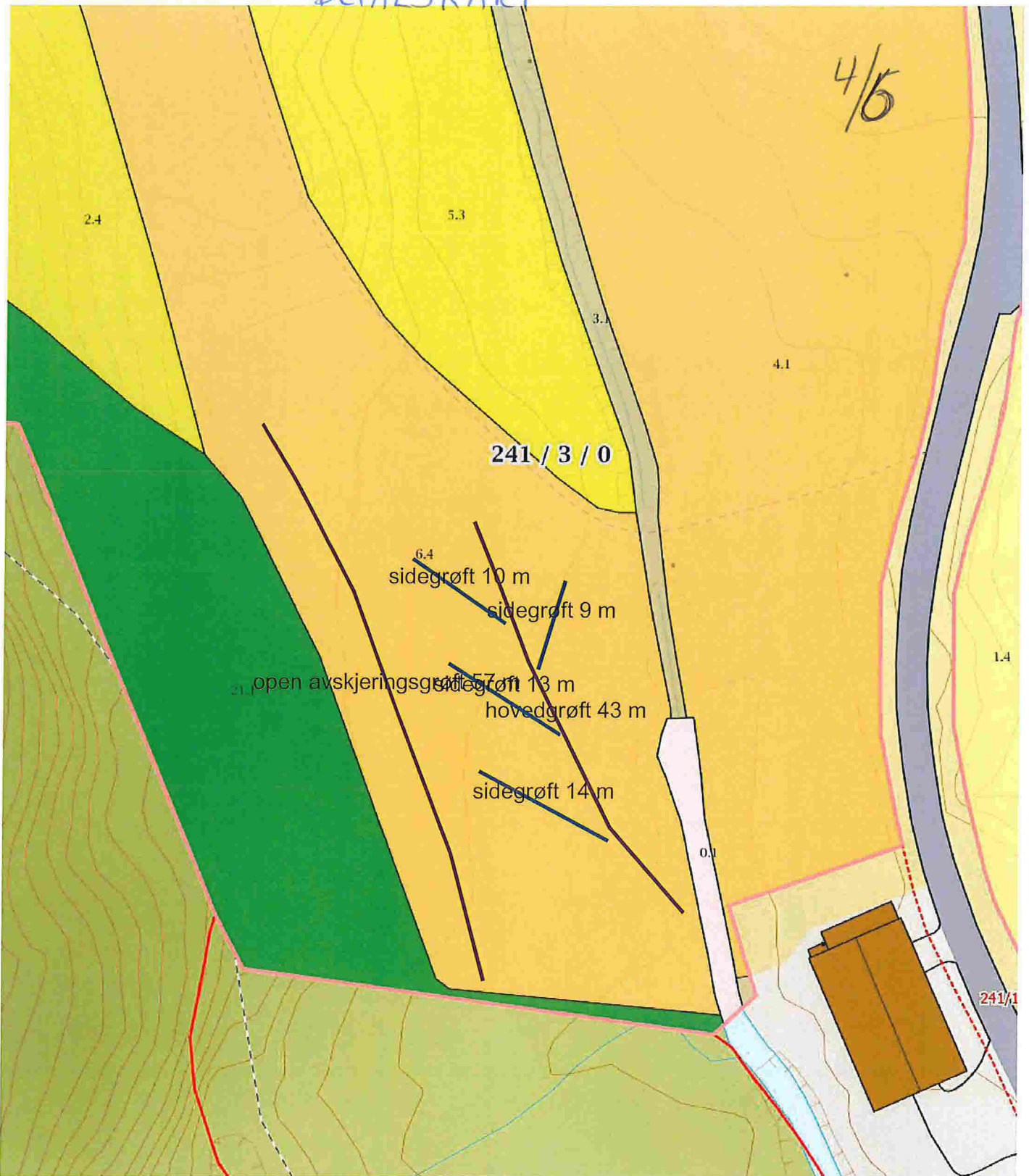

0 5 10 15m

Målestokk 1 : 500 ved A4 utskrift
 Utskriftsdato: 24.05.2016

GÅRDSKART 1263-241/3
 Tilknyttede grunneiendommer:
 241/3

Markslag (AR5) 13 klasser		AREALTALL (DEKAR)	
TEGNFORKLARING			
	Fulldyrka jord	21.1	
	Overflatedyrka jord	27.7	
	Innmarksbeite	27.9	76.7
	Skog av særst høg bonitet	187.1	
	Skog av høg bonitet	280.1	
	Skog av middels bonitet	0.1	
	Skog av lav bonitet	42.2	
	Uproduktiv skog	162.9	672.4
	Myr	16.7	
	Åpen jorddekt fastmark	4.6	
	Åpen grunnlendt fastmark	11.3	32.6
	Bebyggd, samf, vann, bre	4.2	
	Ikke klassifisert	0.0	4.2
Sum:		785.9	785.9

Kartet viser en presentasjon av valgt type gårdskart for valgt eiendom. I tillegg vises bakgrunnskart for gjenkjennelse. Arealstatistikken viser arealer i dekar for alle teiger på eiendommen. Det kan forekomme avrundingsforskjeller i arealtallene.

Ajournføringsbehov meldes til kommunen.

— Arealressursgrenser
 □ Eiendomsgrenser

Arealingsgrøft 57m

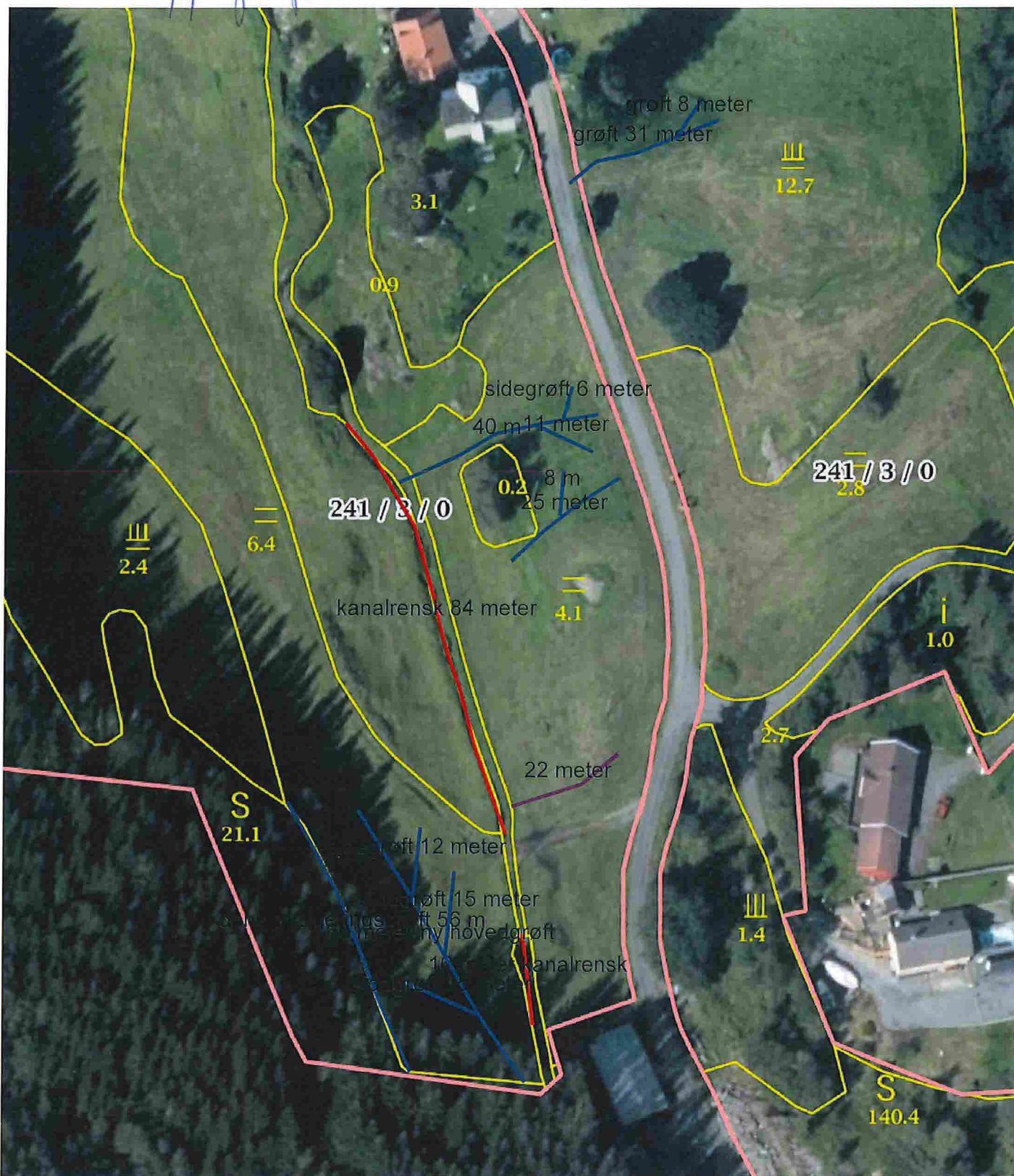

<p>0 10 20 30m</p> <p>Målestokk 1 : 1000 ved A4 utskrift</p> <p>Utskriftsdato: 29.01.2016</p>	<p>Markslag (AR5) 13 klasser</p> <p>TEGNFORKLARING</p> <table border="1"> <tr><td>III</td><td>Fulldyrka jord</td><td>21.1</td></tr> <tr><td>III</td><td>Overflatedyrka jord</td><td>27.7</td></tr> <tr><td>III</td><td>Innmarksbeite</td><td>27.9</td></tr> <tr><td>S</td><td>Skog av særhøg bonitet</td><td>187.1</td></tr> <tr><td>H</td><td>Skog av høg bonitet</td><td>280.1</td></tr> <tr><td>M</td><td>Skog av middels bonitet</td><td>0.1</td></tr> <tr><td>L</td><td>Skog av lav bonitet</td><td>42.2</td></tr> <tr><td>i</td><td>Uproduktiv skog</td><td>162.9</td></tr> <tr><td>M</td><td>Myr</td><td>16.7</td></tr> <tr><td>Ø</td><td>Åpen jorddekt fastmark</td><td>4.6</td></tr> <tr><td>Ø</td><td>Åpen grunnlendt fastmark</td><td>11.3</td></tr> <tr><td>Ø</td><td>Bebygd, samf, vann, bre</td><td>4.2</td></tr> <tr><td>Ø</td><td>Ikke klassifisert</td><td>0.0</td></tr> <tr><td>Sum:</td><td></td><td>785.9</td></tr> </table> <p>AREALTALL (DEKAR)</p> <table border="1"> <tr><td>76.7</td></tr> <tr><td>672.4</td></tr> <tr><td>32.6</td></tr> <tr><td>4.2</td></tr> <tr><td>785.9</td></tr> </table>	III	Fulldyrka jord	21.1	III	Overflatedyrka jord	27.7	III	Innmarksbeite	27.9	S	Skog av særhøg bonitet	187.1	H	Skog av høg bonitet	280.1	M	Skog av middels bonitet	0.1	L	Skog av lav bonitet	42.2	i	Uproduktiv skog	162.9	M	Myr	16.7	Ø	Åpen jorddekt fastmark	4.6	Ø	Åpen grunnlendt fastmark	11.3	Ø	Bebygd, samf, vann, bre	4.2	Ø	Ikke klassifisert	0.0	Sum:		785.9	76.7	672.4	32.6	4.2	785.9	<p>Kartet viser en presentasjon av valgt type gårdskart for valgt eiendom. I tillegg vises bakgrunnskart for gjenkjenning. Arealstatistikken viser arealer i dekar for alle teiger på eiendommen. Det kan forekomme avrundingsforskjeller i arealtallene.</p> <p>Ajourføringsbehov meldes til kommunen.</p> <p>— Arealressursgrenser</p> <p>□ Eiendomsgrenser</p>
III	Fulldyrka jord	21.1																																															
III	Overflatedyrka jord	27.7																																															
III	Innmarksbeite	27.9																																															
S	Skog av særhøg bonitet	187.1																																															
H	Skog av høg bonitet	280.1																																															
M	Skog av middels bonitet	0.1																																															
L	Skog av lav bonitet	42.2																																															
i	Uproduktiv skog	162.9																																															
M	Myr	16.7																																															
Ø	Åpen jorddekt fastmark	4.6																																															
Ø	Åpen grunnlendt fastmark	11.3																																															
Ø	Bebygd, samf, vann, bre	4.2																																															
Ø	Ikke klassifisert	0.0																																															
Sum:		785.9																																															
76.7																																																	
672.4																																																	
32.6																																																	
4.2																																																	
785.9																																																	
<p>GÅRDSKART 1263-241/3</p> <p>Tilknyttede grunneiendommer: 241/3</p>																																																	

5/16

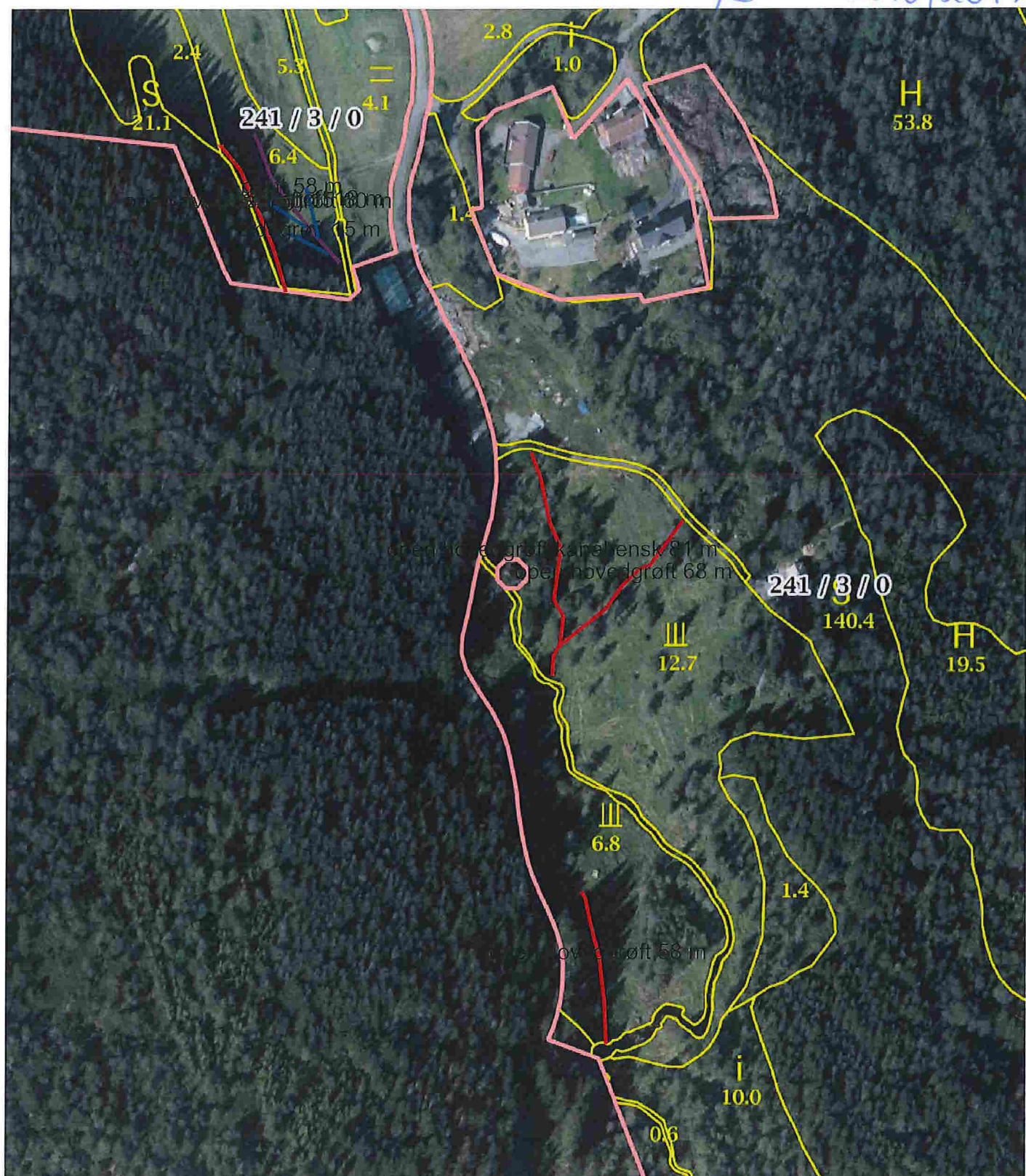

58m

0 20 40 60m
 Målestokk 1 : 2000 ved A4 utskrift
 Utskriftsdato: 26.04.2016

GÅRDSKART 1263-241/3
 Tilknyttede grunneiendommer:
 241/3



Markslag (AR5) 13 klasser		AREALTALL (DEKAR)	
TEGNFORKLARING			
—	Fulldyrka jord	21.1	
≡	Overflatedyrka jord	27.7	
≡	Innmarksbeite	27.9	76.7
S	Skog av særs høg bonitet	187.1	
H	Skog av høg bonitet	280.1	
M	Skog av middels bonitet	0.1	
L	Skog av lav bonitet	42.2	
i	Uproduktiv skog	162.9	672.4
≡	Myr	16.7	
—	Åpen jorddekt fastmark	4.6	
—	Åpen grunnlendt fastmark	11.3	32.6
—	Bebyggd, samf, vann, bre	4.2	
—	Ikke klassifisert	0.0	4.2
Sum:		785.9	785.9

Kartet viser en presentasjon av valgt type gårdskart for valgt eiendom. I tillegg vises bakgrunnskart for gjenkjennelse. Arealstatistikken viser arealer i dekar for alle teiger på eiendommen. Det kan forekomme avrundingsforskjeller i arealtallene.

Ajourføringsbehov meldes til kommunen.

— Arealressursgrenser
 □ Eiendomsgrenser

Austkjenninggrøfter
 58+81+68m = 207

Krossleke 10m
 56m
 30m
 13,5

 109,5m

Ardjenings
 grafter 4/11

Kalwatra 37m
 54m

 91m

v/Helboord 38
 18

 56m

Skunnedalen:

81
 68
 58

207

609m + Stall

1 Nyashylyje 57m
 10
 9m
 13
 43
 14

 146m

o Nedam huset 348m

+
 =402m

Sum = 957

For mer informasjon om eierforholdene, se arealstatistikk på teignivå.

Uavklart eierforhold: Teiger som i matrikkelen har flere matrikkelenheter og ulike eiere (Fx).

Uregistrert jordsameie: Teiger som i matrikkelen er kodet som uregistrert jordsameie (S og Sx).

Tvisteteig: Teiger som i matrikkelen er kodet som tvist/omtvistet (T).