

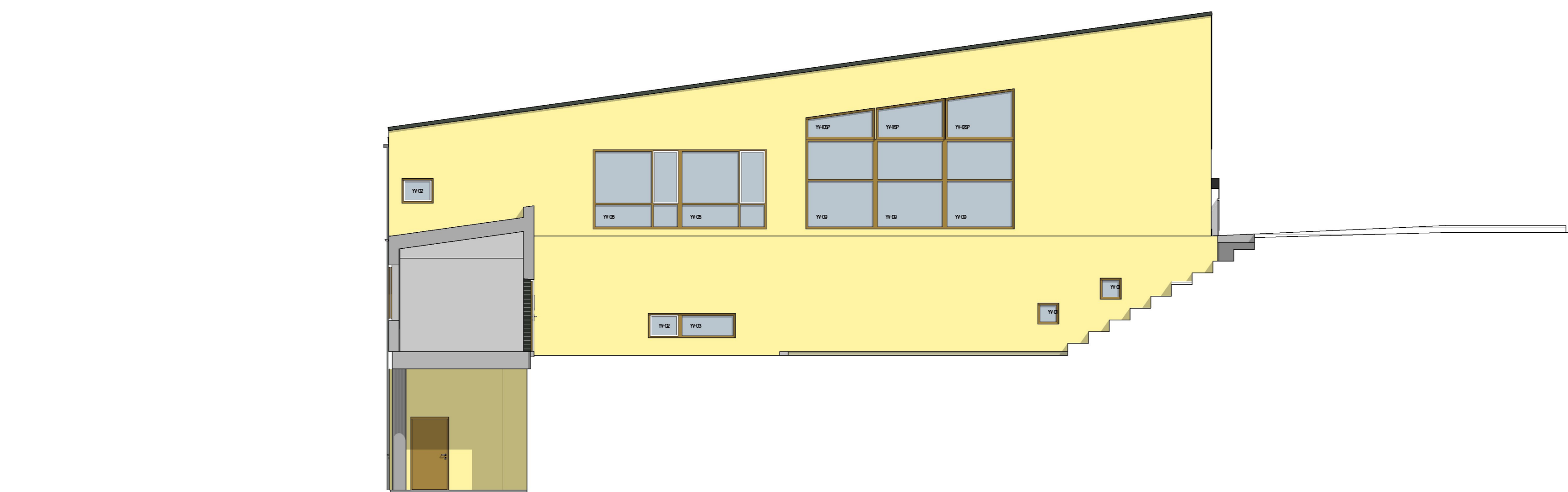

Fasade sørvest



Fasade nordøst



Fasade nordvest (akse 4)

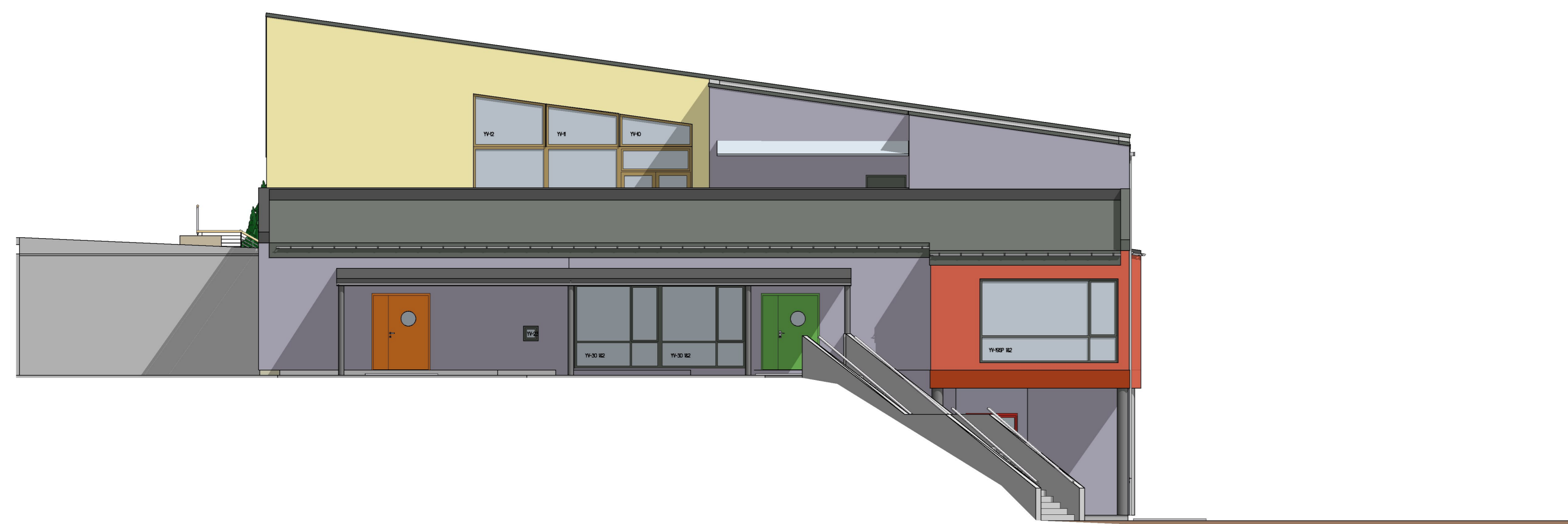

Fasade sørøst



Fasade nordvest

**FARGEVALG:**

- Steni 6mm fasadeplate matt SN 7554 (syrin)
- Steni 6mm fasadeplate matt SN 3413 (lys gul)
- Steni 6mm fasadeplate matt SN 2008 (rød)
- Beiset trekledning (grå or (brunsvart))

Vinduskarmer på gul fasade eller trekledningspartier:  
RAL 1011-GL (sennep)

Vinduskarmer på syrin eller rød fasadeplate; samt gesimsbeslag: RAL 7013 (brungrå)

- Dører:**
- RAL 1011 (sennepsgul)
  - RAL 7030 (steingrå) m/karm i RAL 7013
  - RAL 1006 (gulorange)
  - RAL 2002 (rød)
  - RAL 6018 (grønn)
  - RAL 5012 (blå)
  - RAL 2010 (orange)

A	20.05.12	Ventilapparat ved akse 1. Kon. takoverbygg ved ting 10 bane 1 og 2FD	ARK	AD
B	20.05.12	Fjernet og tatt inn i teknisk not.	ARK	AD
C	24.05.12	Tilført ved behov. Fasade akse 4, de endringer	ARK	AD
D	20.05.12	Prøvegang, kon. dekket med trykknapp og trykknapp på noen av vindusene (se bilag)	ARK	AD
E	20.05.12	Endring ved akse 4 (ved 10.20.12)	ARK	AD

LINDÅS KOMMUNE		Risdal
Seim Skule		Os
En totalentreprise av Langenes Bygg AS		Dato: 17.04.2012
Fasader		Skala: 1:100
		Prosjektleder: AD
		Utøvet av: RSK / AS
		Kontrollert av: AD
		Tegnet av: AD
		Arbeidstegning
		Prosjekt: 201200200
		Tegning: A.30.30.30
		Rev: E