



Målte Grenser	Storre bustader
Registrerte Grenser	Hytte/feriehus
Udefinert	Garasje/uthus
Terrengmålt	Industri/lager
Konstruert	Andre bygg
Bolig	
Bustad m/leilighet	
Våningshus	

Beliggenhet og høyder må oppfattes som orienterende.



Lindås kommune  
Geodata avdeling

Ortofoto pr. 31. 05. 2009.

Dato: 2016.06.16

Sign: SSO

G.nr. 24, b.nr. 62.



Målestokk  
1:500

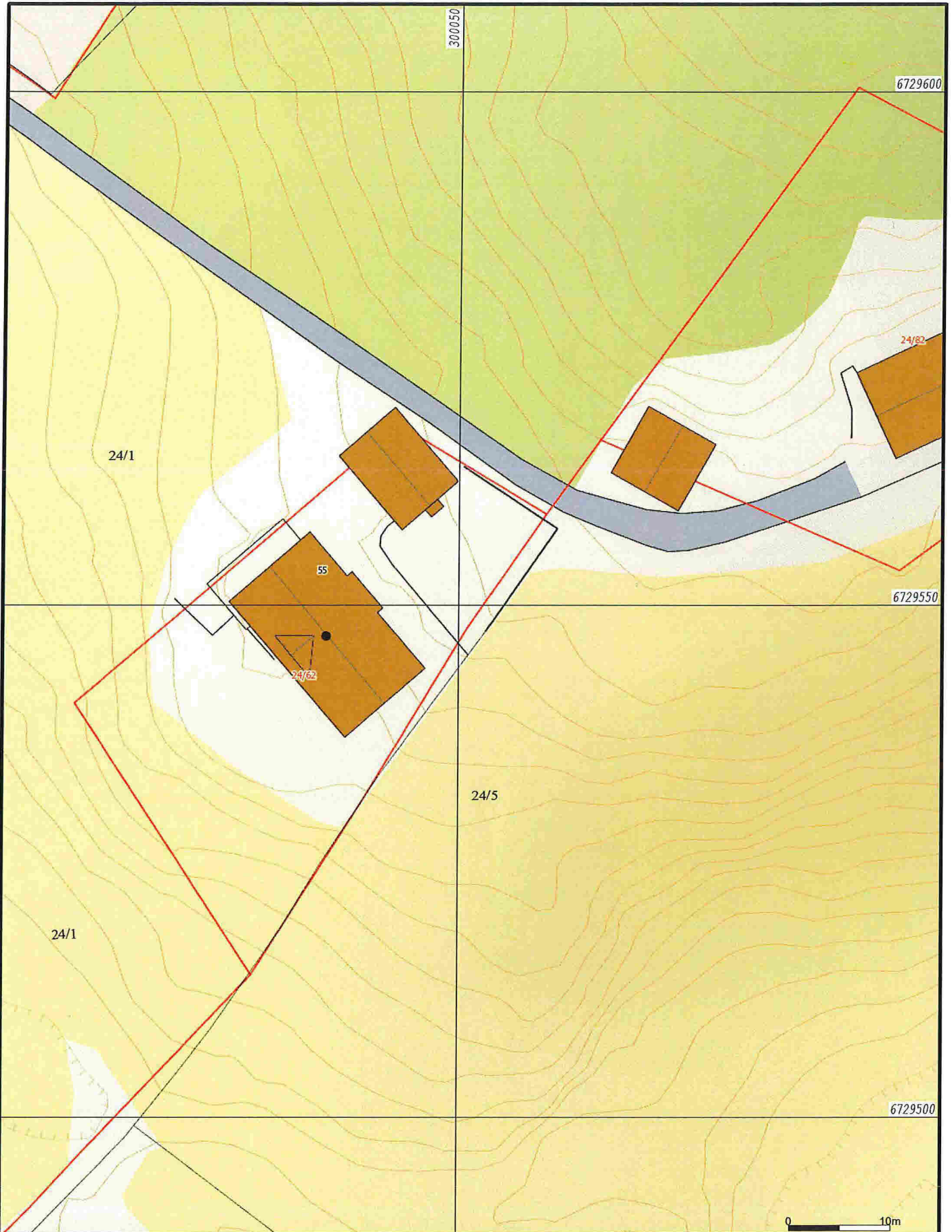

- Målte Grenser
- Registrerte Grenser
- Udefinert grenser
- ↑ Terrengmålte grense
- ⊙ Konstruert grensepunkt
- Bolig
- Bustad m/leilighet
- Våningshus
- Storre bustader
- Hytte/feriehus
- Garasje/uthus
- Industri/lager
- Andre bygg

Beliggenhet og høyder må oppfattes som orienterende.



Lindås kommune  
Geodata avdeling  
A-Grunnkart WMS.



Dato: 2016.06.16  
Sign: SSO

G.nr. 24, b.nr. 62.

Målestokk  
1:500

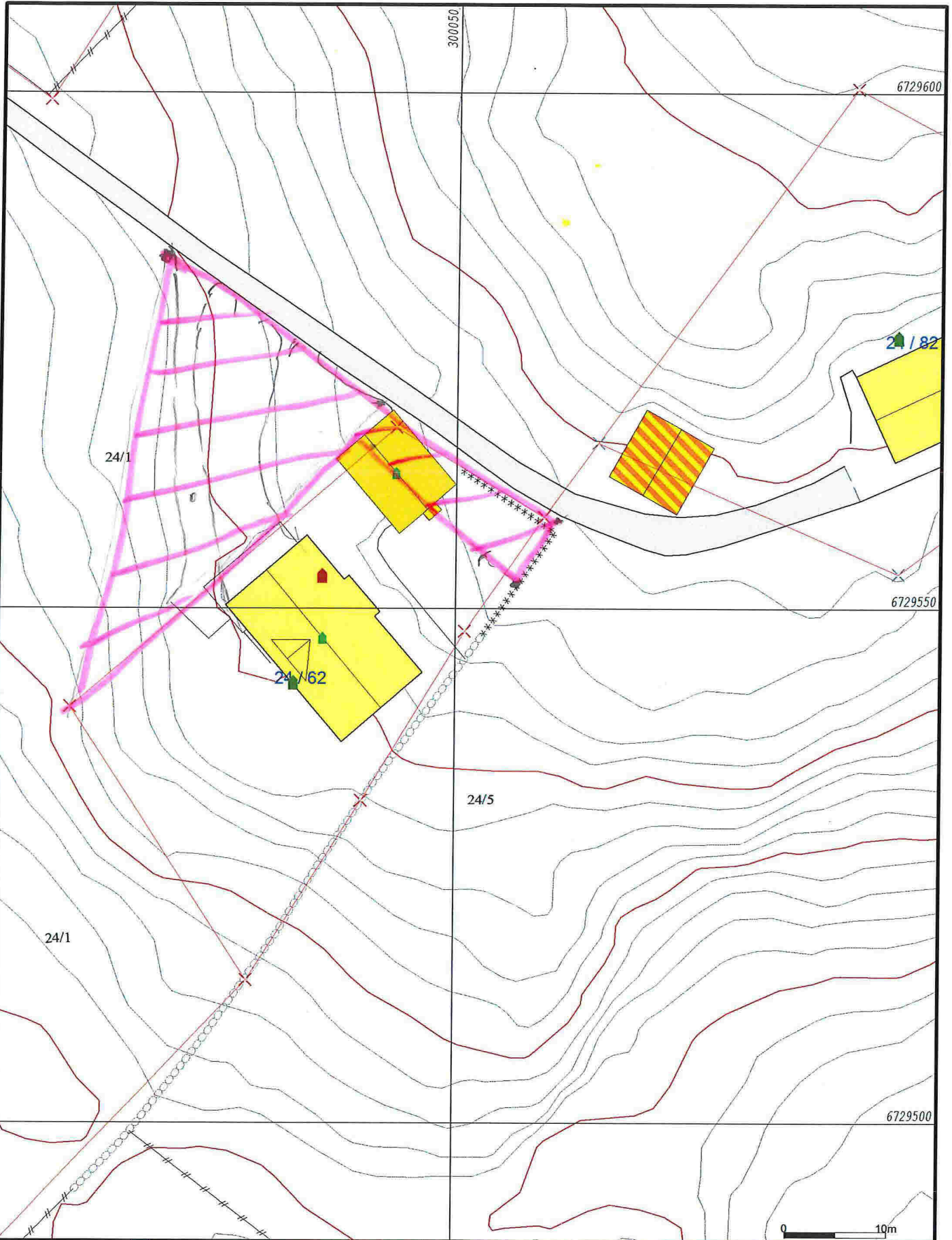

- Målte Grenser
  - Registrerte Grenser
  - Udefinert grenser
  - Terrengmålte grense
  - Konstruert grensepunkt
  - Bolig
  - Bustad m/leilighet
  - Våningshus
  - Større bustader
  - Hytte/feriehuis
  - Garasje/uthus
  - Industri/lager
  - Andre bygg
- Arealoversføring fra 24/1-24/62*
- Beliggenhet og høyder må oppfattes som orienterende.



Lindås kommune  
Geodata avdeling  
Grunnkart 2011.



Dato: 2016.06.16  
Sign: SSO

G.nr. 24, b.nr. 62.

Målestokk  
1:500

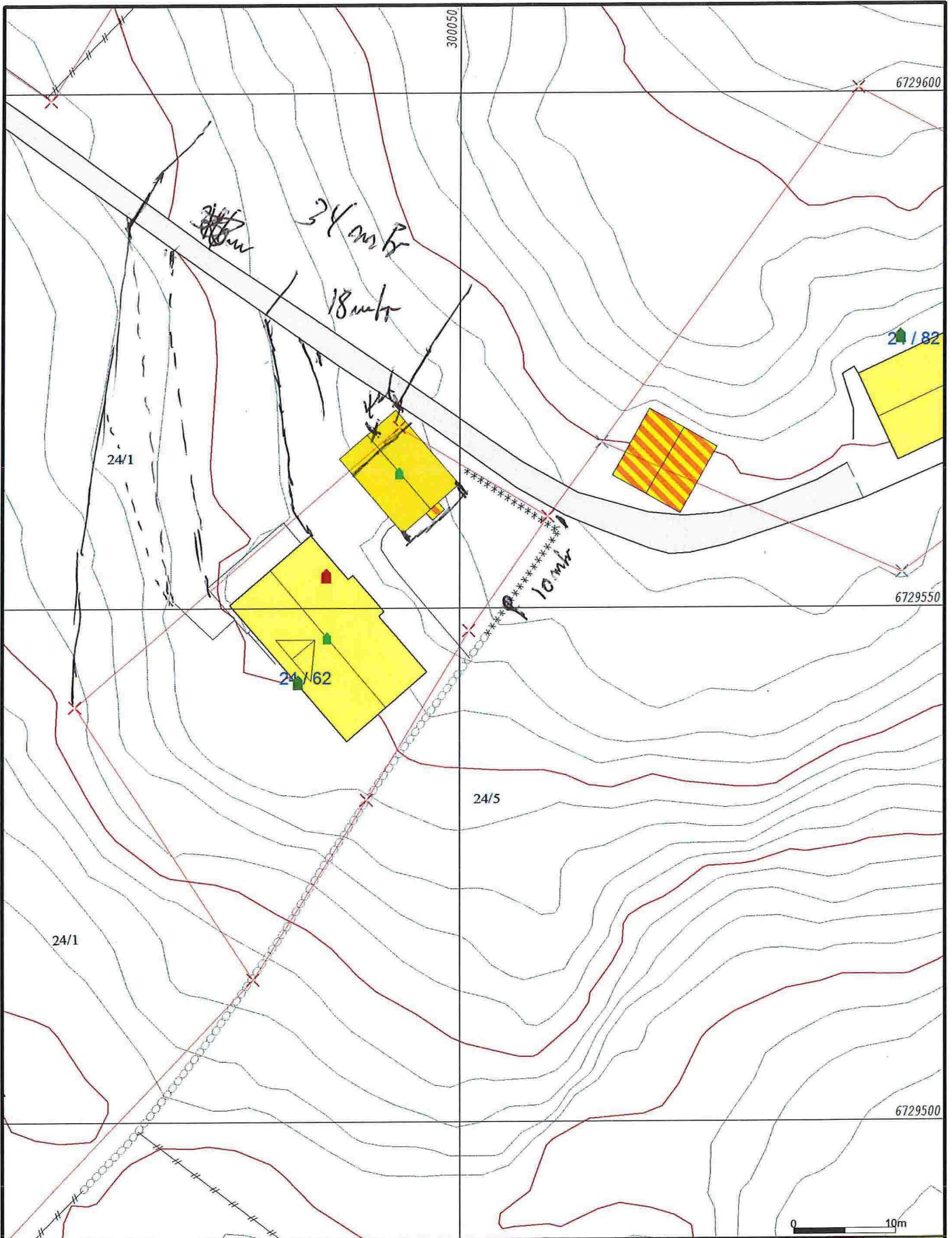

- Målte Grenser
- Registrerte Grenser
- - - Udefinert grense
- ↑ Terrengmålte grense
- ⊙ Konstruert grensepunkt
- Bolig
- Bustad m/leilighet
- Våningshus
- Større bustader
- Hytte/feriehus
- Garasje/uthus
- Industri/lager
- Andre bygg

Beliggenhet og høyder må oppfattes som orienterende.



Lindås kommune  
Geodata avdeling  
Grunnkart 2011.

Dato: 2016.06.16  
Sign: SSO

G.nr. 24, b.nr. 62.



Målestokk  
1:500

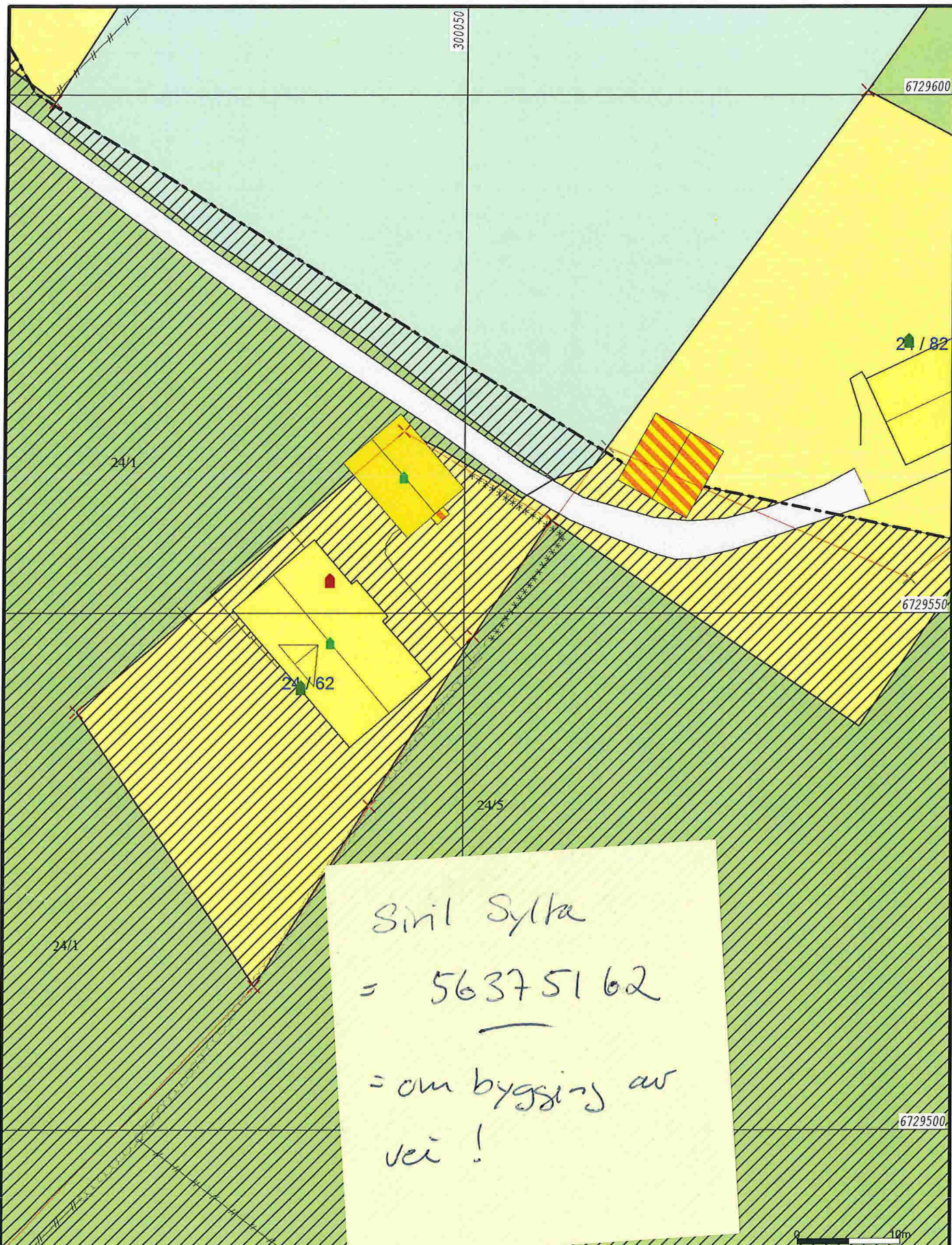

Sivil Sylta  
 = 56375162  
 = ombygging av  
 vei!

Bustadbygging	Andre typer nærmere angitt	<b>LENER</b>
Fritidsbustader	Grav og umelund	Spredt bustadbygging
Sentrumsformål	Komb bebyggelse og Nærin	Spredt Fritidsbustader
Off. privat tenesteyting	Veg	Spredt Næringsbygging
Fritids- og turistforemål	Hamn	Bruk og vern av sjo og vassd
Råstoffutnytting	Gronstruktur	Småbåthavn
Næringsbebyggelse	Friområde	Fiske
Idrettsanlegg	Parkområde	Akvakultur

Beliggenhet og høyder må oppfattes som orienterende.



Lindås kommune  
 Geodata avdeling  
 Kommuneplan 2011 - 2023.

Dato: 2016.06.16  
 Sign: SSO

G.nr. 24, b.nr. 62.

N

Målestokk  
 1:500

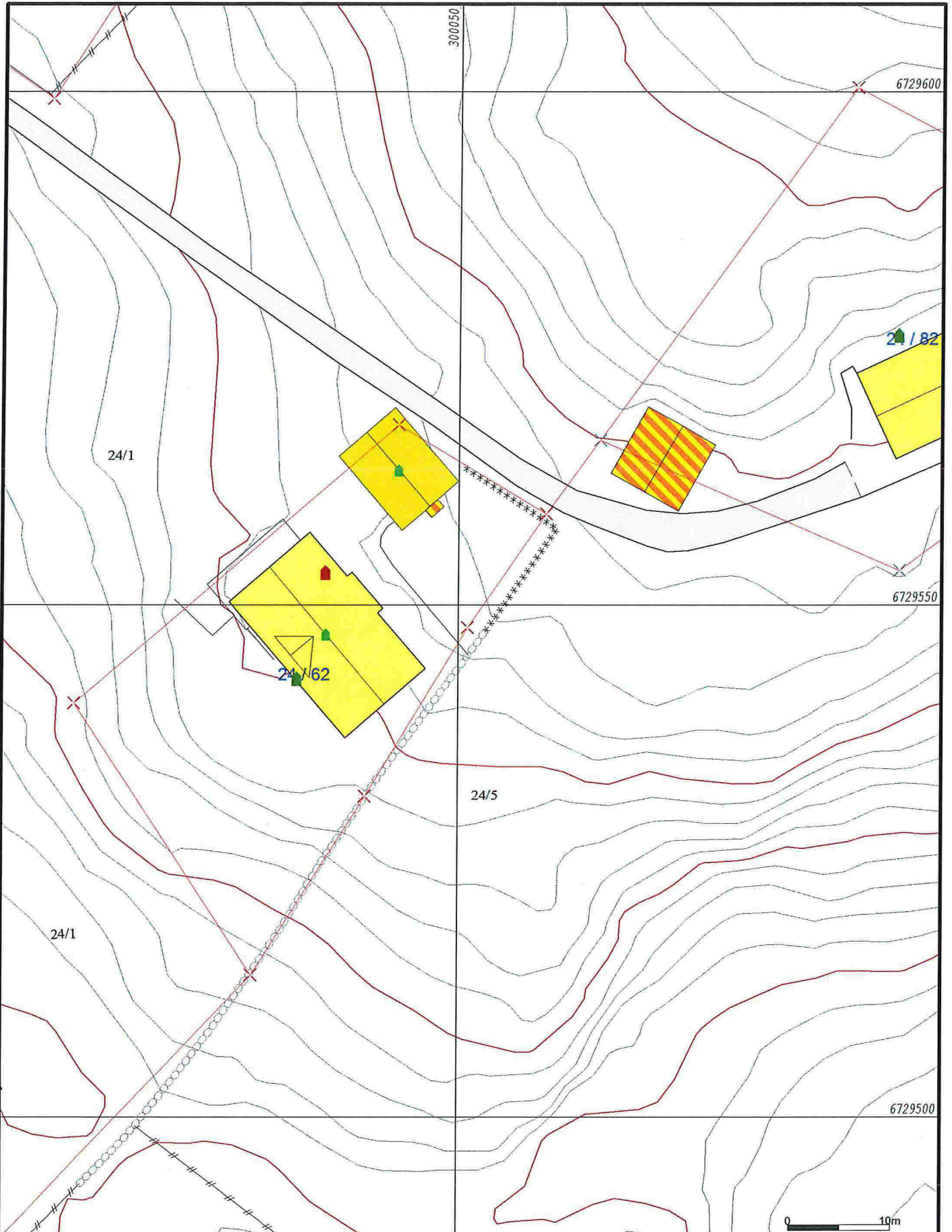

- Målte Grenser
- Registrerte Grenser
- Udefinert grense
- Terrengmålte grense
- Konstruert grensepunkt
- Bolig
- Bustad m/leilighet
- Våningshus
- Storre bustader
- Hytte/feriehus
- Garasje/uthus
- Industri/lager
- Andre bygg

Beliggenhet og høyder må oppfattes som orienterende.



**Lindås kommune**  
Geodata avdeling

Grunnkart 2011.

Dato: 2016.06.16  
Sign: SSO

G.nr. 24, b.nr. 62.



Målestokk  
1:500