

Eksisterende bygg

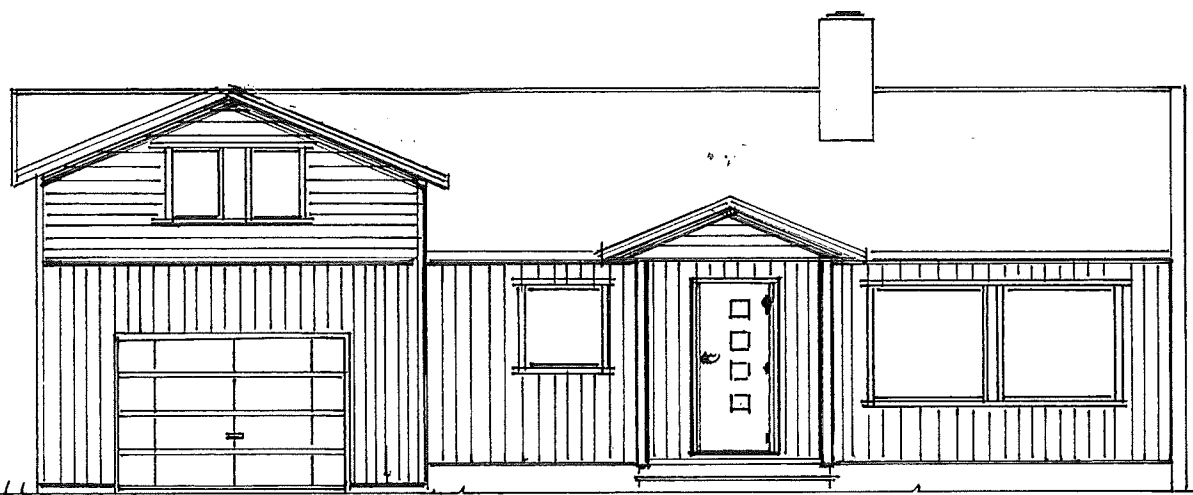

Fasade vest

Eksisterende bygg

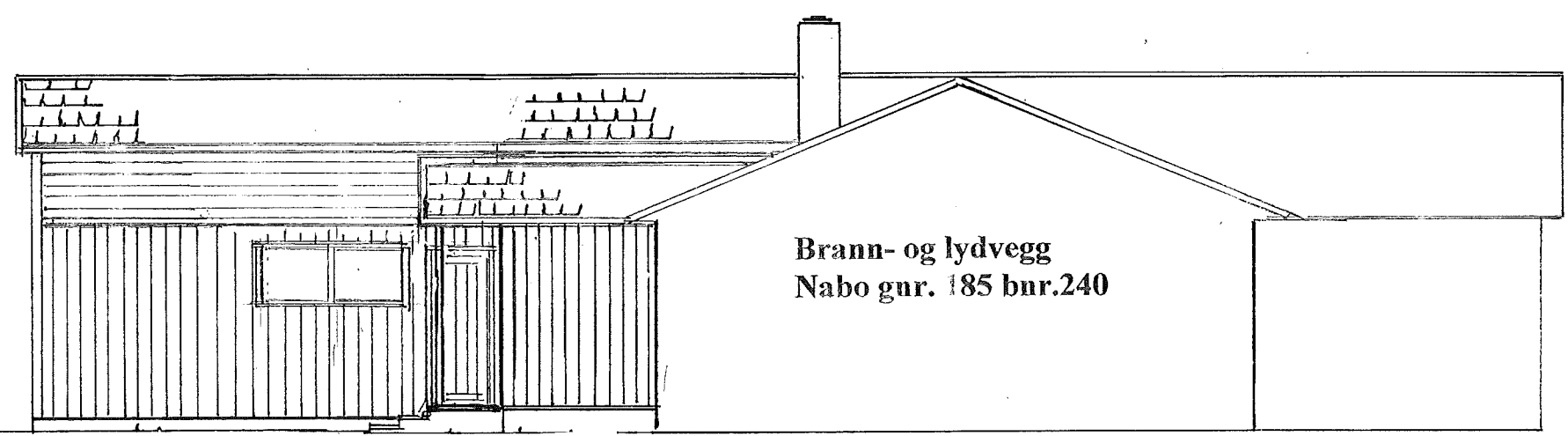

Fasade sør

Eksisterende bygg

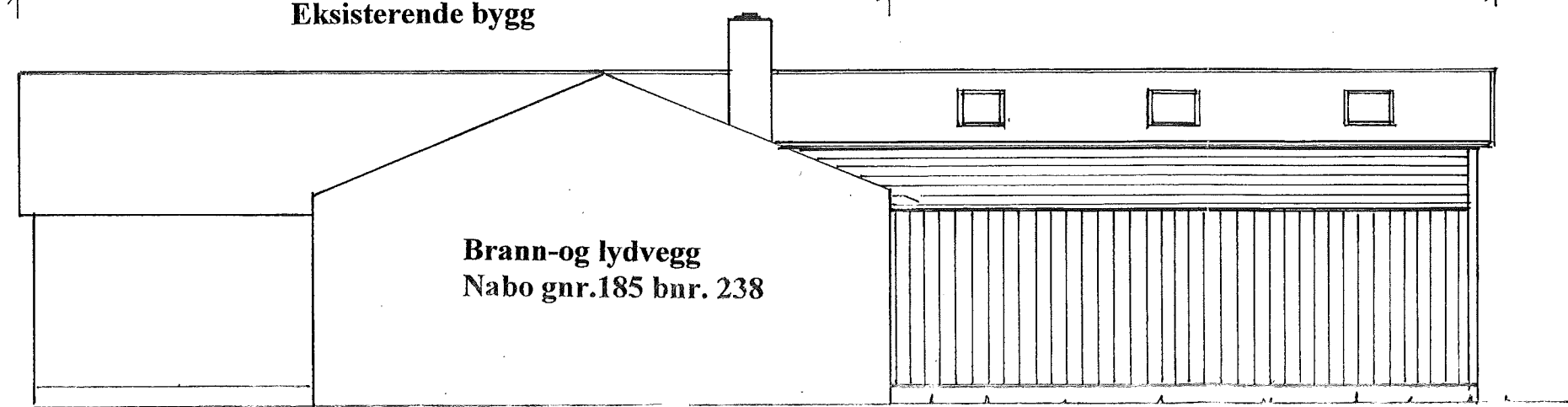

Fasade nord

Garasje med disponibelt loft: FASADE TEGNINGER M= 1:100 Dato: 11.02.2016
Gnr. 185 Bnr.239 Lindås kom. Litlevika 43, 5914 Isdalstø REV: 25.05.16

Tiltakshaver: Theo Simic, Litlevika 43, 5914 Isdalstø

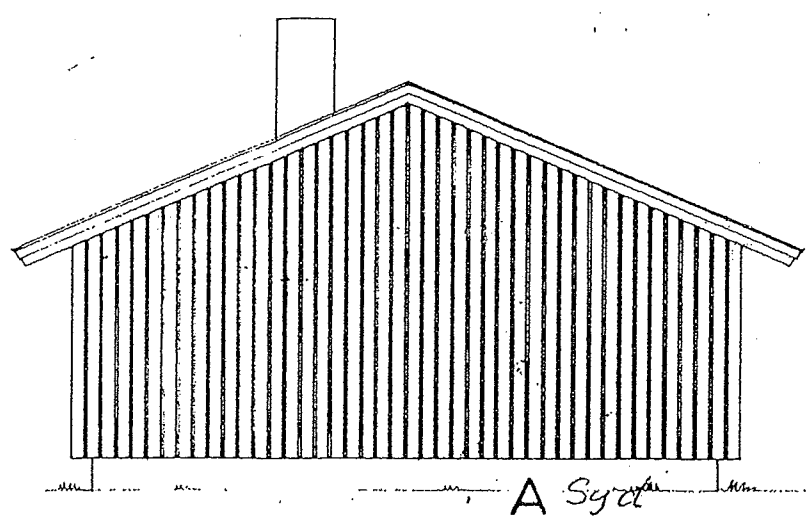

A Syd

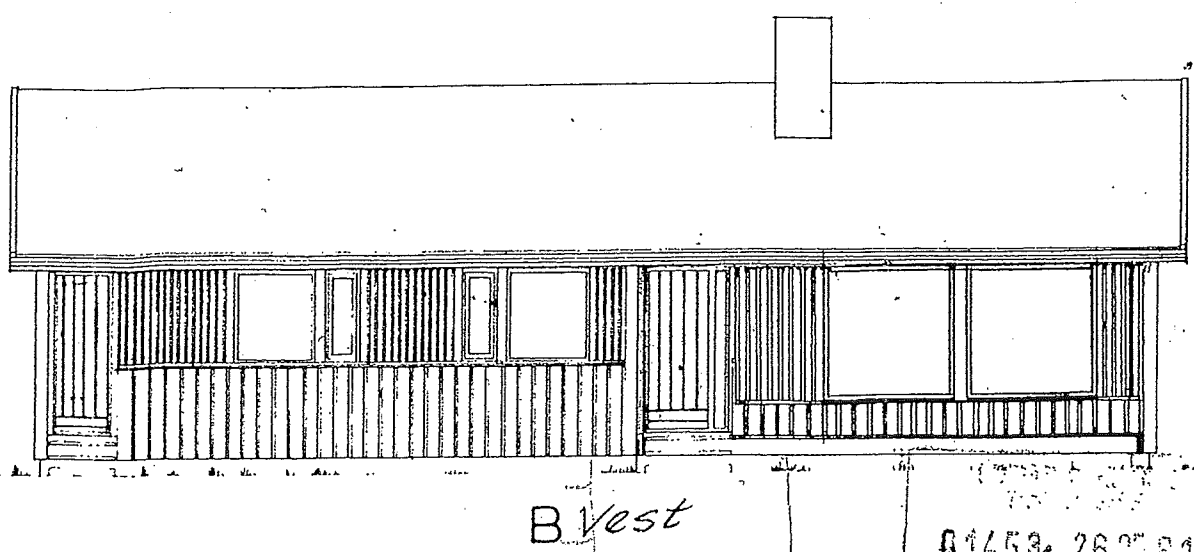

B Vest

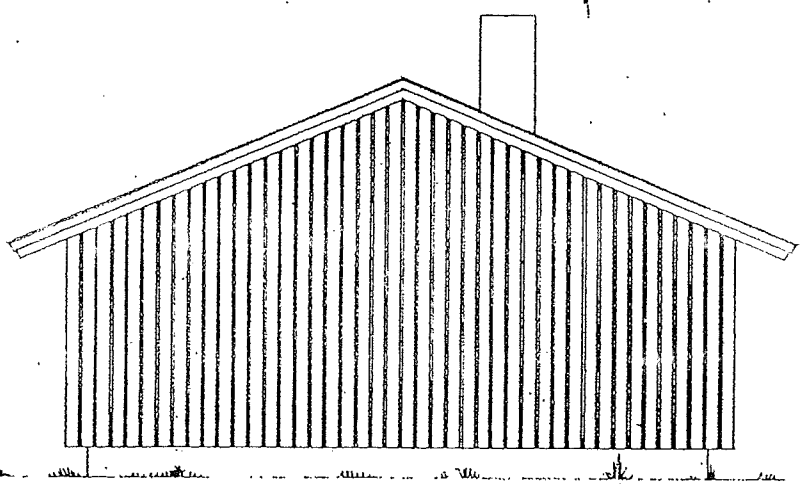

C Nor.

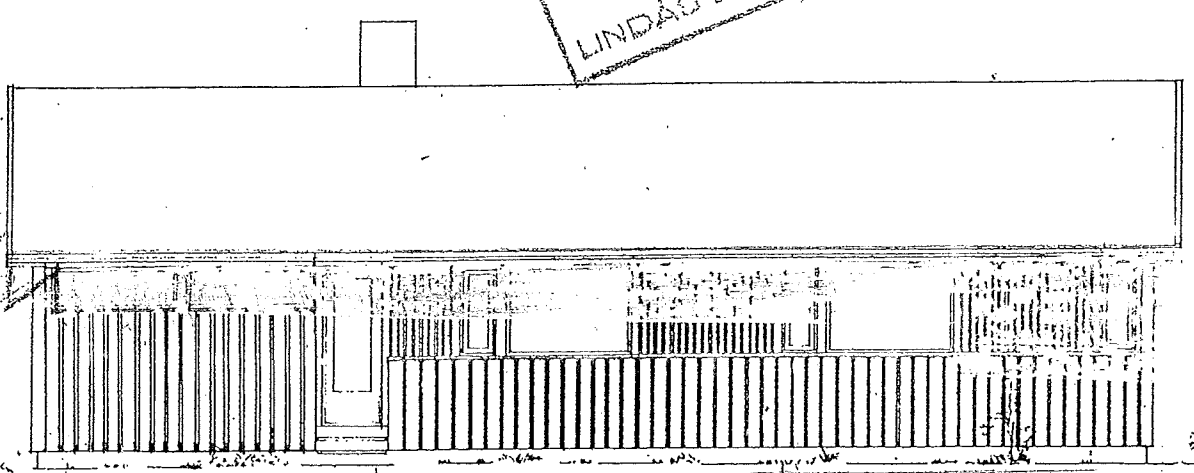

D Øst

61453-263781
Ar. nr. 185-

HANDSAMÅ DEN
30 JUNI 1981
LINDÅS BYGNINGSRÅD

LINDÅS KOMMUNE
AREAL OG MILJØAVDELINGA
Arkivkode: 185/239
21 FEB 2006
Søkn. nr. 06/537
Søker: MOER

Rev. 10.1.76
Rev. 23.8.74
1. OKT. 1973

PLASS FOR GODKJENNINGSTEMPLER

Denne tegning må ikke
kopieres eller benyttes
uten tillatelse som
søker og byggherre

956
C

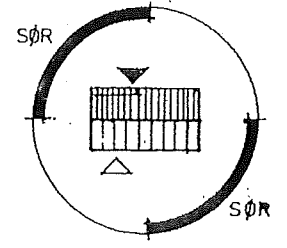

FLATT TERRENG
1 ETG. KJELLER
4-ROMS LEILIGHET

Undertegnede takstmann bevitner at huset er oppført i overensstemmelse med de godkjendte tegninger
Sted Navn
Dato Navn

Byggherre *Villanger & Sønner H/S*
G. nr. *185* Bt nr
Byggested *Felt. H. Kvarvik*
Kommune *Lindås*

| | | | |
|--------------------------------|--|---------------------------------------|----------------|
| PLANER, SNITT, FASADER. | | A/S SYSTEMHUS BODØ TEL 081-27 650. | DATE: 25.11.70 |
| KARMØY K-251 | | | MAL: 1:100 |
| | | | 009 + |

SCHJETLEIN OG TØNSETH JR ARKITEKTER MNAL NORDRE GT 12 TRONDHEIM

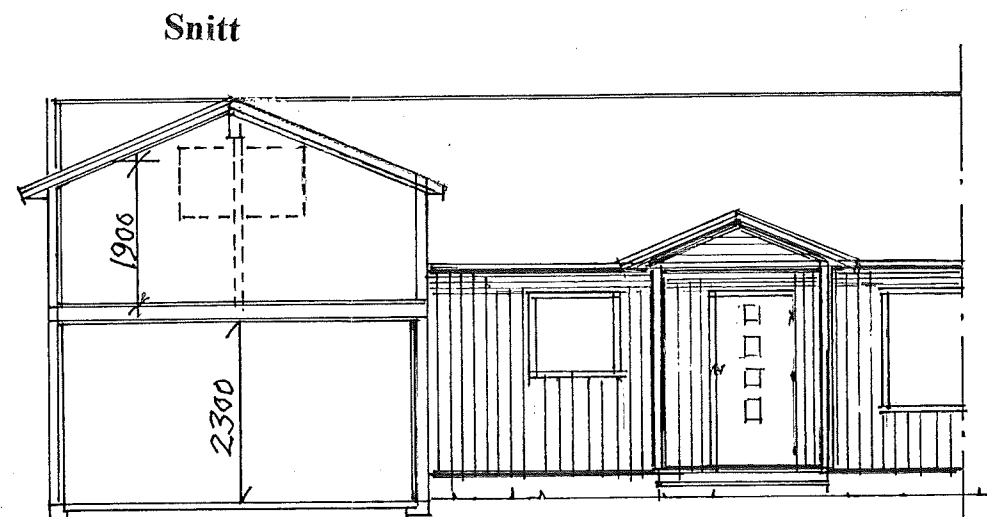
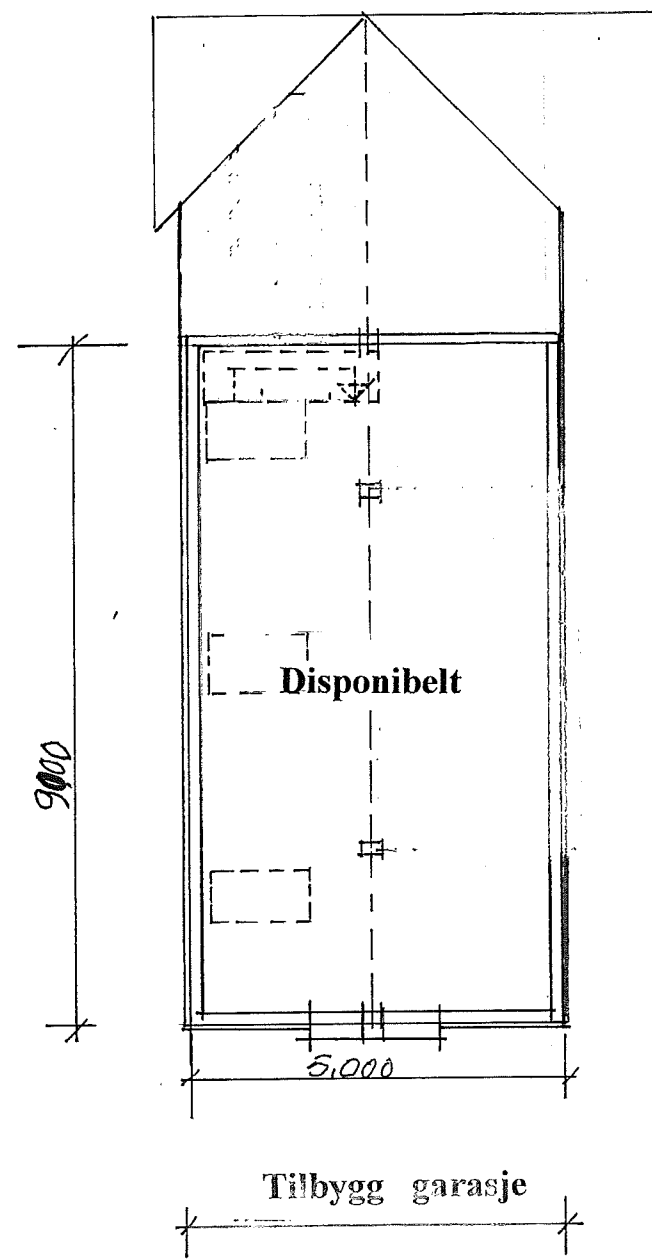
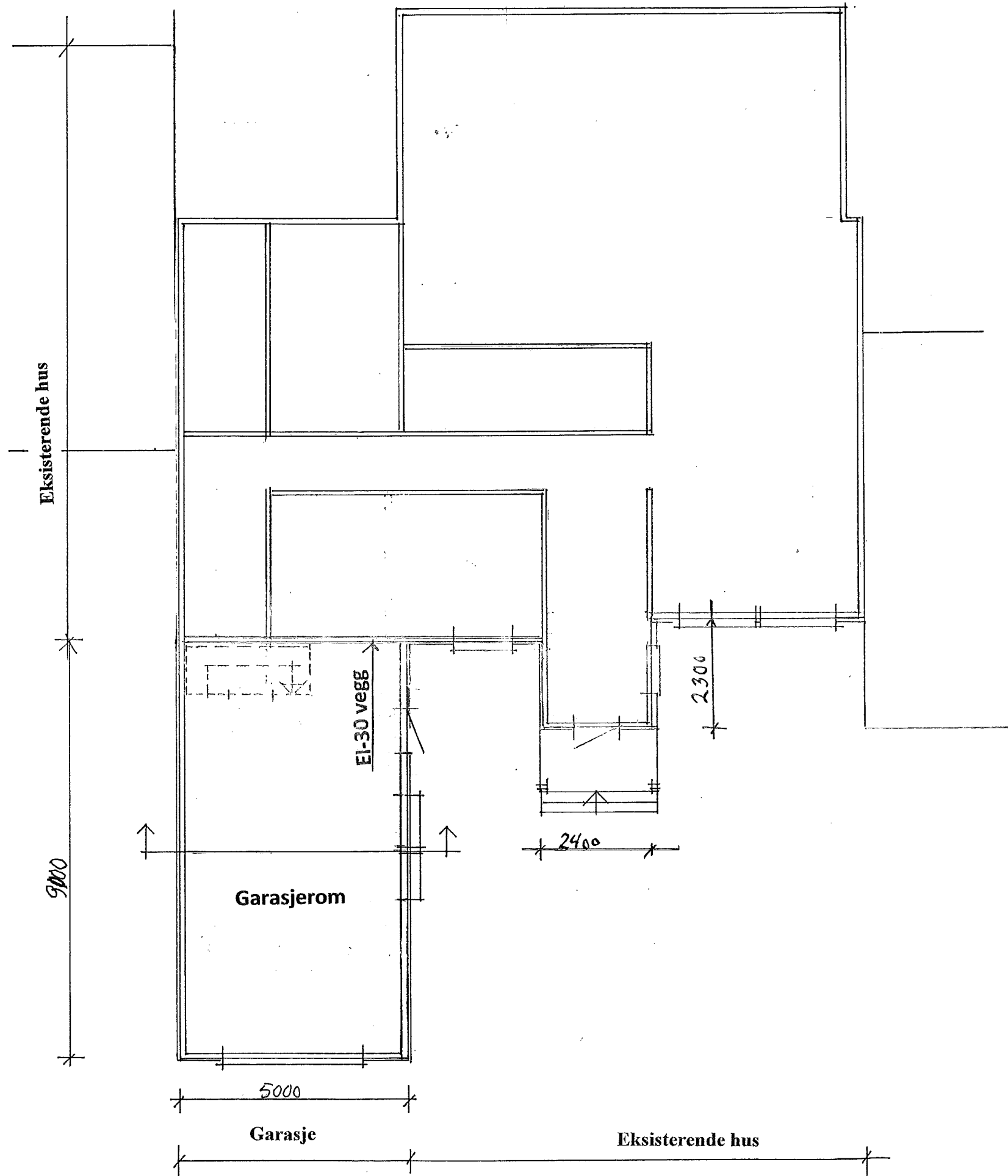

Garasje med disponibelt loft: Plan- og snitt tegning M= 1:100 Dato: 11.02.2016
 Gnr. 185 Bnr.239 Lindås kom. Litlevika 43, 5914 Isdalstø Rev. : 25/5-2016

Tiltakshaver: Theo Simic, Litlevika 43, 5914 Isdalstø

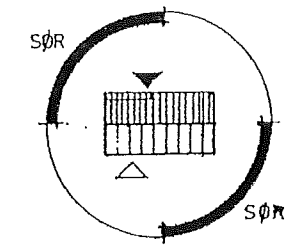
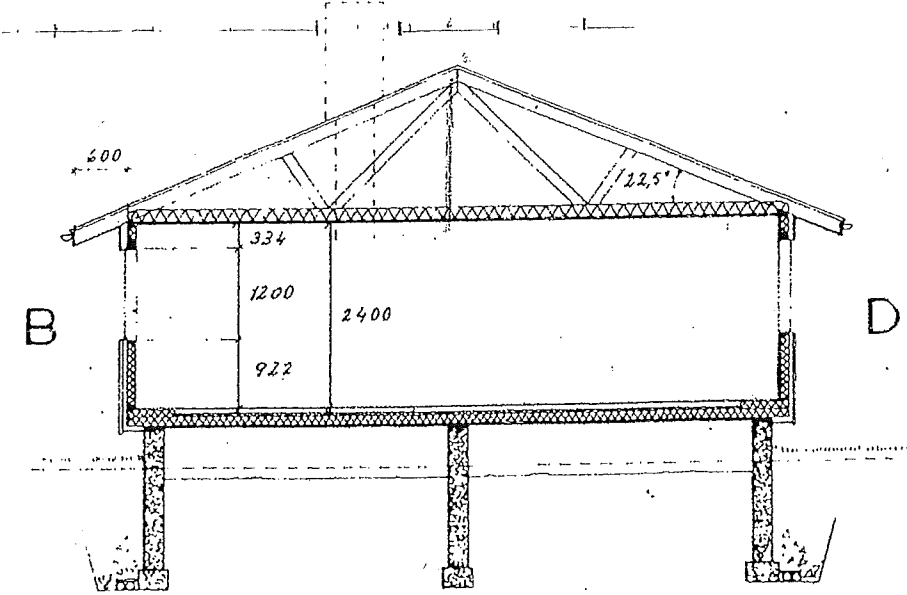
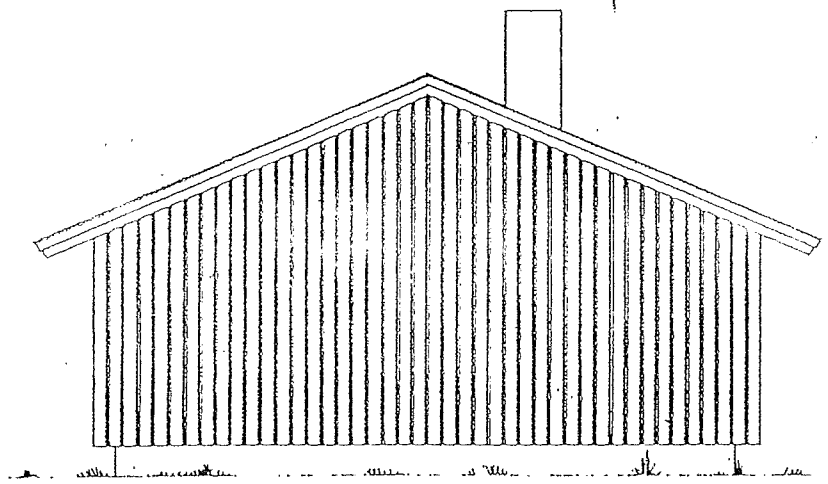
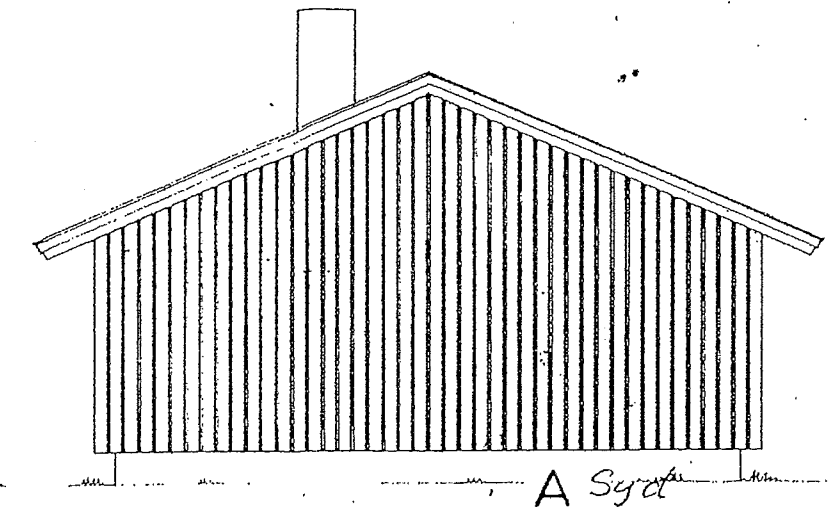
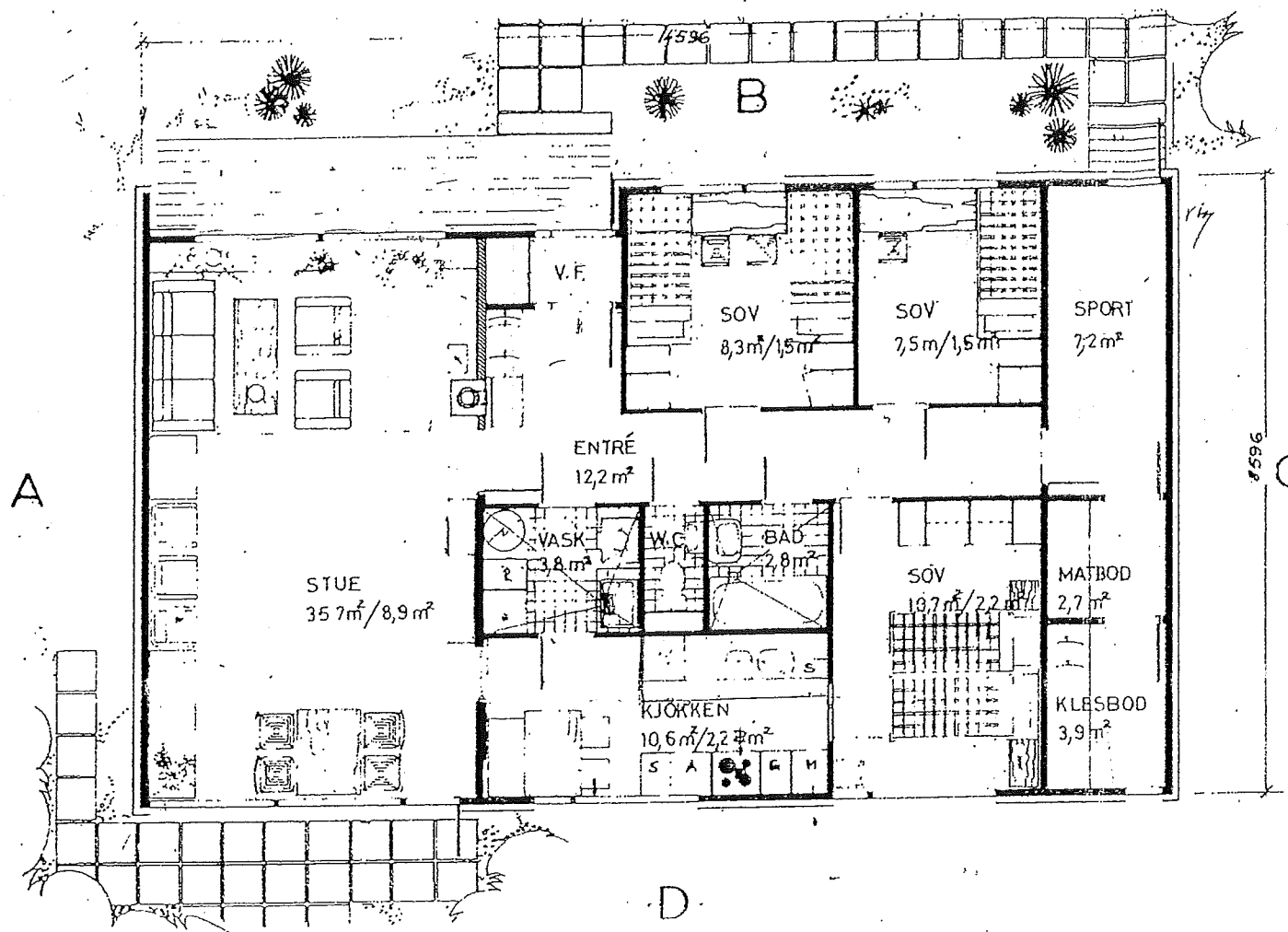

FLATT TERRENG
1 ETG. + KJELLER
4-ROMS LEILIGHET

| | |
|-------------------------|---------------|
| LINDÅS KOMMUNE | |
| AREAL OG MILJØAVDELINGA | |
| Adressenr. | 185/239 |
| Dato | 2 FEB 2006 |
| Ansatt | 06/537 Lepper |
| Signat | MOER |



Bruttoareal 1. etg. : 121,4 m²
Leieareal 1. etg. : 95,0 m²

HUSBANKENS REG. NR. 076-75

Undertegnede takstmann bevitner at huset er oppført i overensstemmelse med de godkjendte tegninger
Sted Navn
Dato Navn

Byggherre *Villanger & Sønner AS*
G nr. *185* B nr.
Byggested *Felt. 11. Knarvik*
Kommune *Lindås*

WORK
06/537
185/239

150

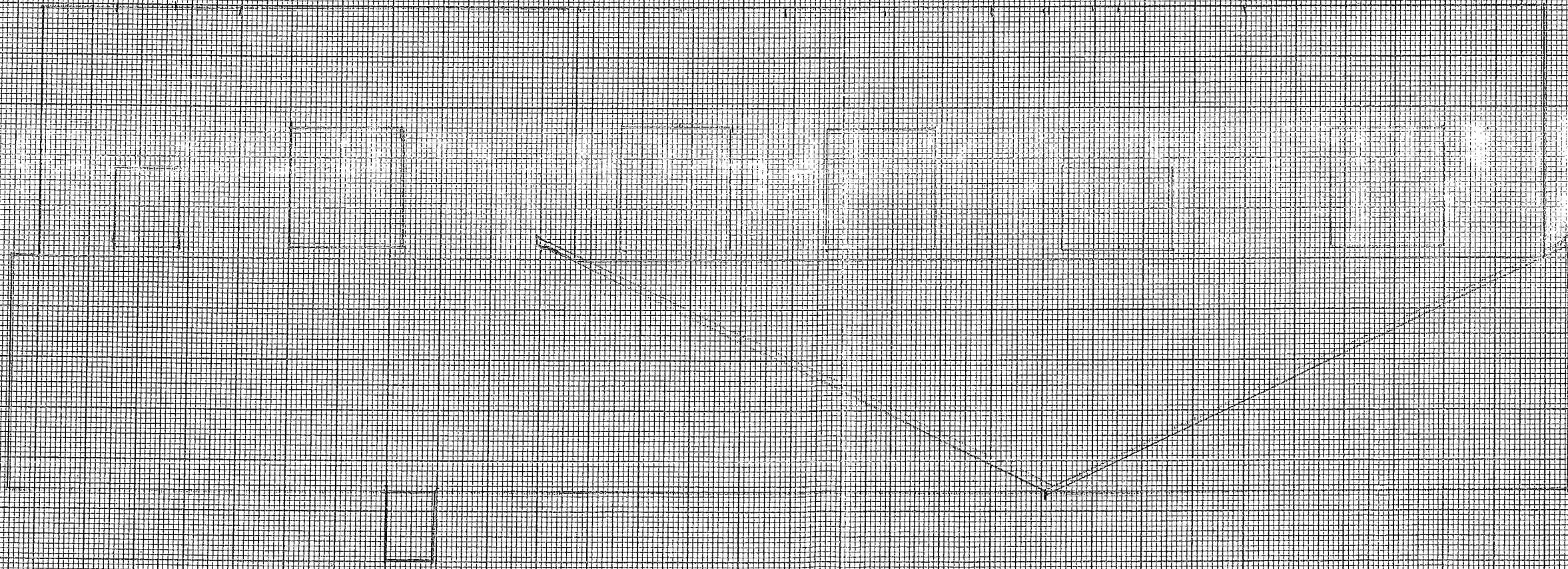

SLITT:
Som eksist. bys,
nr. 141. K-251
dato 25. 11. 191
Sted og: *terengna*
Høi

pl's

185/239
06/237
MUR

