

# Nabovarsel

sendes til berørte naboer og gjenboere

Ved riving skal kreditorer med pengeheftelser i eiendommen varsles, pbl § 21-3



08-July-2016



Til (nabo/gjenboer)

LINDÅS KOMMUNE  
FELLES POSTMOTTAK, Kvernhusmyrane 20  
5914 ISDALSTØ

**Som eier/fester av:**

Gnr. 171	Bnr. 71	Festenr.	Seksjonsnr.
Eiendommens adresse			

**Tiltak på eiendommen:**

Gnr. 171	Bnr. 10	Festenr.	Seksjonsnr.
Eiendommens adresse SEIM, GNR. 171, BNR. 10			
Postnr. 5912	Poststed SEIM		
Kommune LINDÅS KOMMUNE			
Eier/fester HEGE HEGLAND + HALVARD MILJETEIG			

**Det varsles herved om**

<input checked="" type="checkbox"/> Nybygg	<input type="checkbox"/> Anlegg	<input type="checkbox"/> Endring av fasade	<input type="checkbox"/> Riving
<input type="checkbox"/> Påbygg/tilbygg	<input type="checkbox"/> Skilt/reklame	<input type="checkbox"/> Innhegning mot veg	<input type="checkbox"/> Bruksendring
<input type="checkbox"/> Midlertidig bygning, konstruksjon eller anlegg	<input type="checkbox"/> Antennesystem	<input type="checkbox"/> Oppretting/endring av matrikkelenhet (eiendomsdeling) eller bortfeste	<input type="checkbox"/> Annet

**Dispensasjon etter plan- og bygningsloven kapittel 19**

<input type="checkbox"/> Plan- og bygningsloven med forskrifter	<input type="checkbox"/> Kommunale vedtekter	<input type="checkbox"/> Arealplaner	<input type="checkbox"/> Vegloven	Vedlegg nr. B -
---	--	--------------------------------------	-----------------------------------	--------------------

**Arealdisponering**

Sett kryss for gjeldende plan

<input checked="" type="checkbox"/> Arealdel av kommuneplan	<input type="checkbox"/> Reguleringsplan	<input type="checkbox"/> Bebyggelsesplan
---	--	--

Navn på plan

**Beskriv nærmere hva nabovarslet gjelder**

RIVING AV NÅVÆRENDE VÅNINGSHUS

OPPFØRING AV NYTT VÅNINGSHUS

Vedlegg nr.  
Q -

**Spørsmål vedrørende nabovarsel rettes til**

Foretak/tiltakshaver  
HALVARD MILJETEIG

Kontaktperson, navn HALVARD MILJETEIG	E-post halvard@rm-bygg.no	Telefon	Mobil 901 70 990
--	------------------------------	---------	---------------------

Søknaden kan ses på hjemmeside:  
(ikke obligatorisk):

**Merknader sendes til**

Eventuelle merknader skal være mottatt innen 2 uker etter at dette varsel er sendt.  
Ansvarlig søker/tiltakshaver skal sammen med søknad sende innkomne merknader og redegjøre for ev. endringer.

Navn HALVARD MILJETEIG	Postadresse JONSOKHAUGEN 5 Jonsterhaugens
Postnr.   Poststed 5109   HYLKJE	E-post halvard@rm-bygg.no

Vedlegg	Beskrivelse av vedlegg	Gruppe	Nr. fra - til	Ikke relevant
		B	-	<input checked="" type="checkbox"/>
	Dispensasjonssøknad/vedtak	D	1 - 1	<input type="checkbox"/>
	Situasjonsplan	E	1 - 1	<input type="checkbox"/>
	Tegninger snitt, fasade	E	1 - 1	<input type="checkbox"/>
	Andre vedlegg	Q	1 - 1	<input type="checkbox"/>

**Underskrift**

Sted HYLKJE	Dato 05.07.2016	Underskrift ansvarlig søker eller tiltakshaver. <i>Halvard Miljeteig</i>
		Gjentas med blokkbokstaver HALVARD MILJETEIG

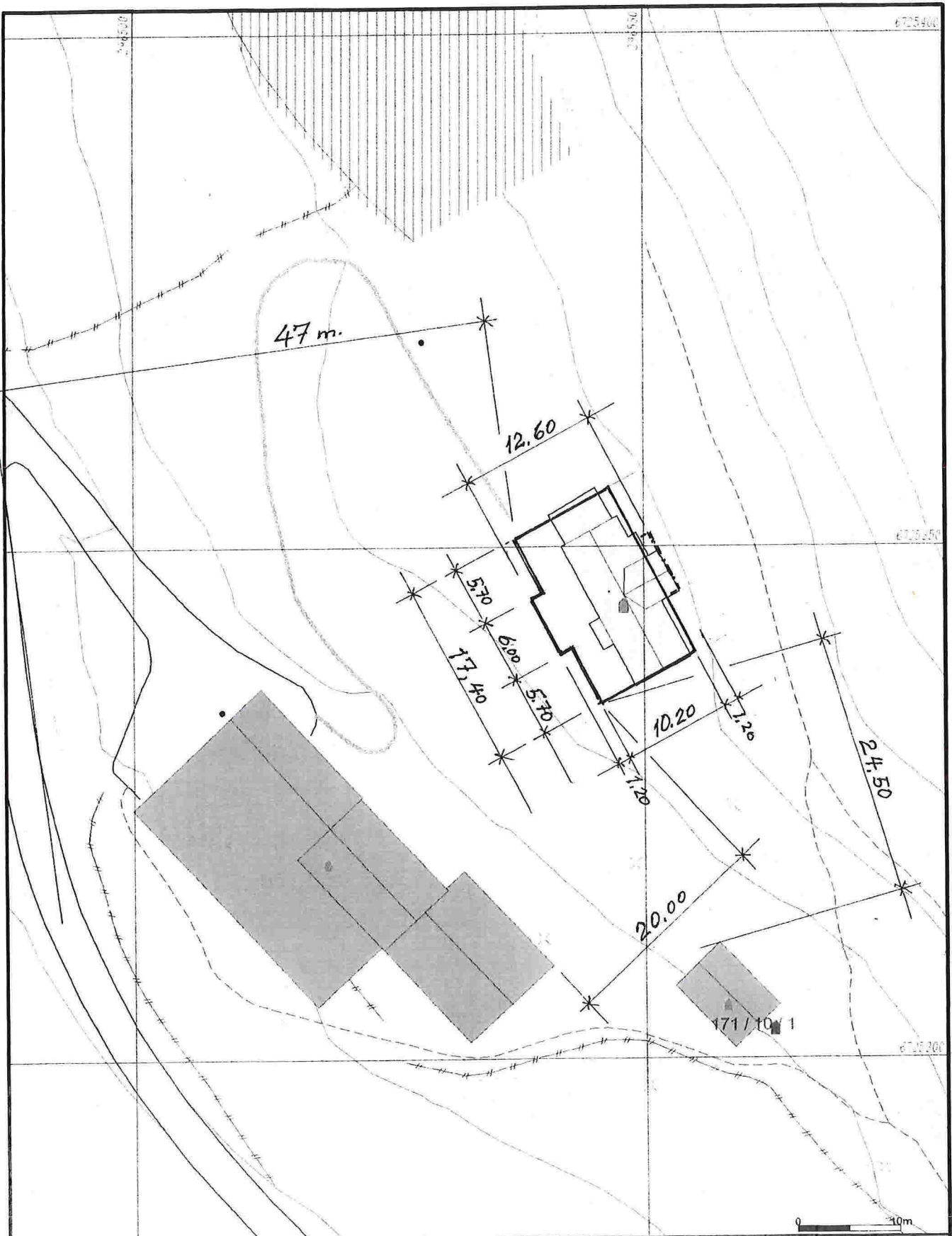

<p>Målte Grenser          Registrerte Grenser          Udefinerte grenser          Terrengmålte grenser          Kortsikret målestpunkt          Bolig          Bystad i felighet          Vann 240m</p>	<p>Stene bustader          Hyrtetelhus          Garage utlys          Industi luger          Aude bygg</p>		<p>Lindås kommune          Geodata avdeling</p>	<p>N  </p>
<p>Beliggenhet og høyder ma oppfattes som orienterende.</p>		<p>dato 2016.06.21          avdel 101</p>	<p>Gnr 171 bnr 10</p>	<p>Målestokk          1:500</p>

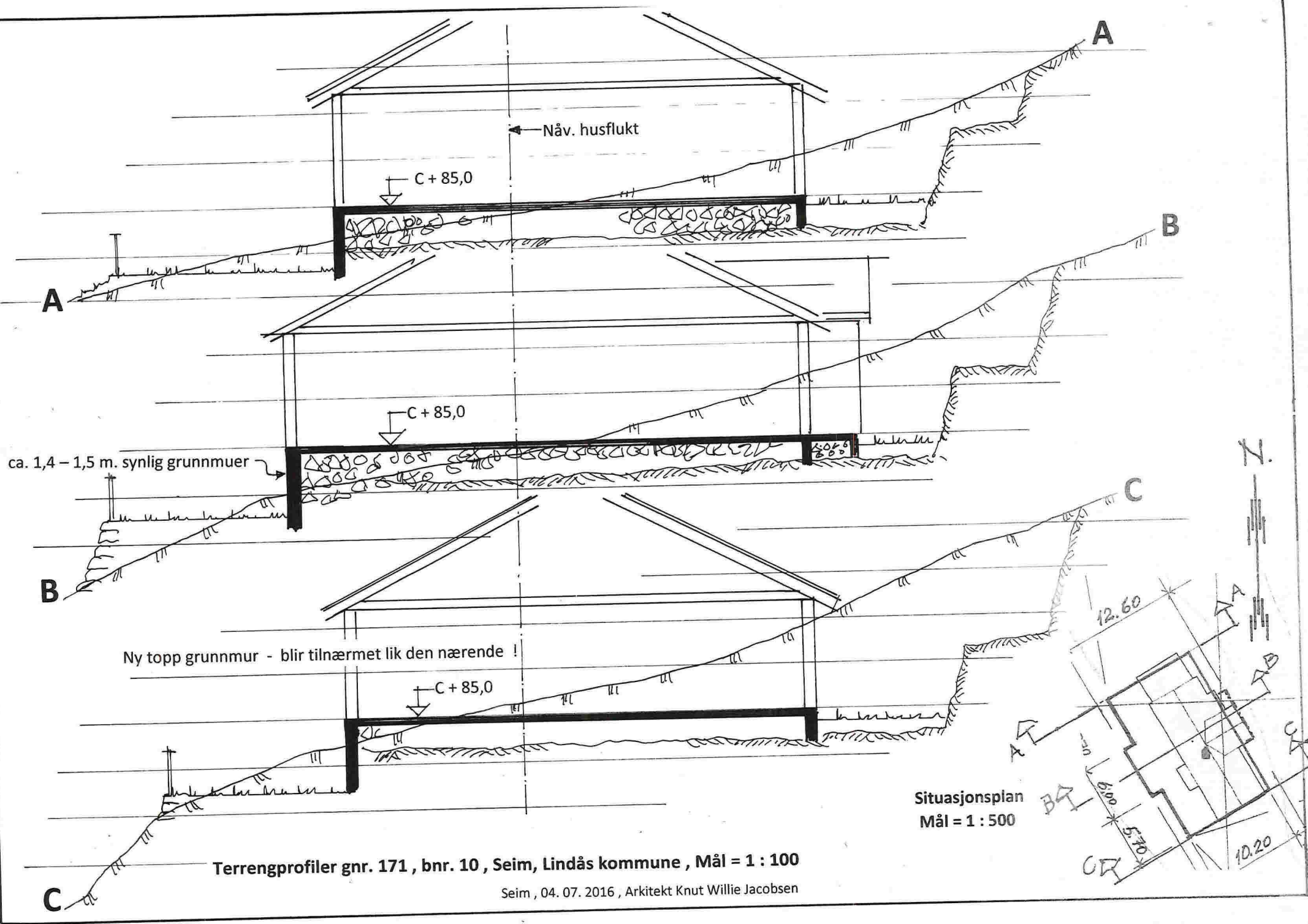

Nåv. husflukt

C + 85,0

C + 85,0

ca. 1,4 - 1,5 m. synlig grunnmuer

Ny topp grunnmur - blir tilnærmet lik den nærende !

C + 85,0

Situasjonsplan  
Mål = 1 : 500

Terrengprofiler gnr. 171 , bnr. 10 , Seim, Lindås kommune , Mål = 1 : 100

Seim , 04. 07. 2016 , Arkitekt Knut Willie Jacobsen

12.60  
6.00  
5.70  
10.20

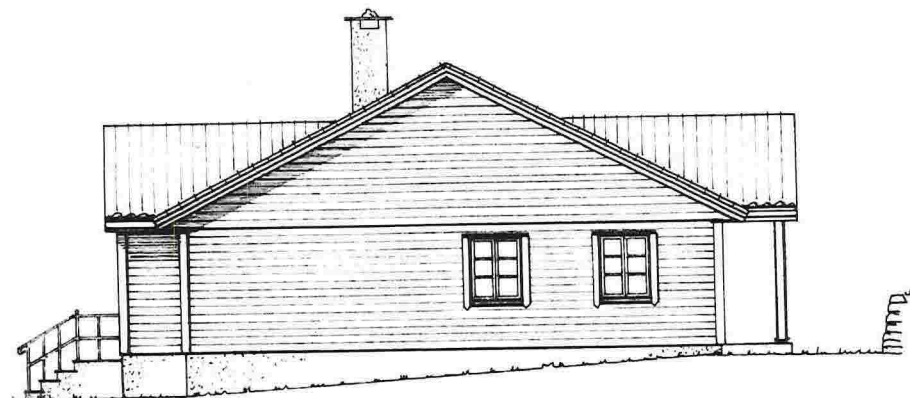

Fasade mot SYD – AUST

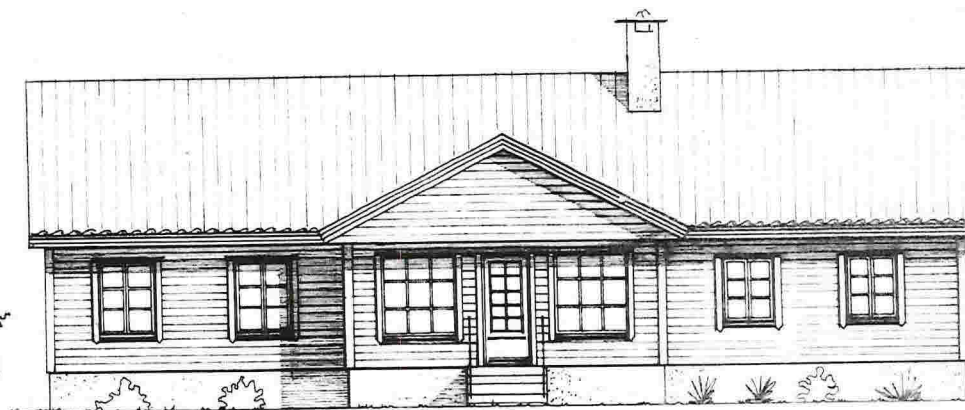

Fasade mot SYD – VEST

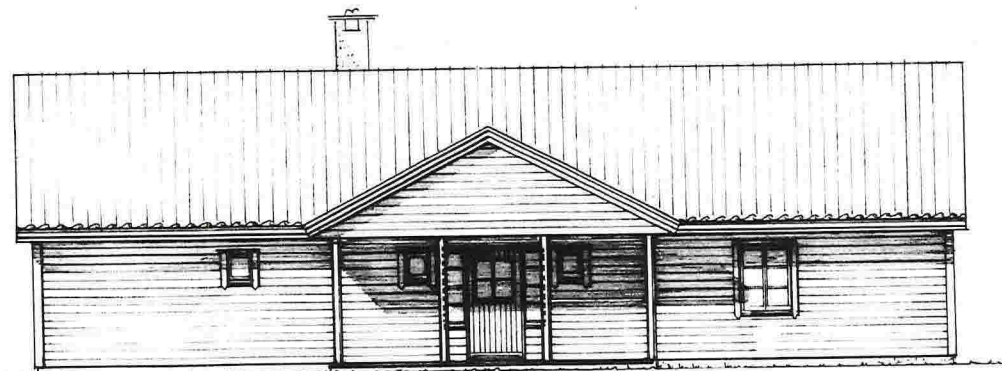

Fasade mot NORD – AUST



Fasade mot NORD - VEST

Proj. nytt våningshus  
gnr. 171, bnr.10, Seim i Lindås kommune

Fasader i Mål = 1 : 100

Seim , 03. 07. 2016 . Arkitekt Knut Willie Jacobsen