

Vedlegg nr.  
C - 1



## Opplysninger gitt i nabovarsel sendes kommunen sammen med søknaden

(Gjenpart av nabovarsel)

Pbl § 21-3

Tiltak på eiendommen:							
Gnr.	Bnr.	Festenr.	Seksjonsnr.	Eiendommens adresse	Postnr.	Poststed	
137	783			Nedre Mangerbua 57	5911	ALVERSUND	
Eier/fester				Kommune			
Mangerbua Terrasse AS				LINDÅS			

Det varsles herved om							
<input checked="" type="checkbox"/> Nybygg	<input type="checkbox"/> Anlegg	<input type="checkbox"/> Endring av fasade	<input type="checkbox"/> Riving				
<input type="checkbox"/> Påbygg/tilbygg	<input type="checkbox"/> Skilt/reklame	<input type="checkbox"/> Innhegning mot veg	<input type="checkbox"/> Bruksendring				
<input type="checkbox"/> Midlertidig bygning, konstruksjon eller anlegg	<input type="checkbox"/> Antennesystem	<input type="checkbox"/> Oppretting/ending av matrikkelenhet (eiendomsdeling) eller bortfeste	<input type="checkbox"/> Annet				

Dispensasjon etter plan- og bygningsloven kapittel 19							
<input type="checkbox"/> Plan- og bygningsloven med forskrifter	<input type="checkbox"/> Kommunale vedtekter	<input type="checkbox"/> Arealplaner	<input type="checkbox"/> Vegloven	Vedlegg nr. B -			

Arealdisponering							
Sett kryss for gjeldende plan							
<input type="checkbox"/> Arealdel av kommuneplan	<input checked="" type="checkbox"/> Reguleringsplan	<input type="checkbox"/> Bebyggelsesplan					
Navn på plan							
Detaljregulering for Nedre Mangerbua							

Beskriv nærmere hva nabovarslet gjelder							
Nabovarslet gjelder oppføring av terrasseblokk i tråd med reguleringsplan.							
NB! Tegninger er ikke i målestokk. Ta kontakt med Arkoconsult AS dersom dette er ønskelig.							
							Vedlegg nr. Q -

Spørsmål vedrørende nabovarsel rettes til							
Foretak/tiltakshaver							
Arkoconsult AS							
Kontaktperson, navn				E-post		Telefon	Mobil
Nina Søvik Mjømøn				nina@arkoconsult.no			92297292
Søknaden kan ses på hjemmeside: (ikke-obligatorisk)				WWW.ARKOCONSULT.NO			

Merknader sendes til							
Eventuelle merknader skal være mottatt innen 2 uker etter at dette varsel er sendt.							
Ansvarlig søker/tiltakshaver skal sammen med søknad sende innkomne merknader og redegjøre for ev. endringer.							
Navn				Postadresse			
Arkoconsult AS				Postboks 103			
Postnr.		Poststed		E-post			
5291		VALESTRANDSFOSSEN		nina@arkoconsult.no			

Følgende vedlegg er sendt med nabovarslet				
Beskrivelse av vedlegg	Gruppe	Nr. fra - til		Ikke relevant
Dispensasjonssøknad/vedtak	B	-		<input checked="" type="checkbox"/>
Situasjonsplan	D	1 - 1		<input type="checkbox"/>
Tegninger snitt, fasade	E	1 - 5		<input type="checkbox"/>
Andre vedlegg	Q	-		<input checked="" type="checkbox"/>

Underskrift							
Tilsvarende opplysninger med vedlegg er sendt i nabovarsel til berørte naboer og gjenboere.							
Mottagere av nabovarsel fremgår av kvittering for nabovarsel.							
Sted		Dato		Underskrift ansvarlig søker eller tiltakshaver			
Valestrandsfossen		04.07.2016					
Gjenles med blokkbokstaver							
FOR ARKOCONSULT AS - ANNE MJELSTAD							



### SITUASJONSPLAN

GNR.137 BNR.783, MANGERBUA, LINDÅS KOMMUNE

OK GULV PARKERINGSKJELLER : KOTE 16,5

FOR TERRENGSNITT SE TEGNING 67216052A02-03

DATE/SIGN	NOTE! * PART OF DRAWING MAY NOT BE SHOWN IN SCALE * DO NOT TAKE MEASURES ON DRAWING * ONLY RELAY ON GIVE DIMENSIONS	ACCORDING TO INTERNATIONAL LAWS, THIS DRAWING IS THE PROPERTY OF ARKOCONSULT AS. THE DRAWING CAN NOT BE USED, MADE PUBLIC OR HANDED OVER TO A THIRD PART WITHOUT OUR WRITTEN CONSENT. ANY INFRINGEMENT WILL LEAD TO LEGAL PROCEEDINGS.	
	MANGERBUA TERRASSE AS MANGERBUA TERRASSE	REVISION/DATE:	
REV. DESCRIPTION	SITUASJONSPLAN 137/783, LINDÅS KOMMUNE	PROJECT NO.: 2016052	
	 ARKOCONSULT AS, Postboks 103, 5291 Væstf.f. Tel.: 56390003 – Fax.: 56191130 – Mob.: 93241511 Mail: post@arkoconsult.no – Org.nr.: 997089782 MVA	DRAWING NO.: 67216052A01	
		SCALE: 1:1000	FORMAT: A3
		DRAWN: PKT	DATE: 09.06.16
	CHECKED:	DATE:	

E-1

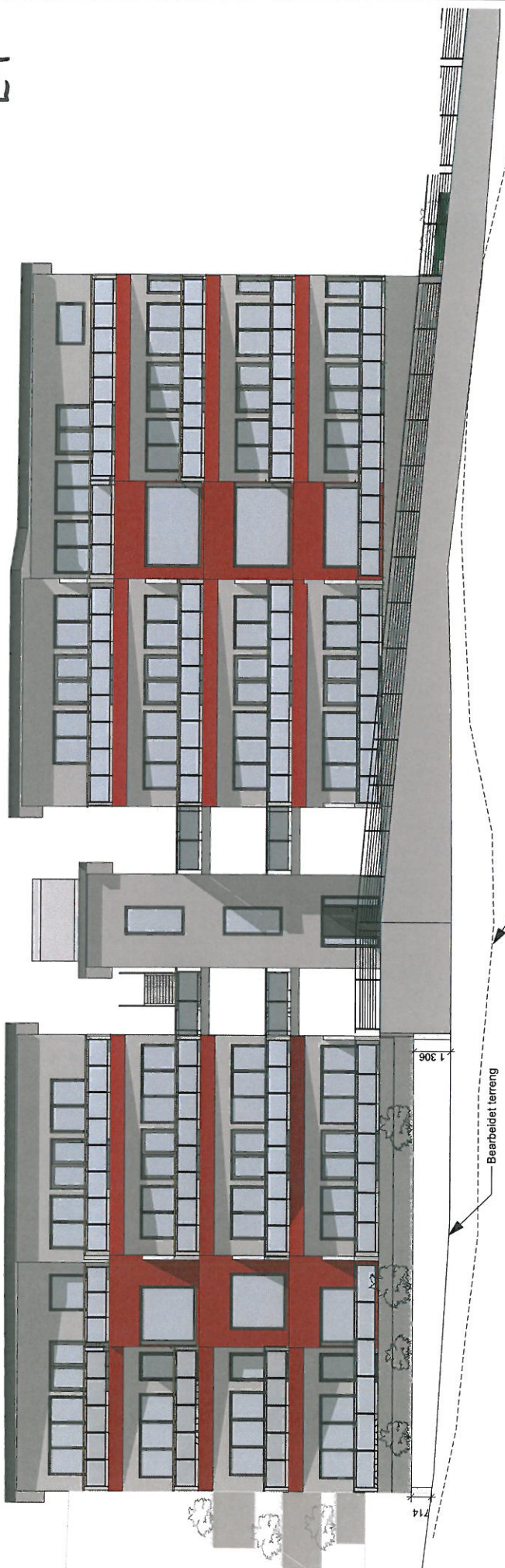

1:100 Fasadetekning Øst

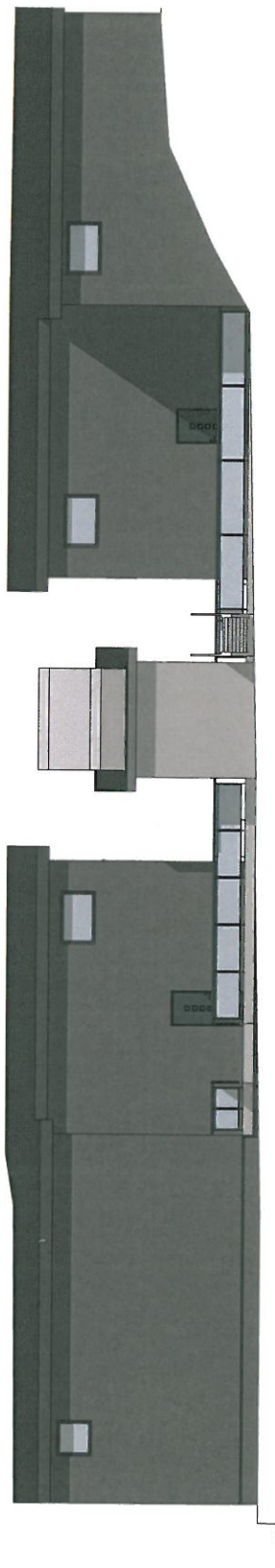

1:100 Fasadetekning Vest

**ARKOCONSULT**  
 ARKOCONSULT AS, Postboks 103, 5591 Volda, Vestmanna-landskapet  
 Tlf.: 55300003 - Fax: 55191130 - Mob: 53241511  
 Mail: post@arkoconsult.no - Org.nr: 997 889 782 MVA

**Arkoco**  
 Arkoco AS, Postboks 103, 5591 Volda, Vestmanna-landskapet  
 Tlf.: 55300003 - Fax: 55191130 - Mob: 53241511  
 Mail: post@arkoco.no - Org.nr: 997 889 782 MVA

**Mangerbua terrasse AS**  
 Mangerbua terrasse AS, Postboks 103, 5591 Volda, Vestmanna-landskapet  
 Tlf.: 55300003 - Fax: 55191130 - Mob: 53241511  
 Mail: post@mangerbua.no - Org.nr: 997 889 782 MVA

Prosjekt: Mangerbua terrasse  
 Løsningsnummer: A40-02  
 Formål: Fasadetekning Øst og Vest

Arkoco AS er et selskap som er etablert som et selskap med ansvar for arkitekt og ingeniørarbeid. Arkoco AS er et selskap som er etablert som et selskap med ansvar for arkitekt og ingeniørarbeid. Arkoco AS er et selskap som er etablert som et selskap med ansvar for arkitekt og ingeniørarbeid.





GRUNNARBEID:

UNDERSPRENGNING I SKJERING:  
SKJERINGER FRA SPRENGSTENSFYLLING UNDERSPRENGES TIL MINIMUM 0,15 M UNDER FLUKKAMTERENSGRAV  
SE NBI BLAD 511.101 OG 513.131.

UTLEGGING OG KOMPRIERING:

STØRSTE STENSTØRRELSE BØR VÆRE MINNRE ENN 2/3 AV LÅGTYKKELESEN.  
STENMASSER, LEDGES UT OG KOMPRIERES LAGS. HVERT LAG SKAL KOMPRIERES FULLSTENDIG FØR NESTE LAG LEGGES UT.  
AVKAV MELLOM HØYESTE OG LÅGESTE PUNKT – FERDIG TOPPLATELÅS 20MM.  
TIL HØYDJUSTERING OG UTVEVNING BENYTTES STENMATEVALER MED STØRRELSE 2–60MM.  
SE NBI BLAD 513.131

SPRENGSTENSFYLLING:

HELNING SKAL VÆRE MINNRE ELLER LIK 1:1,5.  
FALL BORT FRA HUSVEGG MINIMUM 150 I EN BREDDRE PÅ 1M.  
SE NBI BLAD 513.131.

NATURSTENSMUR

SE NBI BLAD 517.342.

SIKRINGSTILTAK:

NIVÅFORSKJELLER OVER 0,5 M SKAL HA SIKRINGSTILTAK (GJERDE).  
I STØRRE SKJERINGER HVOR DET KREVDES SPESIELLE SIKRINGSTILTAK, SKAL UTF TA KONTAKT MED PRO –SOM SKAL GJERNHØRRE BEFARING FØR DET GØRES TILTAK.  
SE NBI BLAD 517.342 OG 311.135

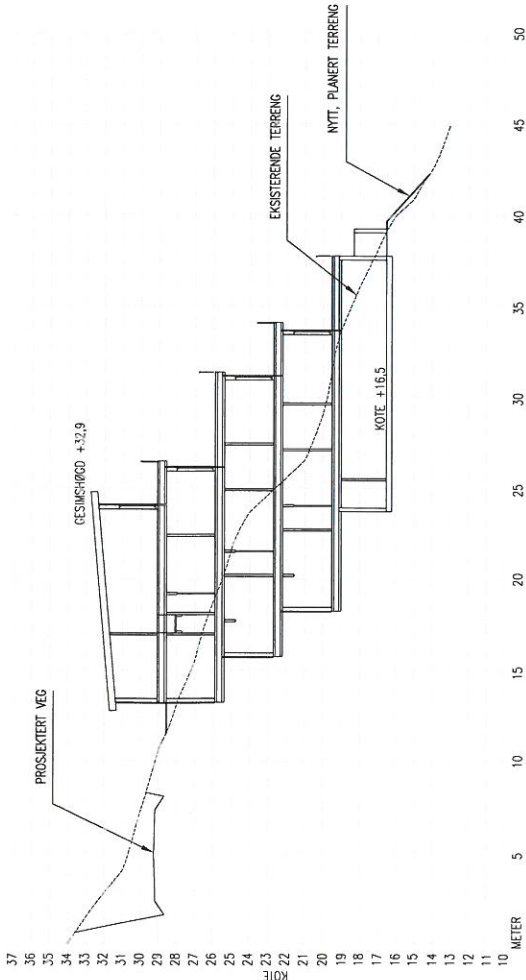

TERRENGPROFIL A-A

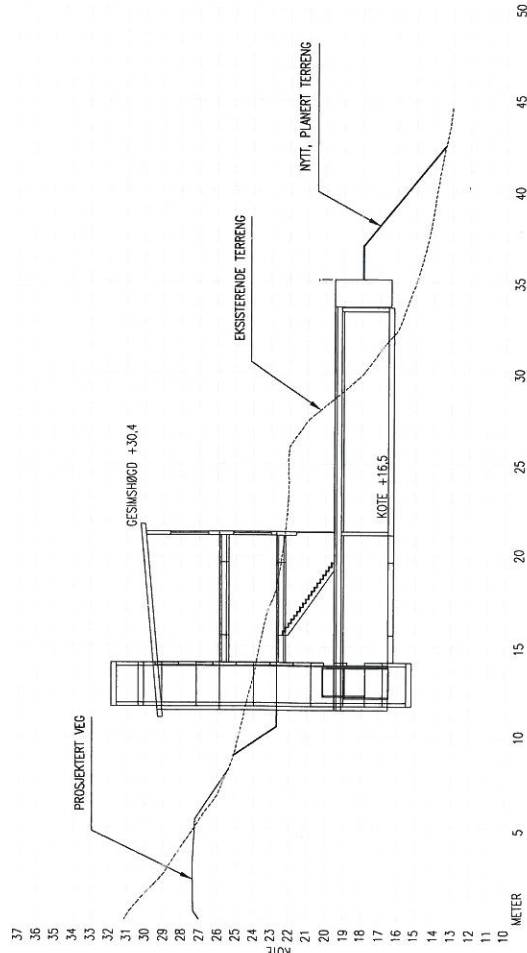

TERRENGPROFIL B-B

DATE/SON	REVISJON	<p>I HENHOLD TIL LØSNER ER DENNE TEIENEN ARKONCONSULT AS SIN EGENOM. DENNE TEIENEN KAN IKKE BLI BRUKT, OPHENLUSJØRT ELLER GÅ VIDERE TIL TREDJEPART UENR VÆR SØRTEDE SÅNTYKE. ØVERTRDELSE AV BTE KAN SØSME.</p> <p>* TEIENINGEN KAN PRINTES I FEIL SKALA * IKKE TA MÅL DIREKTE PÅ TEIENING * BRUK BARE OPPGITTE MÅL</p>	
	REVISJON/DIAE	<p>MANGERBUA TERRASSE AS</p> <p>MANGERBUA TERRASSE</p> <p>TERRENGPROFILER</p> <p>137/783, LINDAS KOMMUNE</p>	
SCALE:	1:200	PROJECT NO.:	2016052
FORMAT:	A2	DRAWING NO.:	67216052A02
DATE:	09.06.16	SCALE:	1:200
CHECKED:		FORMAT:	A2
		DATE:	09.06.16
		CHECKED:	

**arkoconsult**  
 ARKONCONSULT AS, Postboks 103, 5291 Volest.1,  
 Tel.: 56350003 – Fax.: 56191130 – Mob.: 93241511  
 Mail: post@arkoconsult.no – Drømt.: 99708782 NVA

GRUNNARBEID:

UNDERSPRENGNING I SKJÆRING:

SKJÆRINGER IFM. SPRENGSTENSFYLING UNDERSPRENGES TIL MINIMUM 0,15 M UNDER FUNDAMENTERINGSNIVA. SE NBI BLAD 511.101 OG 513.131.

UTLEGGING OG KOMPRIMERING:

STØRSTE STEINSTØRRELSE BØR VÆRE MINDRE ENN 2/3 AV LAGTYKKELSEN. STEINMASSER LEGGES UT OG KOMPRIMERES LAGVIS. HVERT LAG SKAL KOMPRIMERES FULLSTENDIG FØR NESTE LAG LEGGES UT. AVVIK MELLOM HØYESTE OG LAVESTE PUNKT – FERDIG TOPPFLATE < 20MM. TIL HØYDEJUSTERING OG UTJEVNING BENYTTES STEINMATERIALER MED STØRRELSE 2–60MM. SE NBI BLAD 513.131

SPRENGSTENSFYLING:

HELNING SKAL VÆRE MINDRE ELLER LIK 1:1,5. FALL BORT FRA HUSVEGG MINIMUM 1:50 I EN BREDEDE PÅ 1M. SE NBI BLAD 513.131.

NATURSTEINSMUR

SE NBI BLAD 517.342.

SIKRINGSTILTAK:

NIVÅFORSKJELLER OVER 0,5 M SKAL HA SIKRINGSTILTAK (GJERDE). I STØRRE SKJÆRINGER HVOR DET KREVES SPESELLE SIKRINGSTILTAK, SKAL UTF TA KONTAKT MED PRO – SOM SKAL GJENNOMFØRE BEFARING FØR DET GJØRES TILTAK. SE NBI BLAD 517.342 OG 311.135

I HENHOLD TIL LOWEKK ER DENNE TEIGNINGEN ARKOCONSULT AS SIN EGENDOM. DENNE TEIGNINGEN KAN IKKE BLI BRUKT, OFFENTLIGGJORT ELLER GIS VIDERE TIL TREDJEPART UTEN VÅRT SKRITLIGE SAMTYKKE. OVERTREDELSE AV DETTE KAN SØKSMÅL.

REVISION/DATE:

PROJECT NO.: 2016052

DRAWING NO.:

67216052A02

SCALE:	1:200	FORMAT:	A3
DRAWN:	PKT	DATE:	09.06.16
CHECKED:		DATE:	

OBS!  
 \* TEIGNINGEN KAN PRINTES I FEIL SKALA  
 \* IKKE TA MÅL DIREKTE PÅ TEIGNING  
 \* BRUK BARE OPPGITTE MÅL

MANGERBUA TERRASSE AS

MANGERBUA TERRASSE

TERRANGPROFILER

137/783, LINDÅS KOMMUNE



ARKOCONSULT AS, Postboks 103, 5291 Volest.f.  
 Tel.: 56390003 – Fax.: 56191130 – Mob.: 93241511  
 Mail: post@arkoconsult.no – Org.nr.: 997089782 MVA

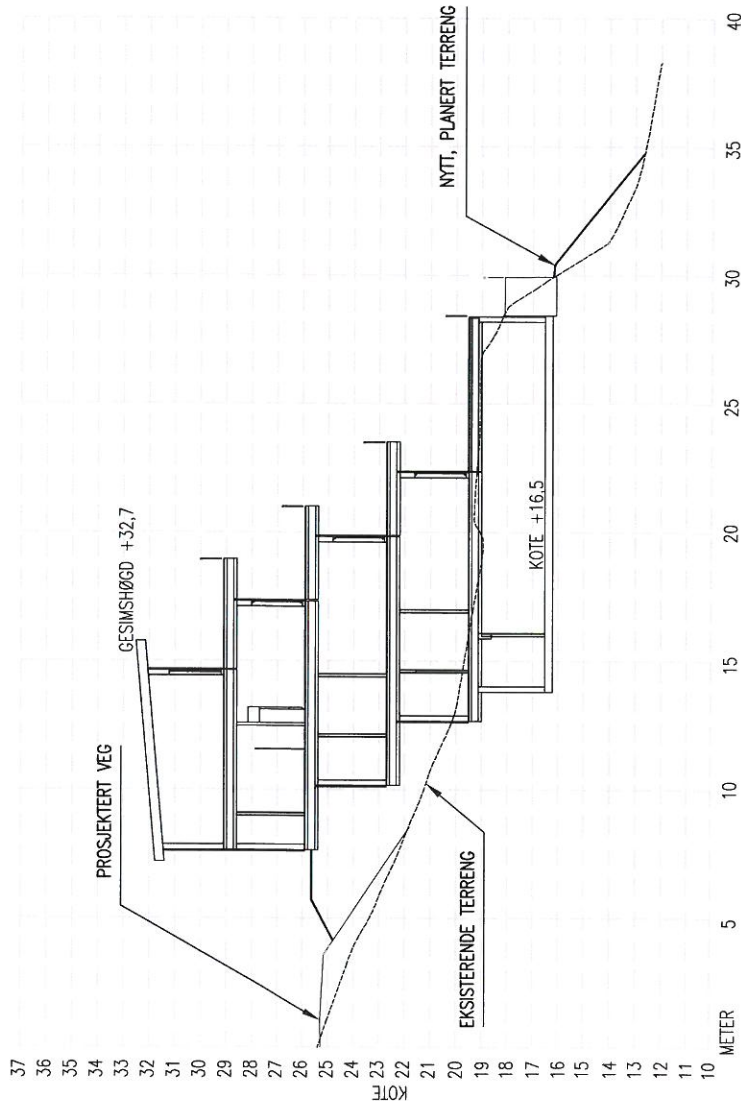

TERRANGPROFIL C–C

DESCRIPTION

REV.

Vedlegg

C -

Side

1

- av

4



## Kvittering for nabovarsel sendes kommunen sammen med søknaden

Nabovarsel kan enten sendes som rekommandert sending, overleveres personlig mot kvittering eller sendes på e-post mot kvittering. Med kvittering for mottatt e-post menes en e-post fra nabo/gjenboer som bekrefter å ha mottatt nabovarslet. Ved personlig overlevering vil signatur gjelde som bekreftelse på at varslet er mottatt. Det kan også signeres på at man gir samtykke til tiltaket.

### Tiltaket gjelder

Eiendom/ byggested	Gnr.	Bnr.	Festenr.	Seksjonsnr.	Bygningsnr.	Bolignr.	Kommune
	137	783					LINDÅS
	Adresse				Postnr.	Poststed	
	Nedre Mangerbua 57				5911	ALVERSUND	

Følgende naboer har mottatt eller fått rek. sending av vedlagte nabovarsel med tilhørende vedlegg:

Nabo-/gjenboereiendom				Eier/festers av nabo-/gjenboereiendom			
Gnr.	Bnr.	Festenr.	Seksjonsnr.	Eiers/festers navn	Dato sendt e-post		
137	538 m.fl.			Majo Egedom AS			
Adresse				Adresse			
Nedre Mangerbua				Lindåsvegen 154			
Postnr.	Poststed	Postnr.	Poststed	Poststedets reg.nr.			
5911	ALVERSUND	5916	ISDALSTØ				
Personlig kvittering for	Dato	Sign.		Personlig kvittering for	Dato	Denne del klistres på kvittering	
<input type="checkbox"/> mottatt varsel				<input type="checkbox"/> samtykke til tiltaket		RA 0194 5182 9NO	

Nabo-/gjenboereiendom				Eier/fester av nabo-/gjenboereiendom			
Gnr.	Bnr.	Festenr.	Seksjonsnr.	Eiers/festers navn	Dato sendt e-post		
137	538 m.fl.			Seim Bygg AS			
Adresse				Adresse			
Nedre Mangerbua				Nesbrekka 28			
Postnr.	Poststed	Postnr.	Poststed	Poststedets reg.nr.			
5911	ALVERSUND	5912	SEIM				
Personlig kvittering for	Dato	Sign.		Personlig kvittering for	Dato	Denne del klistres på kvittering	
<input type="checkbox"/> mottatt varsel				<input type="checkbox"/> samtykke til tiltaket		RA 0194 5183 2NO	

Nabo-/gjenboereiendom				Eier/fester av nabo-/gjenboereiendom			
Gnr.	Bnr.	Festenr.	Seksjonsnr.	Eiers/festers navn	Dato sendt e-post		
137	680			Helge Feste			
Adresse				Adresse			
Mangerbua 18				Mangerbua 18			
Postnr.	Poststed	Postnr.	Poststed	Poststedets reg.nr.			
5911	ALVERSUND	5911	ALVERSUND				
Personlig kvittering for	Dato	Sign.		Personlig kvittering for	Dato	Denne del klistres på kvittering	
<input type="checkbox"/> mottatt varsel				<input type="checkbox"/> samtykke til tiltaket		RA 0194 5184 6NO	

Nabo-/gjenboereiendom				Eier/fester av nabo-/gjenboereiendom			
Gnr.	Bnr.	Festenr.	Seksjonsnr.	Eiers/festers navn	Dato sendt e-post		
137	680			Bjørge Straume			
Adresse				Adresse			
Mangerbua 18				Mangerbua 18			
Postnr.	Poststed	Postnr.	Poststed	Poststedets reg.nr.			
5911	ALVERSUND	5911	ALVERSUND				
Personlig kvittering for	Dato	Sign.		Personlig kvittering for	Dato	Denne del klistres på kvittering	
<input type="checkbox"/> mottatt varsel				<input type="checkbox"/> samtykke til tiltaket		RA 0194 5185 0NO	

Nabo-/gjenboereiendom				Eier/fester av nabo-/gjenboereiendom			
Gnr.	Bnr.	Festenr.	Seksjonsnr.	Eiers/festers navn	Dato sendt e-post		
137	686			Arvid Mikal Håland			
Adresse				Adresse			
Mangerbua 22				Mangerbua 22			
Postnr.	Poststed	Postnr.	Poststed	Poststedets reg.nr.			
5916	ISDALSTØ	5916	ISDALSTØ				
Personlig kvittering for	Dato	Sign.		Personlig kvittering for	Dato	Denne del klistres på kvittering	
<input type="checkbox"/> mottatt varsel				<input type="checkbox"/> samtykke til tiltaket		RA 0194 5186 3NO	

Det er per dags dato innlevert rekommandert sending til ovennevnte adressater.

Samlet antall sendinger: 5stkk

Sign. Knutro

124148

Dato:



## Kvittering for nabovarsel sendes kommunen sammen med søknaden

Nabovarsel kan enten sendes som rekommandert sending, overleveres personlig mot kvittering eller sendes på e-post mot kvittering. Med kvittering for mottatt e-post menes en e-post fra nabo/gjenboer som bekrefter å ha mottatt nabovarselet. Ved personlig overlevering vil signatur gjelde som bekreftelse på at varslet er mottatt. Det kan også signeres på at man gir samtykke til tiltaket.

Tiltaket gjelder							
Eiendom/ byggested	Gnr.	Bnr.	Festenr.	Seksjonsnr.	Bygningsnr.	Bolignr.	Kommune
	137	783					LINDÅS
	Adresse				Postnr.	Poststed	
	Nedre Mangerbua 57				5911	ALVERSUND	

Følgende naboer har mottatt eller fått rek. sending av vedlagte nabovarsel med tilhørende vedlegg:

Nabo-/gjenboereiendom				Eier/fester av nabo-/gjenboereiendom			
Gnr.	Bnr.	Festenr.	Seksjonsnr.	Eiers/festers navn			Dato sendt e-post
137	686			Linda Bjørvik Håland			
Adresse				Adresse			Kvittering vedlegges
Mangerbua 22				Mangerbua 22			
Postnr.	Poststed			Postnr.	Poststed		Poststedets reg.nr.
5916	ISDALSTØ			5916	ISDALSTØ		
Personlig kvittering for		Dato	Sign.	Personlig kvittering for		Dato	Denne del klistres på kvittering RA 0194 5187 7NO
<input type="checkbox"/> mottatt varsel				<input type="checkbox"/> samtykke til tiltaket			

Nabo-/gjenboereiendom				Eier/fester av nabo-/gjenboereiendom			
Gnr.	Bnr.	Festenr.	Seksjonsnr.	Eiers/festers navn			Dato sendt e-post
137	712			Roar Albin Holmås			
Adresse				Adresse			Kvittering vedlegges
Mangerbua 26				Mangerbua 26			
Postnr.	Poststed			Postnr.	Poststed		Poststedets reg.nr.
5911	ALVERSUND			5911	ALVERSUND		
Personlig kvittering for		Dato	Sign.	Personlig kvittering for		Dato	Denne del klistres på kvittering RA 0194 5188 5NO
<input type="checkbox"/> mottatt varsel				<input type="checkbox"/> samtykke til tiltaket			

Nabo-/gjenboereiendom				Eier/fester av nabo-/gjenboereiendom			
Gnr.	Bnr.	Festenr.	Seksjonsnr.	Eiers/festers navn			Dato sendt e-post
137	701			Arne Færøy			
Adresse				Adresse			Kvittering vedlegges
Mangerbua 20				Mangerbua 20			
Postnr.	Poststed			Postnr.	Poststed		Poststedets reg.nr.
5911	ALVERSUND			5911	ALVERSUND		
Personlig kvittering for		Dato	Sign.	Personlig kvittering for		Dato	Denne del klistres på kvittering RA 0194 5189 4NC
<input type="checkbox"/> mottatt varsel				<input type="checkbox"/> samtykke til tiltaket			

Nabo-/gjenboereiendom				Eier/fester av nabo-/gjenboereiendom			
Gnr.	Bnr.	Festenr.	Seksjonsnr.	Eiers/festers navn			Dato sendt e-post
137	701			GUNNBJØRG JOFRID SYSTADDAL			
Adresse				Adresse			Kvittering vedlegges
Mangerbua 20				Mangerbua 20			
Postnr.	Poststed			Postnr.	Poststed		Poststedets reg.nr.
5911	ALVERSUND			5911	ALVERSUND		
Personlig kvittering for		Dato	Sign.	Personlig kvittering for		Dato	Denne del klistres på kvittering RA 0194 5190 3NO
<input type="checkbox"/> mottatt varsel				<input type="checkbox"/> samtykke til tiltaket			

Nabo-/gjenboereiendom				Eier/fester av nabo-/gjenboereiendom			
Gnr.	Bnr.	Festenr.	Seksjonsnr.	Eiers/festers navn			Dato sendt e-post
137	714			Jan Lillestøl			
Adresse				Adresse			Kvittering vedlegges
Mangerbua 24				Mangerbua 24			
Postnr.	Poststed			Postnr.	Poststed		Poststedets reg.nr.
5911	ALVERSUND			5911	ALVERSUND		
Personlig kvittering for		Dato	Sign.	Personlig kvittering for		Dato	Denne del klistres på kvittering RA 0194 5191 7NO
<input type="checkbox"/> mottatt varsel				<input type="checkbox"/> samtykke til tiltaket			

Det er per dags dato innlevert rekommandert sending til ovennevnte adressater.

Samlet antall sendinger: 5 stk

Sign. Knut Arne

124148

Dato: 4/7-16

Vedlegg C -	Side 3	- av 4
----------------	-----------	-----------



## Kvittering for nabovarsel sendes kommunen sammen med søknaden

Nabovarsel kan enten sendes som rekommandert sending, overleveres personlig mot kvittering eller sendes på e-post mot kvittering. Med kvittering for mottatt e-post menes en e-post fra nabo/gjenboer som bekrefter å ha mottatt nabovarselet. Ved personlig overlevering vil signatur gjelde som bekreftelse på at varslert er mottatt. Det kan også signeres på at man gir samtykke til tiltaket.

Tiltaket gjelder							
Eiendom/ byggested	Gnr.	Bnr.	Festenr.	Seksjonsnr.	Bygningsnr.	Bolignr.	Kommune
	137	783					LINDÅS
	Adresse				Postnr.	Poststed	
	Nedre Mangerbua 57				5911	ALVERSUND	

Følgende naboer har mottatt eller fått rek. sending av vedlagte nabovarsel med tilhørende vedlegg:

Nabo-/gjenboereiendom				Eier/fester av nabo-/gjenboereiendom			
Gnr.	Bnr.	Festenr.	Seksjonsnr.	Eiers/festers navn			Dato sendt e-post
137	716			Øystein Kårbø			
Adresse				Adresse			Kvittering vedlegges
Mangerbua 16				Mangerbua 16			
Postnr.	Poststed			Postnr.	Poststed		Poststedets reg.nr.
5911	ALVERSUND			5911	ALVERSUND		
Personlig kvittering for		Dato	Sign.	Personlig kvittering for		Dato	Denne del klistres på kvittering RA 0194 5192 5NO
<input type="checkbox"/> mottatt varsel				<input type="checkbox"/> samtykke til tiltaket			

Nabo-/gjenboereiendom				Eier/fester av nabo-/gjenboereiendom			
Gnr.	Bnr.	Festenr.	Seksjonsnr.	Eiers/festers navn			Dato sendt e-post
137	718			Arild Mjelde			
Adresse				Adresse			Kvittering vedlegges
Mangerbua 14				Mangerbua 14			
Postnr.	Poststed			Postnr.	Poststed		Poststedets reg.nr.
5911	ALVERSUND			5911	ALVERSUND		
Personlig kvittering for		Dato	Sign.	Personlig kvittering for		Dato	Denne del klistres på kvittering RA 0194 5193 4NO
<input type="checkbox"/> mottatt varsel				<input type="checkbox"/> samtykke til tiltaket			

Nabo-/gjenboereiendom				Eier/fester av nabo-/gjenboereiendom			
Gnr.	Bnr.	Festenr.	Seksjonsnr.	Eiers/festers navn			Dato sendt e-post
137	718			Grethe Elin Mjelde			
Adresse				Adresse			Kvittering vedlegges
Mangerbua 14				Mangerbua 14			
Postnr.	Poststed			Postnr.	Poststed		Poststedets reg.nr.
5911	ALVERSUND			5911	ALVERSUND		
Personlig kvittering for		Dato	Sign.	Personlig kvittering for		Dato	Denne del klistres på kvittering RA 0194 5194 8NO
<input type="checkbox"/> mottatt varsel				<input type="checkbox"/> samtykke til tiltaket			

Nabo-/gjenboereiendom				Eier/fester av nabo-/gjenboereiendom			
Gnr.	Bnr.	Festenr.	Seksjonsnr.	Eiers/festers navn			Dato sendt e-post
137	718			Idar Hersvik			
Adresse				Adresse			Kvittering vedlegges
Nedre Mangerbua 20				Nedre Mangerbua 20			
Postnr.	Poststed			Postnr.	Poststed		Poststedets reg.nr.
5911	ALVERSUND			5911	ALVERSUND		
Personlig kvittering for		Dato	Sign.	Personlig kvittering for		Dato	Denne del klistres på kvittering RA 0194 5195 1NO
<input type="checkbox"/> mottatt varsel				<input type="checkbox"/> samtykke til tiltaket			

Nabo-/gjenboereiendom				Eier/fester av nabo-/gjenboereiendom			
Gnr.	Bnr.	Festenr.	Seksjonsnr.	Eiers/festers navn			Dato sendt e-post
137	718			Nina Sætre			
Adresse				Adresse			Kvittering vedlegges
Nedre Mangerbua 20				Nedre Mangerbua 20			
Postnr.	Poststed			Postnr.	Poststed		Poststedets reg.nr.
5911	ALVERSUND			5911	ALVERSUND		
Personlig kvittering for		Dato	Sign.	Personlig kvittering for		Dato	Denne del klistres på kvittering RA 0194 5196 5NO
<input type="checkbox"/> mottatt varsel				<input type="checkbox"/> samtykke til tiltaket			

Det er per dags dato innlevert rekommandert sending til ovennevnte adressater.

Samlet antall sendinger: 5stk

Sign. Knut Arne



## Kvittering for nabovarsel sendes kommunen sammen med søknaden

Nabovarsel kan enten sendes som rekommandert sending, overleveres personlig mot kvittering eller sendes på e-post mot kvittering. Med kvittering for mottatt e-post menes en e-post fra nabo/gjenboer som bekrefter å ha mottatt nabovarselet. Ved personlig overlevering vil signatur gjelde som bekreftelse på at varslet er mottatt. Det kan også signeres på at man gir samtykke til tiltaket.

Tiltaket gjelder							
Eiendom/ byggested	Gnr.	Bnr.	Festenr.	Seksjonsnr.	Bygningsnr.	Bolignr.	Kommune
	137	783					LINDÅS
	Adresse				Postnr.	Poststed	
	Nedre Mangerbua 57				5911	ALVERSUND	

Følgende naboer har mottatt eller fått rek. sending av vedlagte nabovarsel med tilhørende vedlegg:

Nabo-/gjenboereiendom				Eier/fester av nabo-/gjenboereiendom			
Gnr.	Bnr.	Festenr.	Seksjonsnr.	Eiers/festers navn			Dato sendt e-post
137	784			Camilla Lothe Eltvik			
Adresse				Adresse			Kvittering vedlegges
Nedre Mangerbua				Orrestein 5A			
Postnr.	Poststed			Postnr.	Poststed		Poststedets reg.nr.
5911	ALVERSUND			5916	ISDALSTØ		
Personlig kvittering for	Dato	Sign.		Personlig kvittering for	Dato	Sign.	
<input type="checkbox"/> mottatt varsel				<input type="checkbox"/> samtykke til tiltaket		Denne del klistres på kvittering RA 0194 5197 9NO	

Nabo-/gjenboereiendom				Eier/fester av nabo-/gjenboereiendom			
Gnr.	Bnr.	Festenr.	Seksjonsnr.	Eiers/festers navn			Dato sendt e-post
137	784			Anders Hersvik			
Adresse				Adresse			Kvittering vedlegges
Nedre Mangerbua				Orrestein 5A			
Postnr.	Poststed			Postnr.	Poststed		Poststedets reg.nr.
5911	ALVERSUND			5916	ISDALSTØ		
Personlig kvittering for	Dato	Sign.		Personlig kvittering for	Dato	Sign.	
<input type="checkbox"/> mottatt varsel				<input type="checkbox"/> samtykke til tiltaket		Denne del klistres på kvittering RA 0194 5198 2NO	

Nabo-/gjenboereiendom				Eier/fester av nabo-/gjenboereiendom			
Gnr.	Bnr.	Festenr.	Seksjonsnr.	Eiers/festers navn			Dato sendt e-post
137	790			Geir Braseth			
Adresse				Adresse			Kvittering vedlegges
Nedre Mangerbua				Hillandsvegen 3			
Postnr.	Poststed			Postnr.	Poststed		Poststedets reg.nr.
5911	ALVERSUND			5911	ALVERSUND		
Personlig kvittering for	Dato	Sign.		Personlig kvittering for	Dato	Sign.	
<input type="checkbox"/> mottatt varsel				<input type="checkbox"/> samtykke til tiltaket		Denne del klistres på kvittering RA 0194 5199 6NO	

Nabo-/gjenboereiendom				Eier/fester av nabo-/gjenboereiendom			
Gnr.	Bnr.	Festenr.	Seksjonsnr.	Eiers/festers navn			Dato sendt e-post
137	790			Therese Urdahl Braseth			
Adresse				Adresse			Kvittering vedlegges
Nedre Mangerbua				Hillandsvegen 3			
Postnr.	Poststed			Postnr.	Poststed		Poststedets reg.nr.
5911	ALVERSUND			5911	ALVERSUND		
Personlig kvittering for	Dato	Sign.		Personlig kvittering for	Dato	Sign.	
<input type="checkbox"/> mottatt varsel				<input type="checkbox"/> samtykke til tiltaket		Denne del klistres på kvittering RA 0194 5200 2NO	

Nabo-/gjenboereiendom				Eier/fester av nabo-/gjenboereiendom			
Gnr.	Bnr.	Festenr.	Seksjonsnr.	Eiers/festers navn			Dato sendt e-post
Adresse				Adresse			Kvittering vedlegges
Postnr.	Poststed			Postnr.	Poststed		Poststedets reg.nr.
Personlig kvittering for	Dato	Sign.		Personlig kvittering for	Dato	Sign.	
<input type="checkbox"/> mottatt varsel				<input type="checkbox"/> samtykke til tiltaket			

Det er per dags dato innlevert rekommandert sending til ovennevnte adressater.

Samlet antall sendinger: 4 stk

Sign. Kushio A...

124148 Dato: 4/7-16