



Bergen 22.07.2016.

Lindås Kommune
Kvernhusmyrane 20
5914 Isdalstø

Fjellangersvingane 8 og 10, Gnr. 99, Bnr. 27 / 31

Att.: Siril Therese Sylta

Endringssøknad i forbindelse med plassering av slukkevannskum.

I forbindelse med plassering av slukkevannskum på samme side, som angitt i oppsett fra Sweco, men på eiendom til Statens Vegvesen Gnr 99 Bnr 36, sendes det inn søknad om endring i allerede gitt tillatelse.

Kum plasseres som angitt på vedlagt tegning. Det er innhentet tillatelse fra Statens Vegvesen. Tjern har ikke eget bruksnr. Gnr 103 Bnr 5 samt Gnr. 99 Gnr Bnr. 39 har allerede en definert grense mot tjern og ute i tjernet. Ledning ut i tjern fra Slukkevannskum berører ikke bruksnr. 5 eller 39.

Det søkes om fritak for nabovarsling av kum, i henhold til § 21-3, 2. ledd

Det søkes om dispensasjon i henhold til kommuneplan generelle krav og retningslinjer § 11 – 9 for slukkevannskum.

Med vennlig hilsen for
Larsen og Solheim AS

Leiv Solheim

Vedlegg:

- Søknad om endring av gitt tillatelse
- Tegning av slukkevannskum.
- Kart område med slukkevannskum
- Erklæring om ansvar Svein Litleskare Maskinstasjon AS
- Gjennomføringsplan versjon 6.
- Tillatelse fra Statens Vegvesen til å plassere kum som angitt.
- Godkjenningsbevis Svein Litleskare Maskinstasjon AS

Søknad om endring av gitt tillatelse

etter plan- og bygningsloven (pbl) § 20-2

Berører endringen av tiltaket eksisterende eller fremtidige arbeidsplasser slik at det må innhentes nytt samtykke fra Arbeidstilsynet? Ja Nei

Hvis "ja" må slikt vedtak innhentes før igangsettingstillatelse kan gis. Byggblankett 5177 med vedlegg.

Søknaden gjelder							
Eiendom/ byggested	Gnr.	Bnr.	Festenr.	Seksjonsnr.	Bygningsnr.	Bolignr.	Kommune
	99	27/31					LINDÅS KOMMUNE
	Adresse				Postnr.	Poststed	
	Fjellangersvingane 8				5955	LINDÅS	

Beskrivelse av endring(er) av tiltak (dispensasjoner, areal, plassering, formål, bruk)
Endring gjelder plassering av slukkevannskum i henhold til vedlagte tegninger.

Vedlegg			
Nye vedlegg og tidligere vedlegg som endres	Gruppe	Nr. fra – til	Ikke relevant
Opplysninger om tiltakets ytre rammer og bygningsspesifikasjoner, byggblankett 5175	A	–	<input type="checkbox"/>
Dispensasjonssøknad (begrunnelse/vedtak) (pbl kap 19)	B	–	<input type="checkbox"/>
Nabovarsling (gjenpart/nabomerknader/kommentarer til nabomerknader)	C	–	<input type="checkbox"/>
Situasjonsplan, avkjøringsplan	D	–	<input type="checkbox"/>
Tegninger	E	1 – 1	<input type="checkbox"/>
Redegjørelser/kart	F	1 – 1	<input type="checkbox"/>
Erklæring om ansvarsrett	G	14 – 14	<input type="checkbox"/>
Gjennomføringsplan	G	15 – 15	<input type="checkbox"/>
Boligspesifikasjon i matrikkelen	H	–	<input type="checkbox"/>
Uttalelser fra annen offentlig myndighet	I	1 – 1	<input type="checkbox"/>
Rekvisisjon av oppmålingsforretning	J	–	<input type="checkbox"/>
Andre vedlegg	Q	1 – 1	<input type="checkbox"/>

Underskrifter			
Ansvarlig søker for tiltaket (for tiltak etter pbl § 20-1)		Tiltakshaver (bare for tiltak uten ansvarlig søker etter pbl § 20-4)	
Foretak Larsen og Solheim AS		Navn	
Kontaktperson Leiv Solheim	Telefon 55591400	Mobiltelefon 90013775	Kontaktperson
E-post leiv@larsenogsolheim.no			Telefon
Dato 19.07.2016	Underskrift 		Mobiltelefon
			E-post
			Dato
			Underskrift
Gjentas med blokkbokstaver LEIV SOLHEIM		Gjentas med blokkbokstaver	

E6

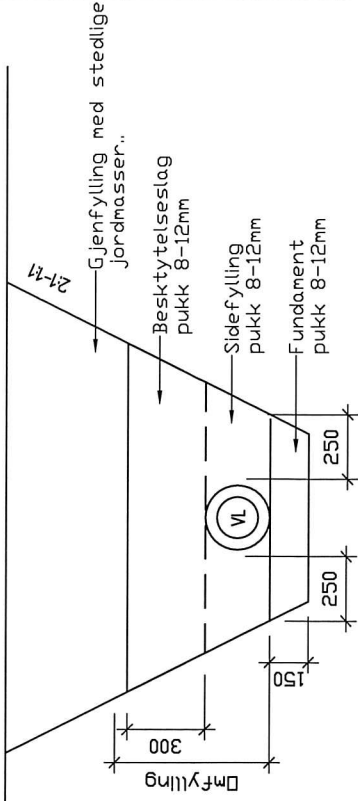

TYPISK GRØFTESNITT
M=1:20

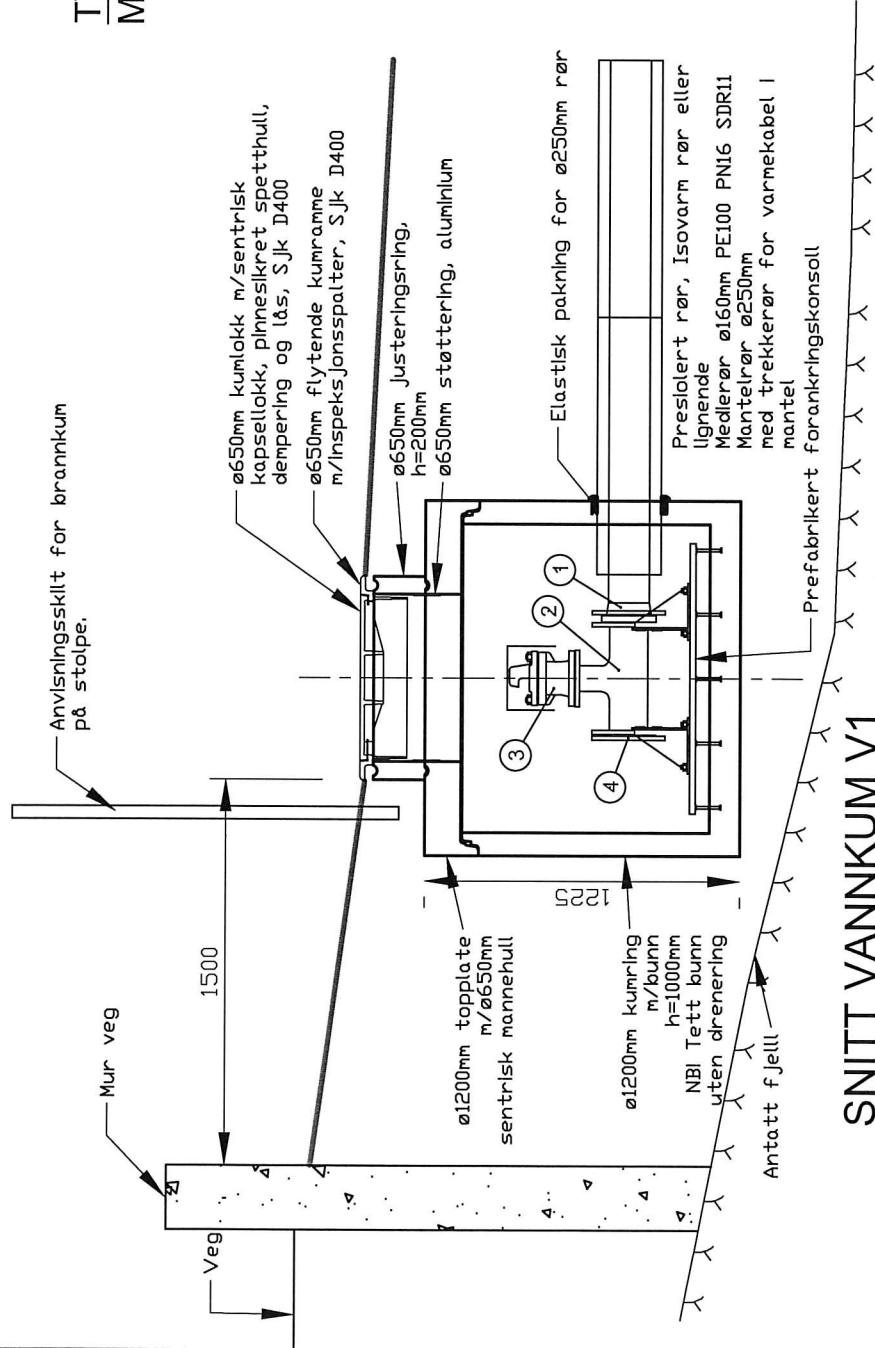

SNITT VANNKUM V1
M=1:20

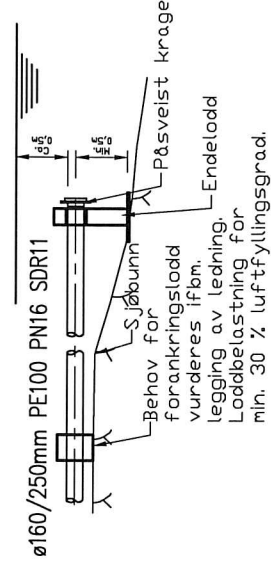

PRINSIPPSNITT INTAKSARRANGEMENT
M=1:50

Pos	Beskrivelse	PUS-LISTE		Anmerking
		Dimensjon	Antall	
1	PE-krage for elmuffe	160	1	m/PP løseflens
2	Flense T-rør duktilt etter EN545	150 / 100	1	
3	Brannventil	100	1	m/sikring og lokk
4	Blindflens	150	1	

Revisjonsnummer

Oppdragsnavn: **JHR AS**

Prosjekt: **Slukkevannuttak Vågseidet.**

Snitt vannkum V1, grøftesnitt, prinsippsnitt inntaksarrangement.

haugen **WA**

Fabrikasjonen 78
Tlf. 55 59 82 40
e-post: post@haugenwa.no

Type	ANH	ANH	ANH
Dato	27.06.16		
Skala	1:20:1:50	A3	
Prosjekt	4116		
Rev.	610		

Merknader

Plassering av inntak vurderes på stedet i forhold til bunnforhold. Ledning heves over bunn og kobles til endelodd, se tegn. nr. 610.



TEGNFORKLARING

Eksisterende

— Vannledning (VL)

Projektert

—

Vannledningskum
m/brannventil (V)

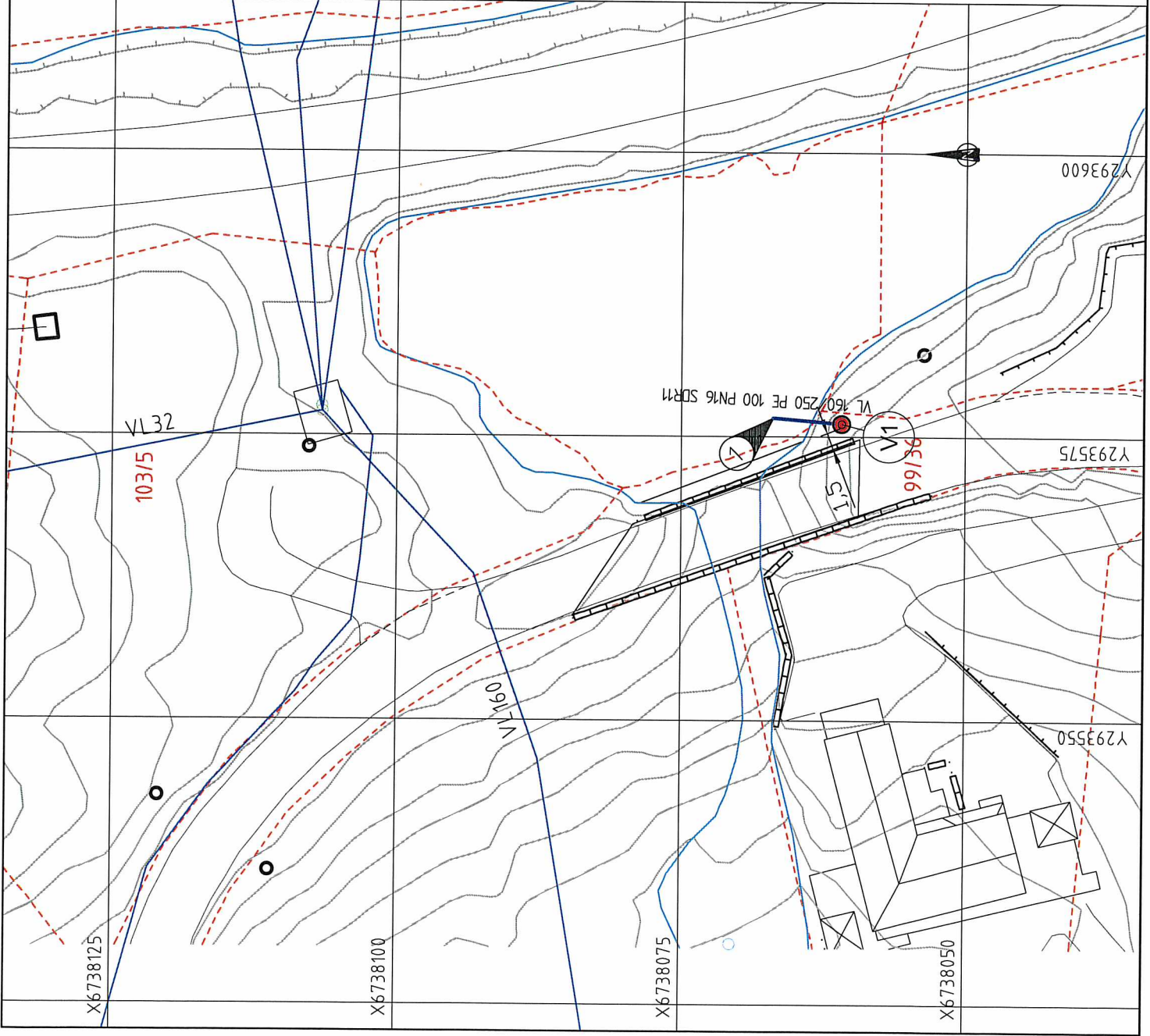

Rev.:	Dato:	Sign.:	Revisjonen gjelder		
Oppdragsgiver					
JHR AS					
Prosjekt					
Slukkevannsuttak Vågeidet.					
VA-plan.					
haugen WA					
Fabrikkveggen 7B 5099 Bergen tlf. 55 59 82 60 e-post: post@haugenwa.no					
Tegn.:	ANH	Kontr.:	ANH	Godk.:	
Dato:	27.06.16	Målestokk:	1:500	A4	
Prosjekt nr. 4116					
Tegning nr. Rev.					
600					



Statens vegvesen

Larsen og Solheim AS

Leiv Solheim

Behandlende enhet:	Saksbehandler/telefon:	Vår referanse:	Deres referanse:	Vår dato:
Region vest	Marianne Skulstad / 55516253	16/103021-2		30.06.2016

Dispensasjon fra byggegrense – Etablering av slukkecum – Gnr. 99 bnr. 36 – Vågseidet – Lindås kommune

Vi viser til søknad mottatt 28.juni 2016, vedrørende etablering av slukkecum for midlertidig asylmottak ved Vågseidet i Lindås kommune. Kum for slukkevann er et krav fra brannvesenet, for å tillate ferdigattest for asylmottaket.

Statens vegvesen gir med dette dispensasjon fra byggegrensen ved fv. 398 hp 1 km 0,330. Dispensasjonen gjelder for slukkecum med en avstand på 1,2 meter fra vegkant til nærmeste konstruksjonsdel på gnr. 99 bnr. 36 i Lindås kommune.

Vi gjør oppmerksom på at tillatelsen bare gjelder forholdet til vegloven. Dispensasjonen er gitt i samsvar med forskriftene om byggegrense i veglovens §§ 29 og 30 og på vilkårene som er nevnt nedenfor.

1. Dispensasjonen faller bort dersom omsøkte byggearbeid ikke er startet opp innen 3 år fra d.d.
2. Kummen skal oppføres som angitt i søknaden.
3. Kummen skal ikke ha noen konstruksjon over dagens bakkenivå, utover anvisningsskilt som angitt på tegning.
4. Dersom kummen blir oppført i strid med vilkårene i denne dispensasjonen, kan den bli krevd fjernet med hjemmel i Veglovens § 36 uten omkostninger for Statens vegvesen.

Vi ber om at det tas spesielt hensyn til bru- og murkonstruksjonen under arbeidet.

Postadresse
Statens vegvesen
Region vest
Askedalen 4
6863 LEIKANGER

Telefon: 02030
firmapost-vest@vegvesen.no
Org.nr: 971032081

Kontoradresse
Nygårdsgaten 112
5008 BERGEN

Fakturaadresse
Statens vegvesen
Landsdekkende regnskap
9815 Vadsø

Arbeidsvarsling

Før arbeid blir satt i gang ved offentlig veg, skal det utarbeides en arbeidsvarslingsplan. Denne planen skal godkjennes av Statens vegvesen. Den kan sendes til nordhordland.arbeidsvarsling@vegvesen.no. Vi ber om at det blir vist til vårt saksnummer 16/103021 ved innsending av arbeidsvarslingsplanen.

Vedtaket kan påklages i henhold til vedlagt skjema "Melding om rett til å klage over forvaltningsvedtak".

Plan og forvaltning – Bergen
Med hilsen

Odd Høydalsvik
sjefingeniør

Marianne Skulstad
senioringeniør

Dokumentet er godkjent elektronisk og har derfor ingen håndskrevne signaturer.

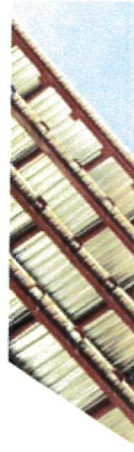
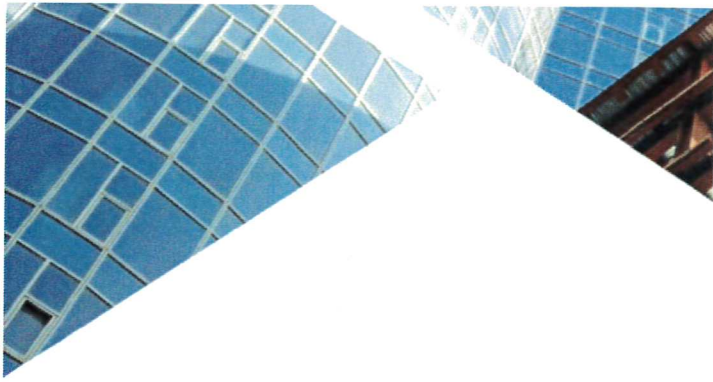

Q12

Sentral godkjenning av foretak for ansvarsrett etter plan- og bygningsloven



Sentral godkjenning for: **SVEIN LITLESKARE MASKINSTASJON AS**

Foretaket, med organisasjonsnummer 998121663, er gitt følgende sentrale godkjenning i medhold av plan- og bygningsloven av 27. juni 2008 § 22-1 og forskrift om byggesak av 26. mars 2010 nr 488 (SAK10)

- > Utførelse av Grunnarbeid og landskapsutforming i tiltaksklasse 1
- > Utførelse av Riving og miljøsanering i tiltaksklasse 1

Godkjenningen er gyldig til 25.04.2018

Godkjenningen er bare gyldig dersom fastsatte gebyr for å inneha sentral godkjenning betales innen fristene. Det gjøres oppmerksom på at sentral godkjenning for ansvarsrett skal trekkes tilbake ved alvorlige eller gjentatte overtredelser av bestemmelser gitt i eller i medhold av plan- og bygningsloven.