

Søknad om tillatelse til tiltak

etter plan- og bygningsloven § 20-3, jf. § 20-1

Rammetillatelse

Ett-trinns søknadsbehandling

Oppfylles vilkårene for 3 ukers saksbehandling, jf. § 21-7 annet ledd?

Ja Nei

Erklæring om ansvarsrett for ansvarlig søker

Foreligger sentral godkjenning?

Ja Nei

Opplysninger gitt i søknad eller vedlegg til søknaden vil bli registrert i matrikkelen.

Berører tiltaket eksisterende eller fremtidige arbeidsplasser?

Ja Nei

Hvis ja, skal samtykke innhentes fra Arbeidstilsynet før igangsettelse av tiltaket. Byggblankett 5177 med vedlegg.

Berører tiltaket byggverk oppført før 1850, jf. Kulturminneloven § 25, andre ledd?

Ja Nei

Hvis ja, skal uttalelse fra fylkeskommunen foreligge før igangsettelse av tiltaket.

Søknaden gjelder							
Eiendom/ byggsted	Gnr.	Bnr.	Festenr.	Seksjonsnr.	Bygningsnr.	Bolignr.	Kommune
	102	51				317	LINDÅS
Planlagt bruk/formål	Adresse				Postnr.	Poststed	
	VABØVEGGEN 317				5955	LINDÅS	
Tiltakets art pgl §20-1 (flere kryss mulig)	Beskriv			Bygn.typekode (jf. s. 2)			
	<input type="checkbox"/> Bolig <input checked="" type="checkbox"/> Fritidsbolig <input type="checkbox"/> Garasje <input type="checkbox"/> Annet:						
Tiltakets art pgl §20-1 (flere kryss mulig)	Nye bygg og anlegg	<input type="checkbox"/> Nytt bygg *)		<input type="checkbox"/> Parkeringsplass *)		<input type="checkbox"/> Anlegg <input type="checkbox"/> Veg <input type="checkbox"/> Vesentlig terrengingrep	
	Endring av bygg og anlegg	<input type="checkbox"/> Tilbygg, påbygg, underbygg *)		<input checked="" type="checkbox"/> Fasade			
	Endring av bruk	<input type="checkbox"/> Bruksendring		<input type="checkbox"/> Vesentlig endring av tidligere drift			
	Riving	<input type="checkbox"/> Hele bygg *)		<input type="checkbox"/> Deler av bygg *)		<input type="checkbox"/> Anlegg	
	Bygn. tekn. installasj. **)	<input type="checkbox"/> Nye anlegg *)		<input type="checkbox"/> Endring		<input type="checkbox"/> Reparasjon	
	Endring av bruks-enhet i bolig	<input type="checkbox"/> Oppdeling		<input type="checkbox"/> Sammenføyning			
	Innhegning, skilt	<input type="checkbox"/> Innhegning mot veg		<input type="checkbox"/> Reklame, skilt, innretning e.l.			
*) Byggblankett 5175 fylles ut og vedlegges. (Vedlegg gruppe A) **) Gjelder kun når installasjonen ikke er en del av et større tiltak.							

Vedlegg			
Beskrivelse av vedlegg	Gruppe	Nr fra - til	Ikke relevant
Opplysninger om tiltakets ytre rammer og bygningsspesifikasjon (Byggblankett 5175)	A	-	<input checked="" type="checkbox"/>
Dispensasjonssøknad (begrunnelse/vedtak) (pbl kap. 19)	B	-	<input checked="" type="checkbox"/>
Nabovarsling (Kvittering for nabovarsel/Opplysninger gitt i nabovarsel/nabomerknader/kommentarer til nabomerknader)	C	1 - 3	<input type="checkbox"/>
Situasjonsplan, avkjørselsplan bygning/eiendom	D	1 - 2	<input type="checkbox"/>
Tegninger	E	1 - 10	<input type="checkbox"/>
Redegjørelser/kart	F	1 - 1	<input type="checkbox"/>
Erklæring om ansvarsrett/gjennomføringsplan	G	1 - 2	<input type="checkbox"/>
Boligspesifikasjon i Matrikkelen	H	-	<input checked="" type="checkbox"/>
Uttalelse/vedtak fra annen offentlig myndighet	I	-	<input checked="" type="checkbox"/>
Andre vedlegg	Q	-	<input checked="" type="checkbox"/>

Erklæring og underskrift			
Ansvarlig søker bekrefter at hele tiltaket belegges med ansvar, og dekker kravene i henhold til plan- og bygningsloven. En er kjent med reglene om straff og sanksjoner i pbl kap. 32 og at det kan medføre reaksjoner dersom det gis uriktige opplysninger. Foretaket forplikter seg til å stille med nødvendig kompetanse i tiltaket, jf. SAK10 kap. 10 og 11.			
Ansvarlig søker for tiltaket		Tiltakshaver	
Foretak	Org. nr.	Navn	
AKTIV CONSULT VEST AS	911943085	KJETIL GRØNSBERG	
Adresse		Adresse	
Saudalen 114		Løvåsvegen 15	
Postnr.	Poststed	Postnr.	Poststed
5124	MORVIK	5145	FYCLINGSDALEN.
Kontaktperson	Telefon	Mobiltelefon	Eventuelt organisasjonsnummer
	98232501	98232501	
E-post		E-post	Telefon (dagtid)
aktivconsultvest@gmail.com			92268232.
Dato	Underskrift	Dato	Underskrift
21-07-16		21-07-16	
Gjentas med blokkbokstaver		Gjentas med blokkbokstaver	
L.A.Davies.		KETIL GRØNSBERG	

Bygningstypekoder		
BOLIG		
Dersom bruksarealet til bolig er større enn bruksarealet til annet enn bolig, velges bygningstype kodet innen hovedgruppen "Bolig" (111–199). Ved valg av bygningstype velges den med størst andel av arealet innen hovedgruppen.		
Enebolig 111 Enebolig 112 Enebolig med hybel/sokkelleiighet 113 Våningshus Tomannsbolig 121 Tomannsbolig, vertikaldelt 122 Tomannsbolig, horisontaldelt 123 Våningshus, tomannsbolig, vertikaldelt 124 Våningshus tomannsbolig, horisontaldelt Rekkehus, kjedehus, andre småhus 131 Rekkehus 133 Kjede-/atriumhus 135 Terrassehus 136 Andre småhus med 3- boliger eller flere	Store boligbygg 141 Stort frittliggende boligbygg på 2 et. 142 Stort frittliggende boligbygg på 3 og 4 et. 143 Stort frittliggende boligbygg på 5 et. eller mer 144 Store sammenbygde boligbygg på 2 et. 145 Store sammenbygde boligbygg på 3 og 4 et. 146 Store sammenbygde boligbygg på 5 et. eller mer Bygning for botelleskap 151 Bo- og servicesenter 152 Studenthjem/studentboliger 159 Annen bygning for botelleskap*	Fritidsbolig 161 Hytter, sommerhus ol. fritidsbygg 162 Helårsbolig som benyttes som fritidsbolig 163 Våningshus som benyttes som fritidsbolig Kole, seterhus og lignende 171 Seterhus, sel, rorbu og lignende 172 Skogs- og utmarkskoie, gamle Garasje og uthus til bolig 181 Garasje, uthus, anneks til bolig 182 Garasje, uthus, anneks til fritidsbolig Annen boligbygning 193 Boligbrakker 199 Annen boligbygning (sekundærbolig reindrift)
ANNET		
Dersom bruksarealet ikke omfatter bolig eller bruksarealet til bolig er mindre enn til annet, velges bygningstype kodet innen "Annet" (211–840) ut fra hovedgruppen som samlet utgjør det største arealet. Ved valg av bygningstype velges den med størst andel av arealet innen hovedgruppen.		
INDUSTRI OG LAGER Industribygning 211 Fabrikbygning 212 Verkstedsbygning 214 Bygning for renseanlegg 216 Bygning for vannforsyning 219 Annen industribygning* Energiforsyningsbygning 221 Kraftstasjon (> 15 000 kVA) 223 Transformatorstasjon (> 10 000 kVA) 229 Annen energiforsyning* Lagerbygning 231 Lagerhall 232 Kjøl- og fryselager 233 Silobygning 239 Annen lagerbygning* Fiskeri- og landbruksbygning 241 Hus for dyr/landbruk, lager/silo 243 Veksthus 244 Driftsbygning fiske/fangst/oppdrett 245 Naust/redskapshus for fiske 248 Annen fiskeri- og langstbygning 249 Annen landbruksbygning*	Garasje- og hangarbygning 431 Parkeringshus 439 Annen garasje-/hangarbygning* Veg- og trafikktilsynsbygning 441 Trafikksynsbygning* 449 Annen veg- og biltilsynsbygning* HOTELL OG RESTAURANT Hotellbygning 511 Hotellbygning 512 Motelbygning 519 Annen hotellbygning* Bygning for overnatting 521 Hospits, pensjonat 522 Vandrer-/feriehjem 523 Appartement 524 Camping/uteleiehytte 529 Annen bygning for overnatting* Restaurantbygning 531 Restaurantbygning, kafébygning 532 Sentralkjøkken, kantinebygning 533 Gatekjøkken, kioskbygning 539 Annen restaurantbygning*	Idrettsbygning 651 Idrettshall 652 Ishall 653 Svømmehall 654 Tribune og idrettsgarderobe 655 Helsestudio 659 Annen idrettsbygning* Kulturhus 661 Kino-/teater-/opera-/konsertbygning 662 Samfunnshus, grendehus 663 Diskotek 669 Annet kulturhus* Bygning for religiøse aktiviteter 671 Kirke, kapell 672 Bedehus, menighetshus 673 Krematorium/gravkapell/bårehus 674 Synagoge, moske 675 Kloster 679 Annen bygning for religiøse aktiviteter*
KONTOR OG FORRETNING Kontorbygning 311 Kontor- og administrasjonsbygning, rådhus 312 Bankbygning, posthus 313 Mediabygning 319 Annen kontorbygning* Forretningsbygning 321 Kjøpesenter, varehus 322 Butikk/forretningsbygning 323 Bensinstasjon 329 Annen forretningsbygning* 330 Messe- og kongressbygning	KULTUR OG UNDERVISNING Skolebygning 611 Lekeparks 612 Barnehage 613 Barneskole 614 Ungdomsskole 615 Kombinert barne- ungdomsskole 616 Videregående skole 619 Annen skolebygning* Universitets-, hogskole og forskningsbygning 621 Universitet/hogskole m/auditorium, lesesal mv. 623 Laboratoriebygning 629 Annen universitets-, hogskole og forskningsbygning* Museums- og biblioteksbygning 641 Museum, kunstgalleri 642 Bibliotek/mediatek 643 Zoologisk-/botanisk hage (bygning) 649 Annen museums-/biblioteksbygning*	HELSE Sykehus 719 Sykehus* Sykehjem 721 Sykehjem 722 Bo- og behandlingssenter 723 Rehabiliteringsinstitusjon, kurbad 729 Annet sykehjem* Primærhelsebygning 731 Klinikk, legekontor/senter/-vakt 732 Helse-/sosialsenter, helsestasjon 739 Annen primærhelsebygning*
SAMFERDSEL OG KOMMUNIKASJON Ekspedisjonsbygning, terminal 411 Ekspedisjonsbygning, flyterminal, kontrolltårn 412 Jernbane- og T-banestasjon 415 Godsterminal 416 Postterminal 419 Annen ekspedisjon- og terminalbygning* Telekommunikasjonsbygning 429 Telekommunikasjonsbygning		FENGSEL, BEREDSKAP O.A. Fengselsbygning 819 Fengselsbygning* Beredskapsbygning 821 Politistasjon 822 Brannstasjon, ambulansestasjon 823 Fyrstasjon, losstasjon 824 Stasjon for radarovervåk. av fly-/skipstrafikk 825 Tiffuktsrom/bunker 829 Annen beredskapsbygning* 830 Monument 840 Offentlig toalett
	*) eller bygning som har nær tilknytning til tjener slike bygninger	

Opplysninger gitt i nabovarsel sendes kommunen sammen med søknaden
(Gjenpart av nabovarsel)
Pbl § 21-3

Tiltak på eiendommen						
Gnr	Bnr	Festnr	Seksjonsnr.	Adresse	Postnr.	Poststed
102	51			VABØVEGGEN 317	5955	LINDÅS
Eier/fester				Kommune		
KJETIL GRØNSBERG				LINDÅS		

Det varsles herved om:

<input type="checkbox"/> Nybygg	<input type="checkbox"/> Anlegg	<input checked="" type="checkbox"/> Endring av fasade	<input type="checkbox"/> Riving
<input type="checkbox"/> Skilt/reklame	<input type="checkbox"/> Påbygg/tilbygg	<input type="checkbox"/> Innhegning mot vegg	<input type="checkbox"/> Bruksendring
<input type="checkbox"/> Midlertidig bygning, konstruksjon eller anlegg	<input type="checkbox"/> Antennesystem	<input type="checkbox"/> Oppretting/ending av matrikkelenhet (eiendomsdelig) eller bortfeste	<input type="checkbox"/> Annet

Dispensasjon etter plan- og bygningsloven kapittel 19

<input type="checkbox"/> Plan- og bygningsloven med forskrifter	<input type="checkbox"/> Kommunale vedtekter	<input type="checkbox"/> Arealplaner	<input type="checkbox"/> Vegloven	Vedlegg nr B-
---	--	--------------------------------------	-----------------------------------	------------------

Arealdisponering

Sett kryss for gjeldende plan

<input type="checkbox"/> Arealdel av kommuneplan	<input type="checkbox"/> Reguleringsplan	<input type="checkbox"/> Bebyggelsesplan
--	--	--

Navn på plan

Beskriv nærmere hva nabovarseløt gjelder:

ALTAN PÅ 45M2 MOT NORD SAMT NOEN MINDRE FASADE ENDRING.

Vedlegg nr
Q-

Spørsmål vedrørende nabovarsel rettes til:

Foretak/tiltakshaver
AKTIV CONSULT VEST AS

Kontaktperson, navn Lee Allan Davies	E-post aktivconsultvest@gmail.c	Telefon 98232501	Mobil 98232501
---	------------------------------------	---------------------	-------------------

Søknaden kan sees på hjemmeside:
(ikke obligatorisk):

Merknader sendes til

Eventuelle merknader skal være mottatt innen 2 uker etter at dette varsel er sendt.
Ansvarlig søker/tiltakshaver skal sammen med søknad sende innkomne merknader og redegjøre for evt. endringer.

Navn AKTIV CONSULT VEST AS	Postadresse Saudalen 114
Postnr 5124	Poststed MORVIK
E-post aktivconsultvest@gmail.com	

Vedlegg

Beskrivelse av vedlegg	Gruppe	Nr. fra - til	Ikke relevant
Dispensasjonssøknad /vedtak	B	-	<input checked="" type="checkbox"/>
Situasjonsplan	D	1 - 1	<input type="checkbox"/>
Tegninger (snitt og fasade)	E	1 -	<input type="checkbox"/>
Andre vedlegg	Q	-	<input checked="" type="checkbox"/>

Underskrift

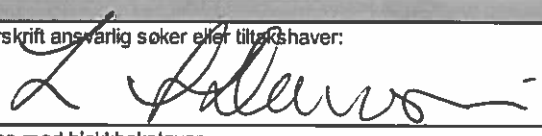
Sted MORVIK	Dato 21.07.2016	Underskrift ansvarlig søker eller tiltakshaver: 
		Gjentas med blokkbokstaver LEE ALLAN DAVIES

Vedlegg C -	Side - av
----------------	--------------



Kvittering for nabovarsel sendes kommunen sammen med søknaden

Nabovarsel kan enten sendes som rekommandert sending, overleveres personlig mot kvittering eller sendes på e-post mot kvittering. Med kvittering for mottatt e-post menes en e-post fra nabo/gjenboer som bekrefter å ha mottatt nabovarslet. Ved personlig overlevering vil signatur gjelde som bekreftelse på at varslet er mottatt. Det kan også signeres på at man gir samtykke til tiltaket.

Tiltaket gjelder							
Eiendom/ byggested	Gnr.	Bnr.	Festnr.	Seksjonsnr.	Bygningsnr.	Bolignr.	Kommune
	102 51				LINDÅS		
	Adresse VABOVEGEN 317				Postnr.	Poststed LINDÅS	
	5955				LINDÅS		

Følgende naboer har mottatt eller fått rek. sending av vedlagte nabovarsel med tilhørende vedlegg:

Nabo-/gjenboerelendom				Eier/fester av nabo-/gjenboerelendom			
Gnr.	Bnr.	Festnr.	Seksjonsnr.	Eiers/festers navn		Dato sendt e-post	
102	67			ROBERT FERLØUSER/KARI JOHSEN			
Adresse VABOVEGEN 319				Adresse RINDALEN 77			
Postnr. 5955				Postnr. 5099			
Poststed LINDÅS				Poststed BERGEN			
Personlig kvittering for		Dato	Sign.	Personlig kvittering for		Dato	Sign.
<input checked="" type="checkbox"/> mottatt varsel		5/6-16	<i>[Signature]</i>	<input checked="" type="checkbox"/> samtykke til tiltaket		5/6-16	<i>[Signature]</i>

Nabo-/gjenboerelendom				Eier/fester av nabo-/gjenboerelendom			
Gnr.	Bnr.	Festnr.	Seksjonsnr.	Eiers/festers navn		Dato sendt e-post	
102	6			MARI BRITT SÆLE HODNELAND		3-6-16	
Adresse 102/6 VABOVEGEN				Adresse VABOVEGEN			
Postnr. 5955				Postnr. 5955			
Poststed LINDÅS				Poststed LINDÅS			
Personlig kvittering for		Dato	Sign.	Personlig kvittering for		Dato	Sign.
<input type="checkbox"/> mottatt varsel				<input type="checkbox"/> samtykke til tiltaket			

Nabo-/gjenboerelendom				Eier/fester av nabo-/gjenboerelendom			
Gnr.	Bnr.	Festnr.	Seksjonsnr.	Eiers/festers navn		Dato sendt e-post	
102	44			SUEIN CATO SVERRESVOLD		3-6-16	
Adresse VABOVEGEN 315				Adresse MYRDALSKEGEN 307A			
Postnr. 5955				Postnr. 5117			
Poststed LINDÅS				Poststed LILLET			
Personlig kvittering for		Dato	Sign.	Personlig kvittering for		Dato	Sign.
<input type="checkbox"/> mottatt varsel				<input type="checkbox"/> samtykke til tiltaket			

Nabo-/gjenboerelendom				Eier/fester av nabo-/gjenboerelendom			
Gnr.	Bnr.	Festnr.	Seksjonsnr.	Eiers/festers navn		Dato sendt e-post	
Adresse				Adresse			
Postnr.				Postnr.			
Poststed				Poststed			
Personlig kvittering for		Dato	Sign.	Personlig kvittering for		Dato	Sign.
<input type="checkbox"/> mottatt varsel				<input type="checkbox"/> samtykke til tiltaket			

Nabo-/gjenboerelendom				Eier/fester av nabo-/gjenboerelendom			
Gnr.	Bnr.	Festnr.	Seksjonsnr.	Eiers/festers navn		Dato sendt e-post	
Adresse				Adresse			
Postnr.				Postnr.			
Poststed				Poststed			
Personlig kvittering for		Dato	Sign.	Personlig kvittering for		Dato	Sign.
<input type="checkbox"/> mottatt varsel				<input type="checkbox"/> samtykke til tiltaket			

Det er per dags dato innlevert rekommandert sending til ovennevnte adressater.

Samlet antall sendinger: _____ Sign. 



Lavås Post i Butikk
Coop Extra Lavås
Postboks 201 Lavås
5828 Bergen
Org.nr. 931186744 MVA

Ant. Varetekst. Beløp MVA

1 Rek Snå Innland kr 148,00 25%
(MAY BRITT SAELE HOVDELAND)
(VABOVEGEN)
(5955) **10216**
(LINDAS) **Feltpis.**
(Vekt Manuell:0,010 kg)
(Destinasjon:Norge)
(Nr.:RR16676649310)

1 Rek Snå Innland kr 148,00 25%
(SVEIN LATO SVERRESVOLD)
(NYDALSSKOLEN 307A)
(5117)
(ULSET) **102140**
(Vekt Manuell:0,010 kg)
(Destinasjon:Norge)
(Nr.:RR16676650210)

1 Frimeker kr 17,00 25%
(Vekt Manuell:0,036 kg)
(Destinasjon:Norge)

Total kr 313,00

Kortbetaling kr 313,00

Mva sat Grunnlag Mva sun
25% kr 250,40 kr 62,60

Tern: 14153549-535155 **Denne del klistres på kvittering RR 1667 6849 3 NO**

BankAxept **Denne del klistres på kvittering RR 1667 6850 2 NO**
****37720-9
AID: 05780000021010
TVR: 8000048000
EINHAUSEN/NNK11

IS1: 6800
GODKJENT
2016-06 03 12:41
Ref.: 424255 007620 IA1 Uttaksavgift kan
Resp.: 00 forekomme
A FEE MAY BE ADDED BY
KJØP THE ISSUER
NOK 313,00
BANK-ENSENPLAR

LEG:



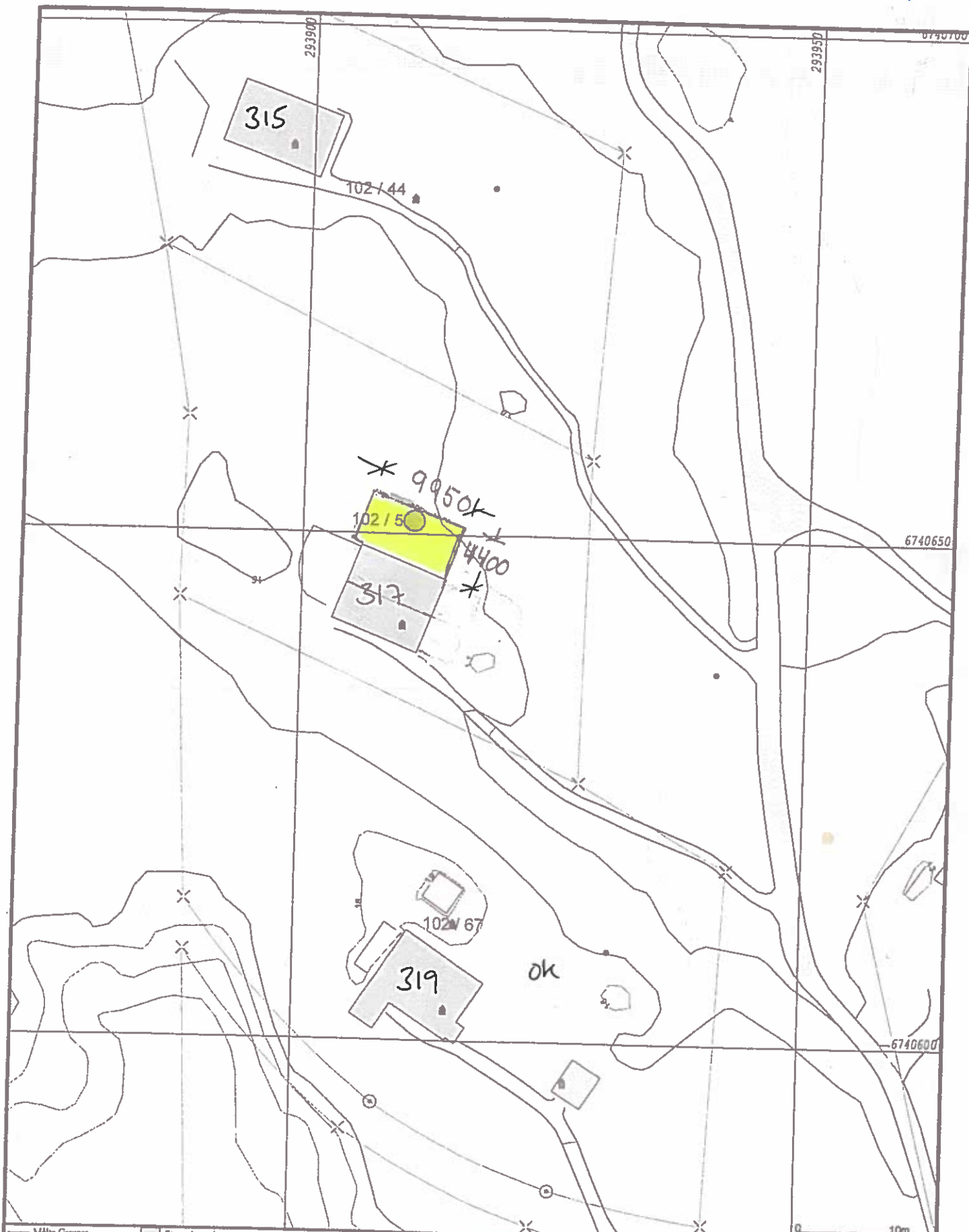

- Målte Grenser
- Registrerte Grenser
- ∩ Udefinert grenser
- ! Terrenghøyde grense
- ⊙ Konstruert grensepunkt
- Bolig
- Bustad m/leilighet
- Våningshus
- Storre bustader
- Hytte/feriehuis
- Garage/Anhus
- Industri/lager
- Andre bygg



Lindås kommune
Geodata avdeling



Dato: 2014.04.25
Sign: liei

Gnr 102 bnr 51

Målestokk
1:500

Beliggenhet og høyder må oppfattes som orienterende.

HANDMA DEN
29 JUNI 1976
LINDAS L. JÄRNINGSRÅL

LINDAS L. JÄRNINGSRÅL
U1082 - 5.5-76
Arkiv nr. 102-51

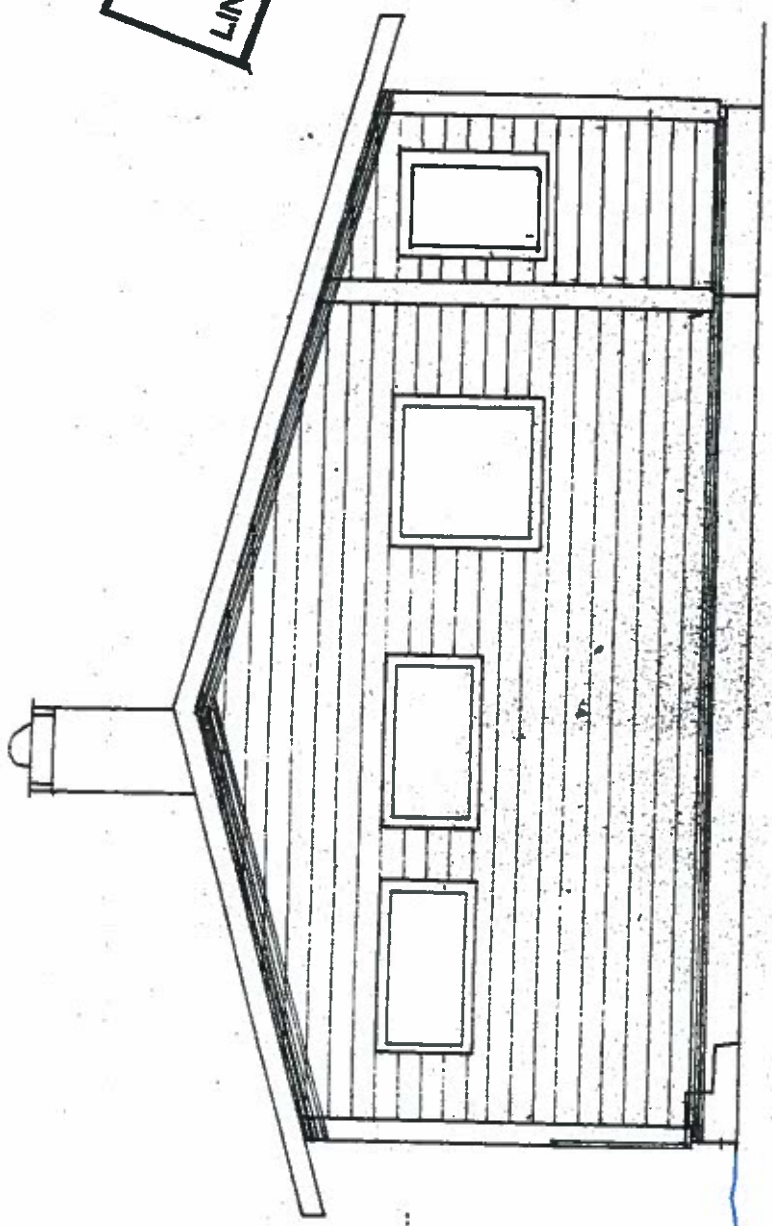

EKSISTERENDE

E-1

Nr 5	FASADE VEST
	skisse B map

E-2

Nr 6	FASADE SYD	1:50
Stene Bussø		

LINDSØS

28-51

IKSISTERENDE

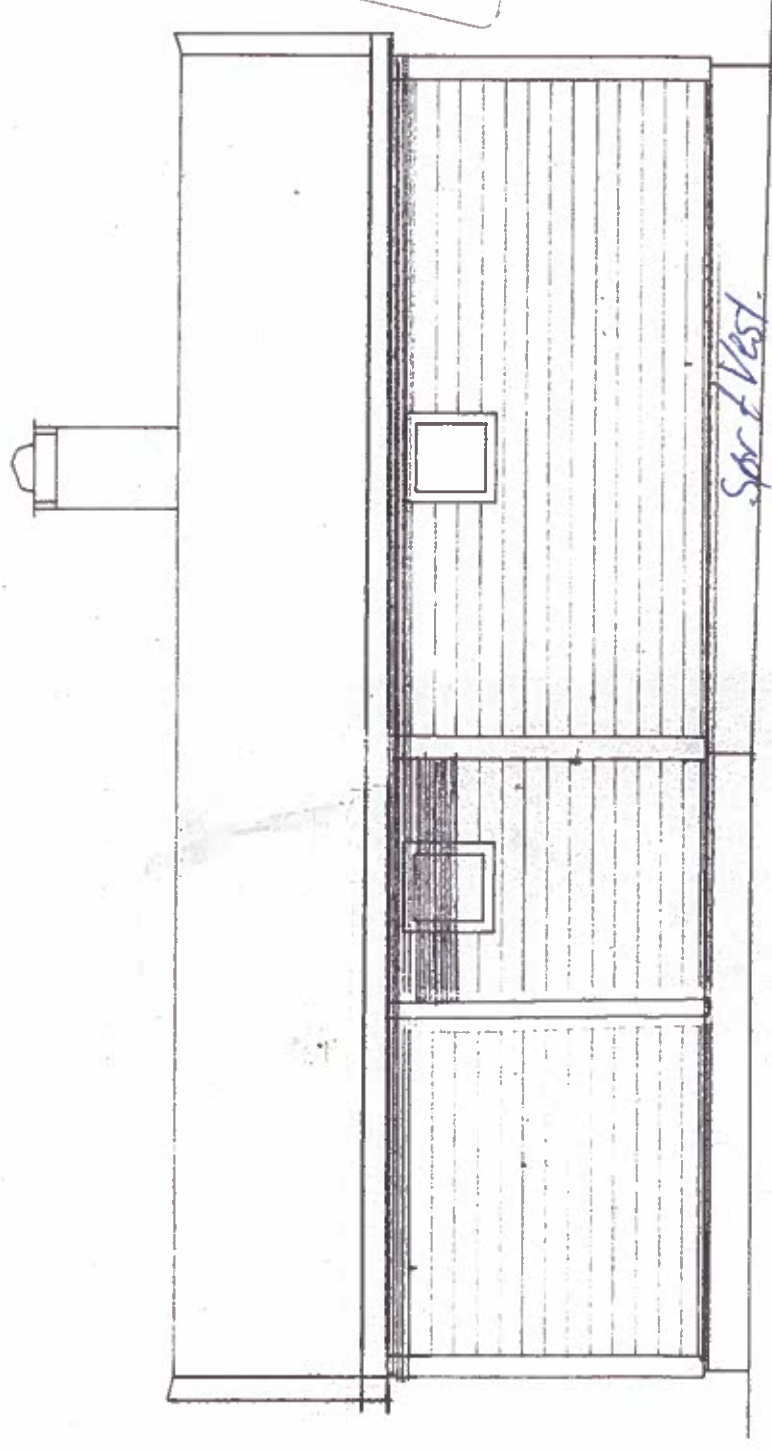

Sør Vest

E-3

HANDTAKMA DEN
29 JUNI 1976
LINDAS BYGNINGSRÅD

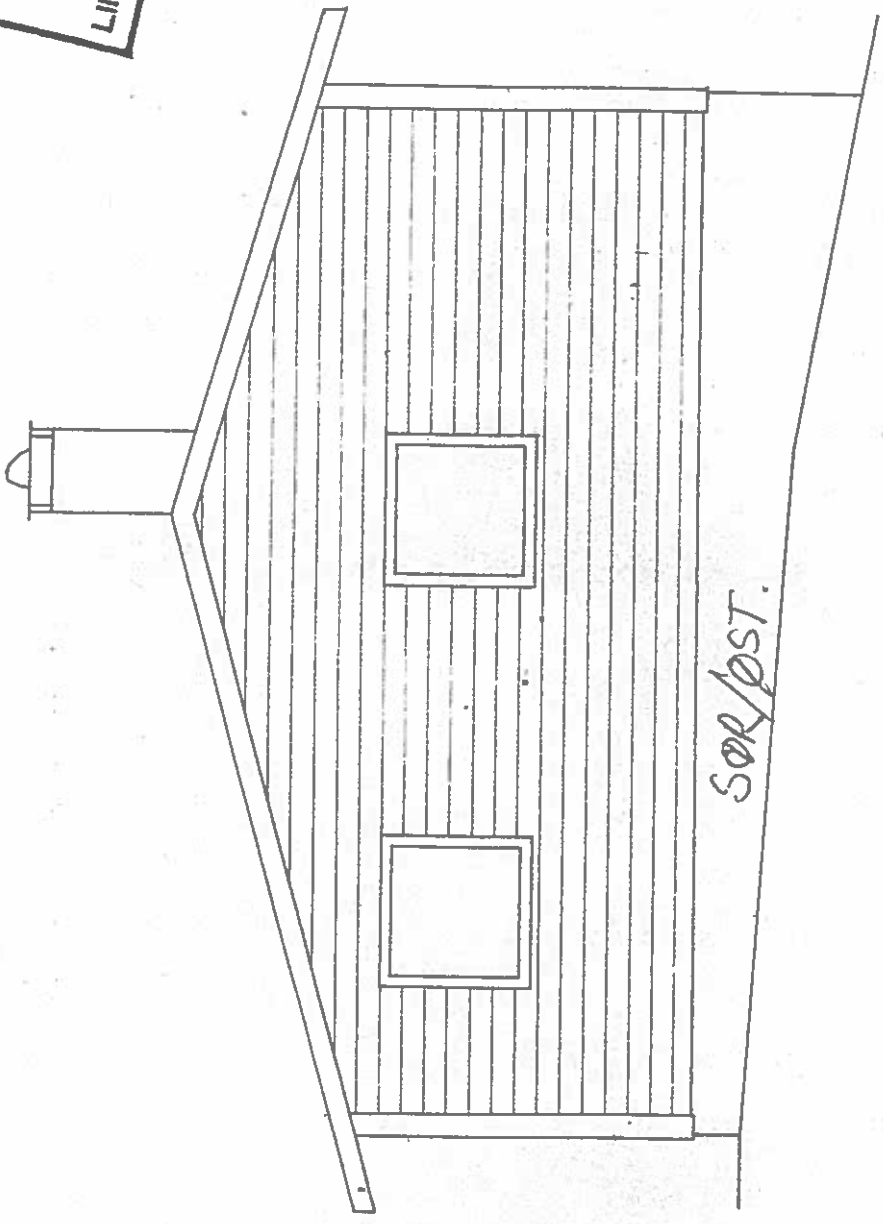

SØR/ØST.

EKSISTERENDE;

Nr 3	FASADE ØST	1:50
Stena Brønnø		

1923
- 29
LINEA BY

ING. K. J. ...
01001 - 5.576
Arkiv nr. 102-51

E-4

Nr 4 FASADE NORD
Stene Bando

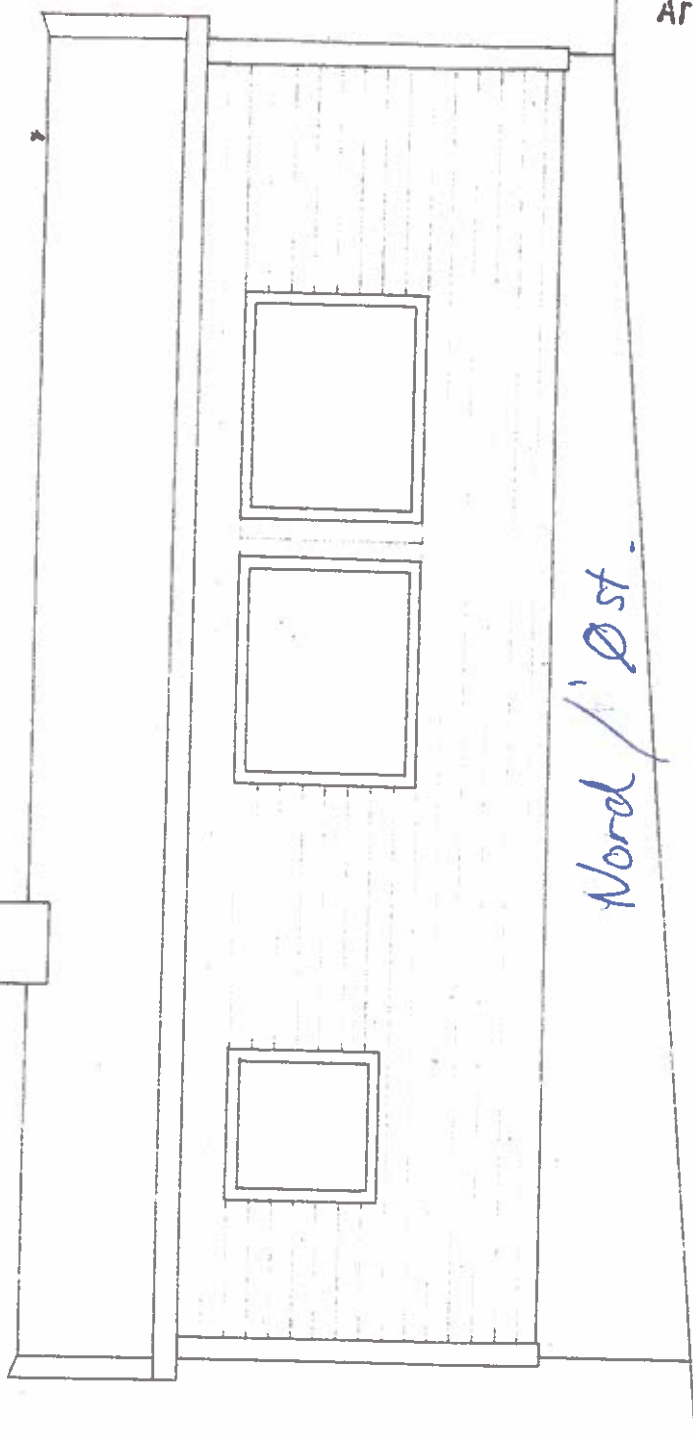

Nord / Øst.

Ekisterende i

NORD/ØST

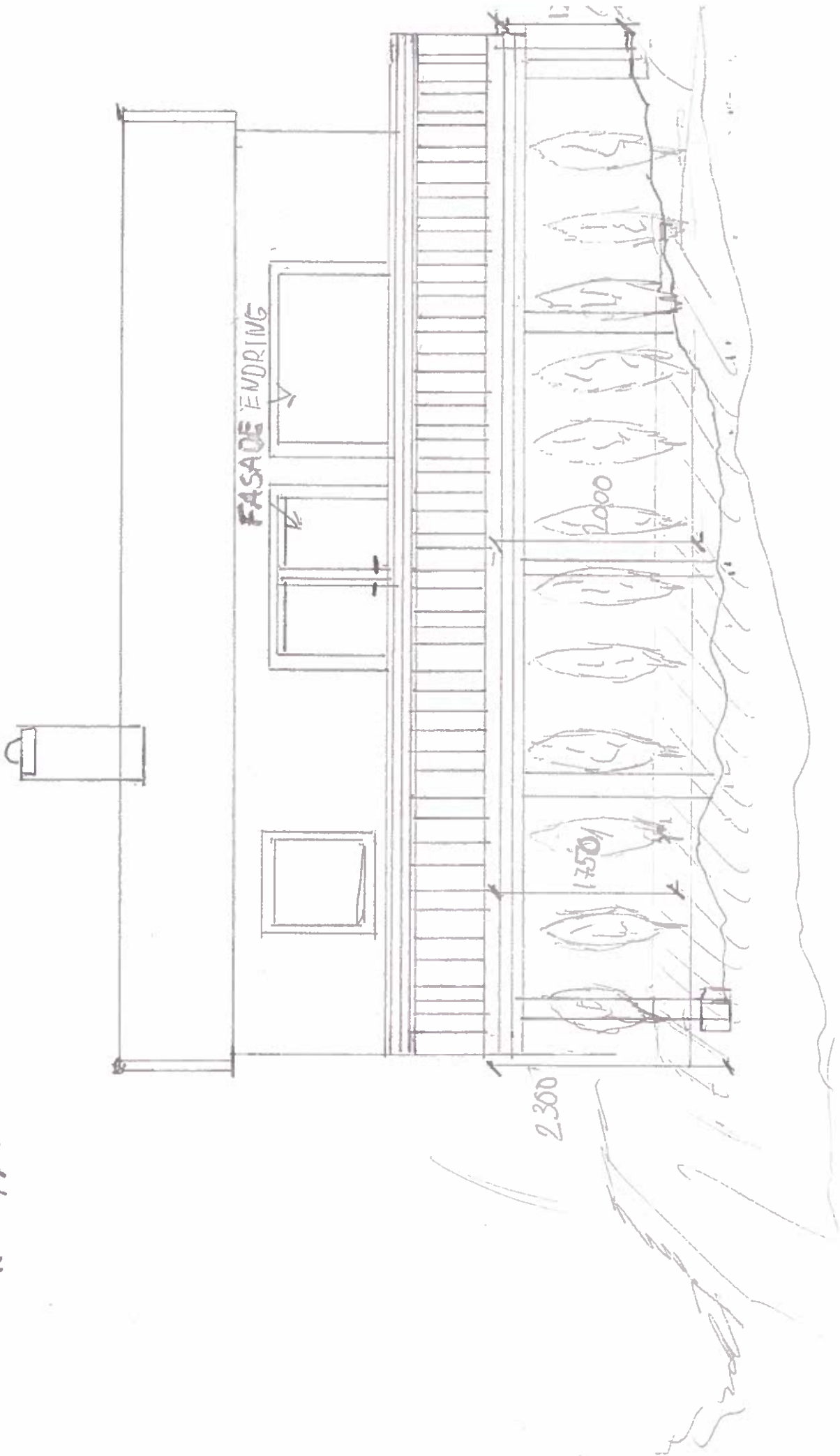

E-5

Omset

HANDMADE
29 JUNI 1976
LINDAS L. LUNINGSRA

LINDAS L. LUNINGSRA
IND. KONT.

01081 - 3.5-76

Arket. nr. 102-51

E-6

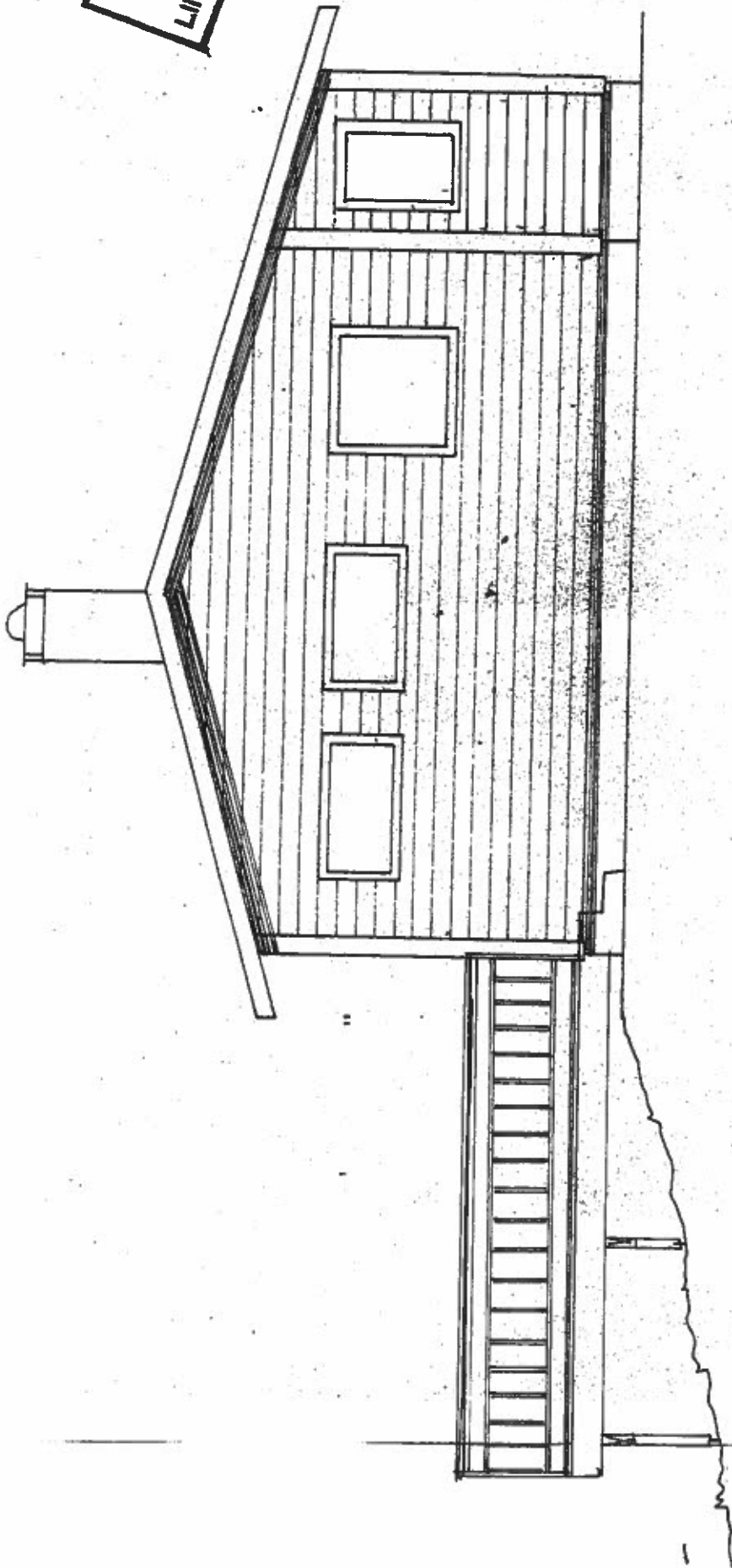

OMSKET;

Nr 5	FASADE VEST
	Shute B map

SNITT A

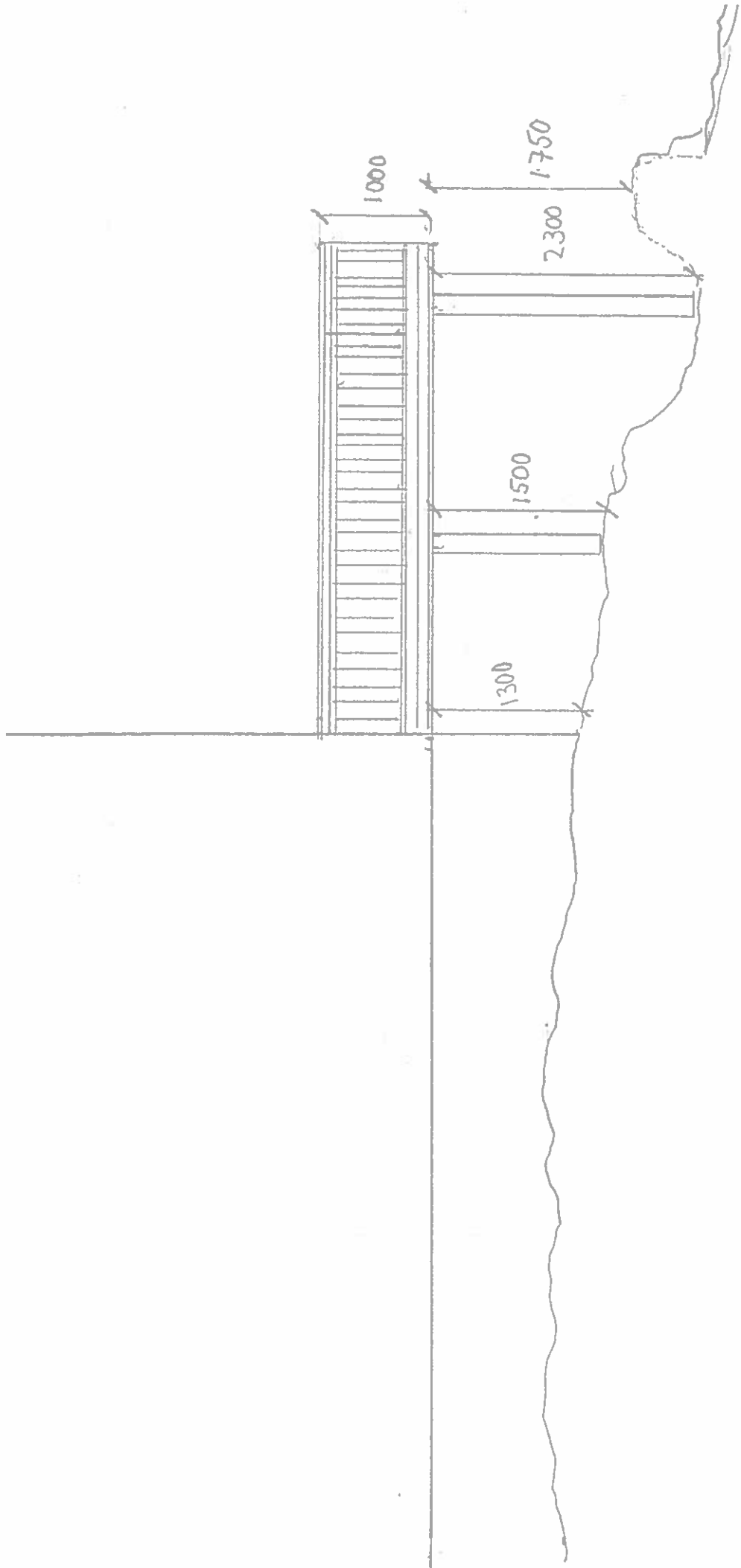

1:50

SNIT B

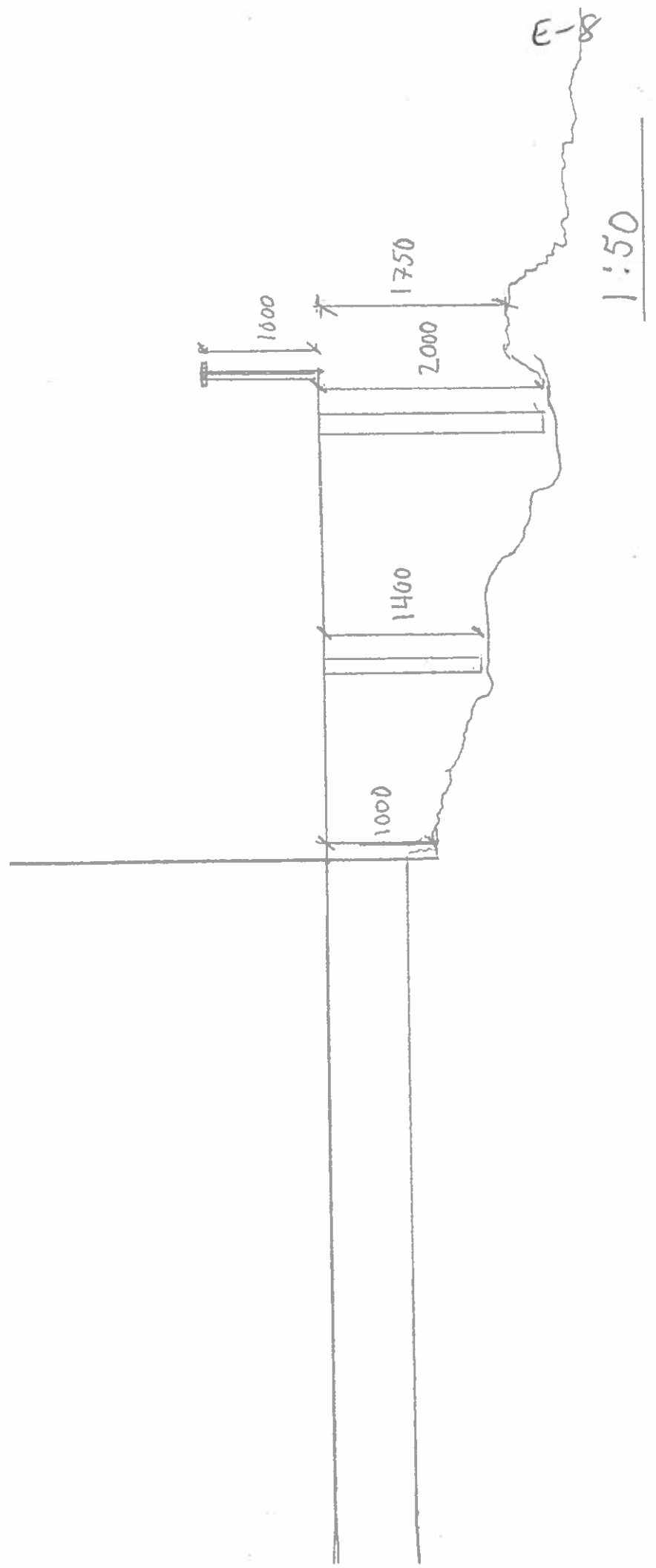

SWITT C

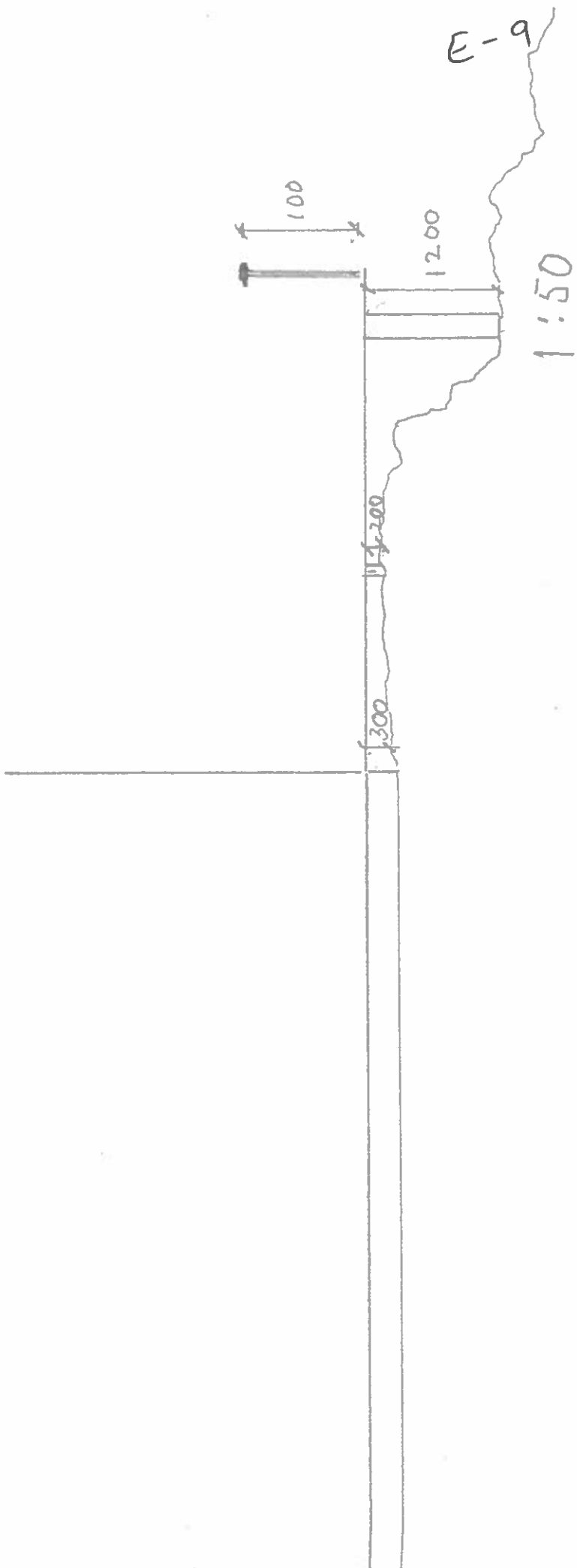

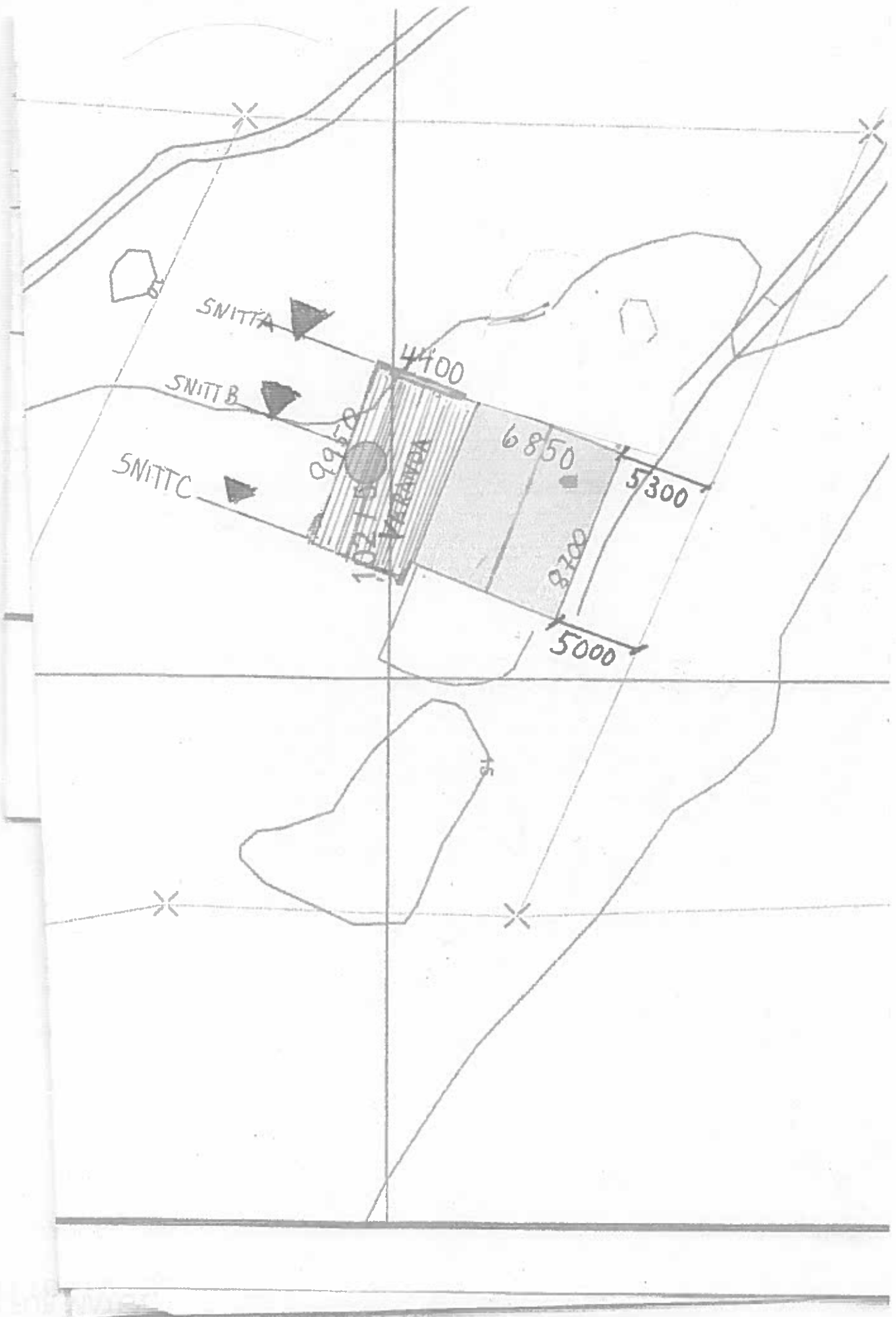

Søknad om tillatelse til tiltak- ett-trinns søknad.

Bakgrunn;

Tiltakshaverne ønsker å bygge en altan på 45m² på fasade mot nord samt bytte et vindu mot nord for en to-fløyet terrasse dør

Nabovarsel;

Alle nabo som er varslet om tiltaket har ikke kommet med noen merknad.

A handwritten signature in blue ink, appearing to read 'L. Lunde', is located in the lower-left quadrant of the page.

G-1

Erklæring om ansvarsrett

etter plan- og bygningsloven (pbl) § 23-3

Erklæringen gjelder							
Eiendom / byggeslett	Gnr.	Bnr.	Festnr.	Seksjonsnr.	Bygningsnr.	Bolignr.	Kommune
	102	51				317	LINDÅS
Adresse					Postnr.	Poststed	
VABØVEGGEN 317					5955	LINDÅS	

Foretak		
Foretakets navn		Organisasjonsnr.
AKTIV CONSULT VEST AS		911943085
Adresse		Postnr.
Saudalen 114		5124
		Poststed
		MORVIK
Kontaktperson		Telefon
Lee Davies		98232501
		Mobiltelefon
		98232501
E-post		
aktivconsultvest@gmail.com		
Foreligger sentral godkjenning? <input checked="" type="checkbox"/> Ja <input type="checkbox"/> Nei		
Hvis ja, dekkes ansvarsområdene av sentral godkjenning? <input type="checkbox"/> Helt <input checked="" type="checkbox"/> Delvis <input type="checkbox"/> Nei		

Ansvarsområde						
Funksjon (SØK, PRO, UTF, kontroll)	Beskriv arbeidet foretaket skal ha ansvar for	Tiltaks-klasse	Våre samsvarserklæringer/kontrollerklæringer vil foreligge ved: (sett X)			
			Søknad om ramme- tillatelse	Søknad om igangsettings- tillatelse/ett- trinns søknad	Søknad om midlertidig brukstillatelse	Søknad om ferdigattest
SØK	Hele tiltaket	1	<input type="checkbox"/>	<input checked="" type="checkbox"/>	<input type="checkbox"/>	<input type="checkbox"/>
PRO	Hele tiltaket	1	<input type="checkbox"/>	<input checked="" type="checkbox"/>	<input type="checkbox"/>	<input type="checkbox"/>
UTF	Hele tiltaket	1	<input type="checkbox"/>	<input checked="" type="checkbox"/>	<input type="checkbox"/>	<input type="checkbox"/>
			<input type="checkbox"/>	<input type="checkbox"/>	<input type="checkbox"/>	<input type="checkbox"/>
			<input type="checkbox"/>	<input type="checkbox"/>	<input type="checkbox"/>	<input type="checkbox"/>
			<input type="checkbox"/>	<input type="checkbox"/>	<input type="checkbox"/>	<input type="checkbox"/>
			<input type="checkbox"/>	<input type="checkbox"/>	<input type="checkbox"/>	<input type="checkbox"/>
			<input type="checkbox"/>	<input type="checkbox"/>	<input type="checkbox"/>	<input type="checkbox"/>
			<input type="checkbox"/>	<input type="checkbox"/>	<input type="checkbox"/>	<input type="checkbox"/>
			<input type="checkbox"/>	<input type="checkbox"/>	<input type="checkbox"/>	<input type="checkbox"/>
			<input type="checkbox"/>	<input type="checkbox"/>	<input type="checkbox"/>	<input type="checkbox"/>
			<input type="checkbox"/>	<input type="checkbox"/>	<input type="checkbox"/>	<input type="checkbox"/>

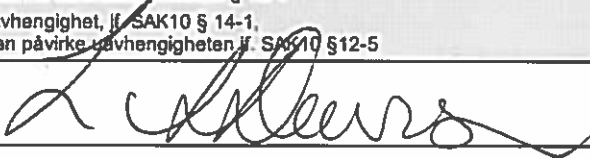
Erklæring og underskrift	
Foretaket er kjent med reglene om straff og sanksjoner i pbl kap 32 og at det kan medføre reaksjoner dersom det gis uniktige opplysninger. Foretaket forplikter seg til å stille med nødvendig kompetanse i tiltaket jf. SAK10 kap. 10 og 11	
<input checked="" type="checkbox"/> Ansvarlig prosjekterende erklærer at prosjekteringen skal være planlagt, gjennomført og kvalitetssikret i henhold til pbl jf. SAK10 §12-3	
<input checked="" type="checkbox"/> Ansvarlig utførende erklærer at arbeidet ikke skal starte før det foreligger kvalitetssikret produksjonsunderlag for respektive del av utførelsen jf SAK10 § 12-4	
<input type="checkbox"/> Ansvarlig kontrollerende erklærer uavhengighet, jf. SAK10 § 14-1, og vil redegjøre for endringer som kan påvirke uavhengigheten jf. SAK10 §12-5	
Dato	Underskrift
21-07-16	
Gjentas med blokkbokstaver L.A.Davies.	

Gjennomføringsplan

Versjonsnr. 01	Dato 25/7/16	Signatur, ansr. søker 						
Eiendom / byggested 102	Bnr. 51	Festnr.	Saksj.nr.	Bygn.nr.	Kommune LINDÅS	Adresse VABØVEGGEN 317	Postnr. 5955	Poststed LINDÅS

Beskrivelse av fagområde, ansvarsområde, tiltaksklasse (i hhv. prosjektering, utførelse og kontroll)		Tiltaks-klasse	Kryss for planlagt samsvars erklæring / kontroll erklæring erstattes med dato når denne foreligger			Søknad om innarbeidet innen ansvarsområdet er avsluttet		
Alle fagområder i tiltaket	Beskrivelse av ansvarsområdet hentet fra erklæring om ansvarsrett		Søknad om rammetillatelse	Søknad om igangsettings-tillatelse/ett-trinns søknad	Søknad om midlertidig brukstillatelse		Søknad om ferdigstøttet	
(1)	(2)	(3)	(4)	(5)	(6)	(7)	(8)	(9)
SØK	Hele tiltaket	1	aktiv consult vest 911943085	<input type="checkbox"/>	<input checked="" type="checkbox"/>	<input type="checkbox"/>	<input type="checkbox"/>	<input type="checkbox"/>
PRO	Hele tiltaket	1	aktiv consult vest 911943085	<input type="checkbox"/>	<input checked="" type="checkbox"/>	<input type="checkbox"/>	<input type="checkbox"/>	<input type="checkbox"/>
UTF	Hele tiltaket	1	aktiv consult vest 911943085	<input type="checkbox"/>	<input checked="" type="checkbox"/>	<input type="checkbox"/>	<input type="checkbox"/>	<input type="checkbox"/>
				<input type="checkbox"/>	<input type="checkbox"/>	<input type="checkbox"/>	<input type="checkbox"/>	<input type="checkbox"/>
				<input type="checkbox"/>	<input type="checkbox"/>	<input type="checkbox"/>	<input type="checkbox"/>	<input type="checkbox"/>
				<input type="checkbox"/>	<input type="checkbox"/>	<input type="checkbox"/>	<input type="checkbox"/>	<input type="checkbox"/>
				<input type="checkbox"/>	<input type="checkbox"/>	<input type="checkbox"/>	<input type="checkbox"/>	<input type="checkbox"/>
				<input type="checkbox"/>	<input type="checkbox"/>	<input type="checkbox"/>	<input type="checkbox"/>	<input type="checkbox"/>
				<input type="checkbox"/>	<input type="checkbox"/>	<input type="checkbox"/>	<input type="checkbox"/>	<input type="checkbox"/>
				<input type="checkbox"/>	<input type="checkbox"/>	<input type="checkbox"/>	<input type="checkbox"/>	<input type="checkbox"/>
				<input type="checkbox"/>	<input type="checkbox"/>	<input type="checkbox"/>	<input type="checkbox"/>	<input type="checkbox"/>
				<input type="checkbox"/>	<input type="checkbox"/>	<input type="checkbox"/>	<input type="checkbox"/>	<input type="checkbox"/>
				<input type="checkbox"/>	<input type="checkbox"/>	<input type="checkbox"/>	<input type="checkbox"/>	<input type="checkbox"/>
				<input type="checkbox"/>	<input type="checkbox"/>	<input type="checkbox"/>	<input type="checkbox"/>	<input type="checkbox"/>
				<input type="checkbox"/>	<input type="checkbox"/>	<input type="checkbox"/>	<input type="checkbox"/>	<input type="checkbox"/>
				<input type="checkbox"/>	<input type="checkbox"/>	<input type="checkbox"/>	<input type="checkbox"/>	<input type="checkbox"/>
				<input type="checkbox"/>	<input type="checkbox"/>	<input type="checkbox"/>	<input type="checkbox"/>	<input type="checkbox"/>
				<input type="checkbox"/>	<input type="checkbox"/>	<input type="checkbox"/>	<input type="checkbox"/>	<input type="checkbox"/>
				<input type="checkbox"/>	<input type="checkbox"/>	<input type="checkbox"/>	<input type="checkbox"/>	<input type="checkbox"/>
				<input type="checkbox"/>	<input type="checkbox"/>	<input type="checkbox"/>	<input type="checkbox"/>	<input type="checkbox"/>
				<input type="checkbox"/>	<input type="checkbox"/>	<input type="checkbox"/>	<input type="checkbox"/>	<input type="checkbox"/>
				<input type="checkbox"/>	<input type="checkbox"/>	<input type="checkbox"/>	<input type="checkbox"/>	<input type="checkbox"/>
				<input type="checkbox"/>	<input type="checkbox"/>	<input type="checkbox"/>	<input type="checkbox"/>	<input type="checkbox"/>
				<input type="checkbox"/>	<input type="checkbox"/>	<input type="checkbox"/>	<input type="checkbox"/>	<input type="checkbox"/>
				<input type="checkbox"/>	<input type="checkbox"/>	<input type="checkbox"/>	<input type="checkbox"/>	<input type="checkbox"/>
				<input type="checkbox"/>	<input type="checkbox"/>	<input type="checkbox"/>	<input type="checkbox"/>	<input type="checkbox"/>
				<input type="checkbox"/>	<input type="checkbox"/>	<input type="checkbox"/>	<input type="checkbox"/>	<input type="checkbox"/>
				<input type="checkbox"/>	<input type="checkbox"/>	<input type="checkbox"/>	<input type="checkbox"/>	<input type="checkbox"/>
				<input type="checkbox"/>	<input type="checkbox"/>	<input type="checkbox"/>	<input type="checkbox"/>	<input type="checkbox"/>
				<input type="checkbox"/>	<input type="checkbox"/>	<input type="checkbox"/>	<input type="checkbox"/>	<input type="checkbox"/>
				<input type="checkbox"/>	<input type="checkbox"/>	<input type="checkbox"/>	<input type="checkbox"/>	<input type="checkbox"/>
				<input type="checkbox"/>	<input type="checkbox"/>	<input type="checkbox"/>	<input type="checkbox"/>	<input type="checkbox"/>
				<input type="checkbox"/>	<input type="checkbox"/>	<input type="checkbox"/>	<input type="checkbox"/>	<input type="checkbox"/>
				<input type="checkbox"/>	<input type="checkbox"/>	<input type="checkbox"/>	<input type="checkbox"/>	<input type="checkbox"/>
				<input type="checkbox"/>	<input type="checkbox"/>	<input type="checkbox"/>	<input type="checkbox"/>	<input type="checkbox"/>
				<input type="checkbox"/>	<input type="checkbox"/>	<input type="checkbox"/>	<input type="checkbox"/>	<input type="checkbox"/>
				<input type="checkbox"/>	<input type="checkbox"/>	<input type="checkbox"/>	<input type="checkbox"/>	<input type="checkbox"/>
				<input type="checkbox"/>	<input type="checkbox"/>	<input type="checkbox"/>	<input type="checkbox"/>	<input type="checkbox"/>
				<input type="checkbox"/>	<input type="checkbox"/>	<input type="checkbox"/>	<input type="checkbox"/>	<input type="checkbox"/>
				<input type="checkbox"/>	<input type="checkbox"/>	<input type="checkbox"/>	<input type="checkbox"/>	<input type="checkbox"/>
				<input type="checkbox"/>	<input type="checkbox"/>	<input type="checkbox"/>	<input type="checkbox"/>	<input type="checkbox"/>
				<input type="checkbox"/>	<input type="checkbox"/>	<input type="checkbox"/>	<input type="checkbox"/>	<input type="checkbox"/>
				<input type="checkbox"/>	<input type="checkbox"/>	<input type="checkbox"/>	<input type="checkbox"/>	<input type="checkbox"/>
				<input type="checkbox"/>	<input type="checkbox"/>	<input type="checkbox"/>	<input type="checkbox"/>	<input type="checkbox"/>
				<input type="checkbox"/>	<input type="checkbox"/>	<input type="checkbox"/>	<input type="checkbox"/>	<input type="checkbox"/>
				<input type="checkbox"/>	<input type="checkbox"/>	<input type="checkbox"/>	<input type="checkbox"/>	<input type="checkbox"/>
				<input type="checkbox"/>	<input type="checkbox"/>	<input type="checkbox"/>	<input type="checkbox"/>	<input type="checkbox"/>
				<input type="checkbox"/>	<input type="checkbox"/>	<input type="checkbox"/>	<input type="checkbox"/>	<input type="checkbox"/>
				<input type="checkbox"/>	<input type="checkbox"/>	<input type="checkbox"/>	<input type="checkbox"/>	<input type="checkbox"/>