

X

		<input checked="" type="checkbox"/> Søknad om tiltak; oppretting eller endring av matrikkeleining (deling). Pbl § 20-1 m <input type="checkbox"/> Krav om matrikulering ² av eining(ar) som ikkje krev handsaming etter Pbl § 20-1 m, eller oppmålingsforretning etter MI § 33.MI § 5, siste ledd og matrikkelforskrift §§ 43-48 <input checked="" type="checkbox"/> Rekvisisjon av oppmålingsforretning	Journalføring/stempel: <div style="border: 1px solid black; padding: 5px; text-align: center;"> LINDÅS KOMMUNE </div> Klassering <div style="text-align: center; font-size: 1.2em;">26. 07. 2016</div> <table border="1" style="width: 100%; border-collapse: collapse;"> <tr> <td style="width: 50%;">Ark. saksnr. 16/2423</td> <td style="width: 50%;">Løpenr.</td> </tr> <tr> <td>Sakslr.</td> <td>Tilgangskode</td> </tr> </table>	Ark. saksnr. 16/2423	Løpenr.	Sakslr.	Tilgangskode
Ark. saksnr. 16/2423	Løpenr.						
Sakslr.	Tilgangskode						
Til kommune: LINDÅS							
Søknaden/rekvisisjonen gjeld: ³		Plan- og byggslova (Pbl.), Matrikellova (MI.)					
Elgedom(ar)	Gnr: 58 Bnr: 7 Fnr: Snr:						
	Gnr: Bnr: Fnr: Snr:						
Søknad om tiltak (deling) etter, Pbl. § 20-1 m og matrikulering etter MI. § 5.	Salstype, Pbl. § 20-1 m:	Søknad om dispensasjon jf. pbl. § 20-1 m:					
	<input checked="" type="checkbox"/> A Ny grunneigedom <input type="checkbox"/> B Ny festegrund over 10 år <input type="checkbox"/> C Arealoverføring <input type="checkbox"/> D Nytt jordsameige <input type="checkbox"/> E Ny anleggseigedom	<input type="checkbox"/> Plan- og byggslov <input checked="" type="checkbox"/> Kommuneplan <input type="checkbox"/> Reguleringsplan <input type="checkbox"/> Utbyggingsplan (eldre lovverk)					
Deling i samsvar med: <input type="checkbox"/> Reguleringsplan <input type="checkbox"/> Utbyggingsplan (eldre lovverk) <input type="checkbox"/> Privat forslag <input type="checkbox"/> Anna:							
Krav om matrikulering av einingar som ikkje krev handsaming etter Pbl. § 20-1 m, eller oppmålingsforretning etter MI. § 33. ⁴	<input type="checkbox"/> Matrikulering av einingar, og rettar (festeforhold, bruksrettar o.a.) som er tildelt matrikelnummer etter tidligare regelverk (MI. § 5, siste ledd) <input type="checkbox"/> Samanslåing (MI. § 18) <input type="checkbox"/> Føring av referanse til eksisterande grense, (MI. § 19) <input type="checkbox"/> Matrikulering av eksisterande umatrikulert eining (MI. § 13) <input type="checkbox"/> Registrering av uregistrert jordsameige (MI. § 14) <input type="checkbox"/> Registrering av samla eigedom (MI. § 20)						
Rekvisisjon av oppmålingsforretning, MI. § 33.	Oppmålingsforretning for matrikkeleining(ar) i medhald av løyve (delingsvedtak) etter Pbl. 20-1 m: <input type="checkbox"/> Grunneigedom <input type="checkbox"/> Anleggseigedom <input type="checkbox"/> Jordsameige <input type="checkbox"/> Festegrund <input type="checkbox"/> Arealoverføring Må fyllast ut dersom alternativ B eller C er ønskt:						
	A) <input checked="" type="checkbox"/> Ønskjer gjennomført utan ugrunna opphald (frist 16 veker etter pbl.-vedtak, § 20-1 m + eventuell vinterforskrift, MI. § 18,3)	B) <input type="checkbox"/> Ønskjer å utsette oppmåling og matrikulering. Skal sjolv gje tilbagemelding når det er ønskeleg å få utført arbeidet. (Etter 3 år få godkjenning fell gjeve løyve etter pbl. bort.)	C) <input type="checkbox"/> Ønskjer av særlege årsaker å gjennomføre matrikulering men utsett fullføring av oppmålingsforretninga i medhald av matrikellova § 6. (Kommunen fastset frist for fullføring, ikkje lenger enn 3 år)				
	For alt C); oppgje særlege grunnar (eventuelt i eige vedlegg):						
Oppmålingsforretning for matrikkeleining(ar) som ikkje krev løyve (delingsvedtak) etter pbl. 20-1 m: <input type="checkbox"/> Oppmålingsforretning over eksisterande matrikkeleining (MI. § 33) <input type="checkbox"/> Klårlegging av eksisterande grenser (MI. § 33) <input type="checkbox"/> Grensejustering (MI. § 16) <input type="checkbox"/> Uteareal til eigarseksjon (jf. eigarseksjonslova § 7 og matrikkelforskrifta § 35)							

Spesifikasjon av parsell(ar) som vert søkt oppretta som matrikkeleining(ar):					
Parsell nr.	Areal ca. m²	Arealtype for deling	Eventuelt journal nr	Eventuelt namn og adresse på kjøpar/festar	
1	1400 m2	Innm.beite		Karoline Lygre og Krister Langenes	
Opplysingar om omsøkt tiltak; bruk, tilkomst, vassforsyning og avlaup:					
Parsellen/ane skal nyttast til 5	<input checked="" type="checkbox"/> Sjølvstendig brukseining		<input type="checkbox"/> Tilleggsareal til	GNR: BNR: FNR: SNR:	
	<input checked="" type="checkbox"/> Bustadhus	<input type="checkbox"/> Offentleg verksemd	<input type="checkbox"/> Offentleg friluftsområde		
	<input type="checkbox"/> Fritidshus	<input type="checkbox"/> Landbruk/Fiske	<input type="checkbox"/> Offentleg veg		
	<input type="checkbox"/> Industri/Bergverk	<input type="checkbox"/> Naturvern	<input type="checkbox"/> Kommunikasjonsareal / teknisk anlegg		
	<input type="checkbox"/> Varehandel/bank/forsikring/hotell/restaurant/anna:				
Tilkomst	<input checked="" type="checkbox"/> Riks-/fylkesveg		<input type="checkbox"/> Kommunal veg	<input type="checkbox"/> Privat veg	
Pbl. § 27-4					
Veglov §§ 40-43	<input checked="" type="checkbox"/> Ny avkjørsel frå offentlig veg		<input checked="" type="checkbox"/> Utvida bruk av eksisterande avkjørsel		
	<input type="checkbox"/> Avkjørselsøyve gjeve (vedlagt)	<input checked="" type="checkbox"/> Søknad om avkjørseløyve (vedlagt)	<input type="checkbox"/> Tilkomst sikra i følge vedlagt dokument		
Vassforsyning	<input type="checkbox"/> Offentleg vassverk		<input type="checkbox"/> Privat fellesvassverk. Tilknyttingøyve lagt ved		
Pbl. § 27-1 og -3					
	<input checked="" type="checkbox"/> Anna: Borehol				
Avlaup	<input type="checkbox"/> Offentleg avlaupsanlegg		<input type="checkbox"/> Privat enkeltanlegg	Beskriv:	
Pbl. § 27-2 og -3					
	<input type="checkbox"/> Privat fellesanlegg	<input type="checkbox"/> Utsleppsøyve gjeve (vedlagt)	<input checked="" type="checkbox"/> Søknad om utsleppsøyve (vedlagt)		<input type="checkbox"/> Avlaup sikra ifølge
Vedlegg 6					
			Nr. frå - til	Ildtje relevant	
Partliste/naboliste (alternativt kan nyttast s 4 eller kvitteringsskjema for rekommandert sending)				<input type="checkbox"/>	
Kart og situasjonsplanar			1 - 1	<input type="checkbox"/>	
Avtale om veg/tilkomst, inkl. kart			1 -1	<input type="checkbox"/>	
Private servituttar				<input type="checkbox"/>	
Uttale/samtykke frå andre offentlege myndigheiter				<input type="checkbox"/>	
Andre avtalar, dokumentasjon				<input type="checkbox"/>	
Andre vedlegg				<input type="checkbox"/>	
				<input type="checkbox"/>	

Andre opplysingar og underskrift(er):			
Andre opplysingar (f.eks. rettshavarar av betydning)	Rettshavarar		
Hjemmelshavar (nr)	Namn:	LARS Bjørn LYGRE	Tlf: 92206701
	Adresse:	LUREVEGEN 1498	Postnr: 5912 Stad: SEIM
	E-post:	Lars.bjoern.Lygre@online.no	
Underskrift	Stad: Lygre	Dato: 17/7-16	Underskrift: Lars Bjørn Lygre
Hjemmelshavar (nr)	Namn:	RITA JANET FRØHOLM	Tlf: 90923079
	Adresse:	LUREVEGEN 1498	Postnr: 5912 Stad: SEIM
	E-post:		
Underskrift	Stad: Lygre	Dato: 17/7-16	Underskrift: Rita Janet Frøholm
Kan nyttfast til utfyllande merknader:			

Landbrukseiendom 1263 - 58/7

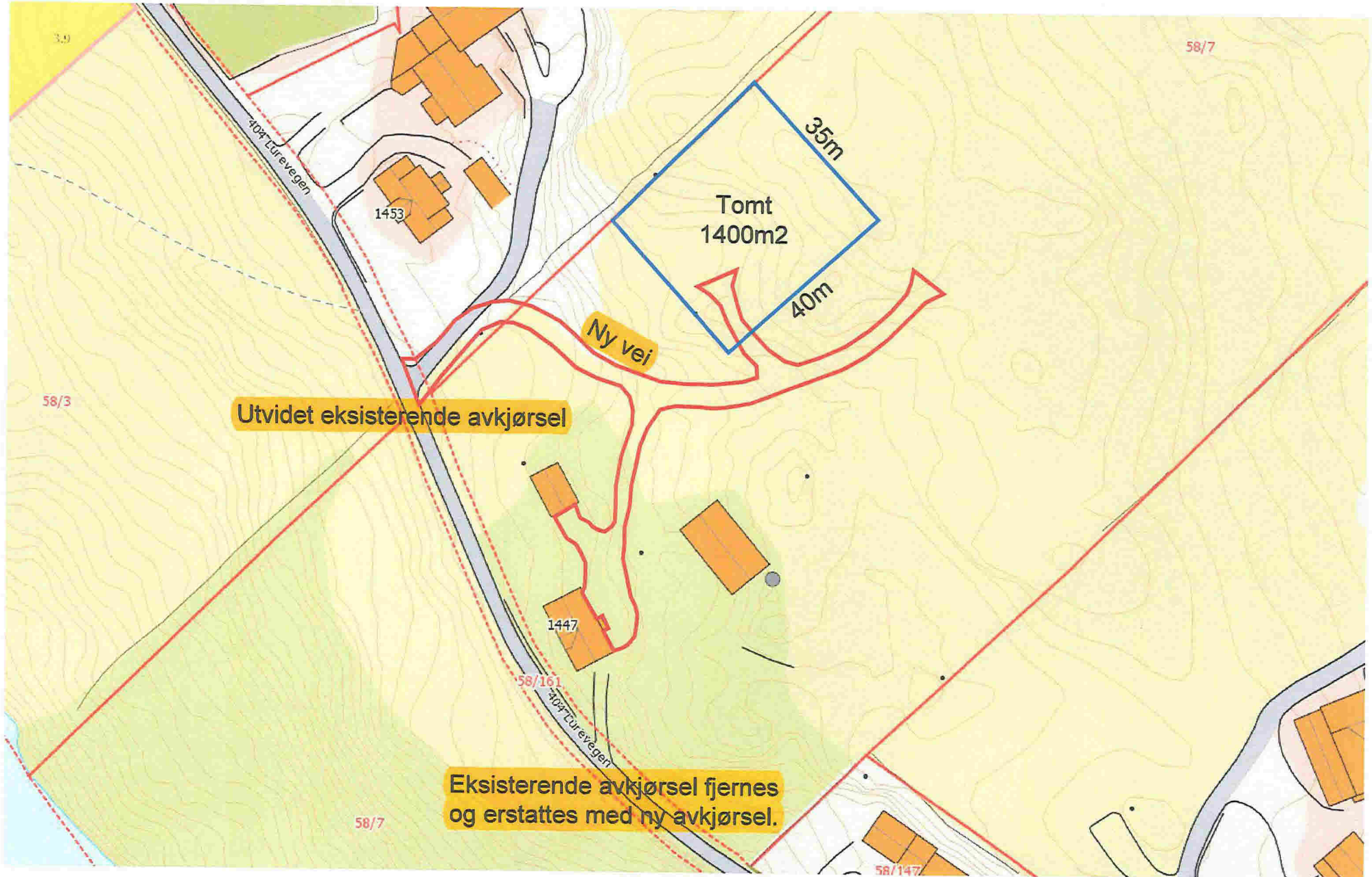

0 10 20 30m

Målestokk 1:1000 ved A4 liggende utskrift



Dato: 2016-07-02

Side 1 av 1