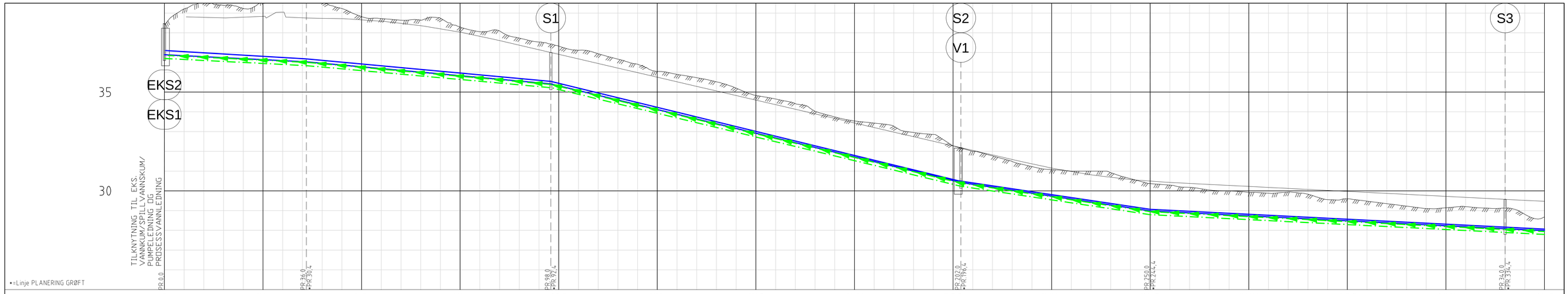

PROFIL NR.		0	25	50	75	100	125	150	175	200	225	250	275	300	325	350
Grunneier																
Markslag																
Grunnforhold																
TERRENG H./TOPP VEGDEKKE		38,39	38,78 38,79 39,04 38,73 38,65 38,48 38,20 37,82 37,37			35,91	36,45 35,98 35,52 35,06 34,59 34,13 33,67 33,20 32,74			32,28	31,82 31,37 30,98 30,69 30,49 30,37 30,27 30,17 30,07 29,97 29,87 29,77 29,67 29,57					29,47
Hor.vinkelpunktavstand i m			36,0	62,0			104,0				48,0		90,0			137,0
Vannledning	Kumavstand i m		35,7	62,0			103,3				48,7		225,8			
	Fall i ‰		-11,8	-18,4			-48,7				-29,6		-10,0			
	Kote utv. topp	37,10	36,68	35,54						30,51	29,07					28,06
	Type og dim	280PE 100 SDR 11														
Vannledning 2	Kumavstand i m		36,0	62,0			104,0				48,0		226,9			
	Fall i ‰		-10,0	-18,0			-48,0				-30,0		-10,0			
	Kote utv. topp	36,89	36,53	35,41						30,42	28,98					27,98
	Type og dim	200PE 100 SDR 11														
Spillvannsledning	Kumavstand i m		36,0	62,0			104,0				48,0		90,0			137,0
	Fall i ‰		-10,0	-18,0			-48,0				-30,0		-10,0			-10,0
	Kote innv. bunn	36,70	36,34	35,22						30,23	28,79				27,89	27,79
	Type og dim	250PVC SN8														
Pumpeledning spillvann	Kumavstand i m		35,0	62,0			104,2				47,8		90,0			133,8
	Fall i ‰		-9,9	-18,0			-48,0				-30,1		-10,0			-10,2
	Kote utv. topp	36,85	36,50	35,39						30,38	28,95				28,04	27,94
	Type og dim	160PE 100 SDR 11														

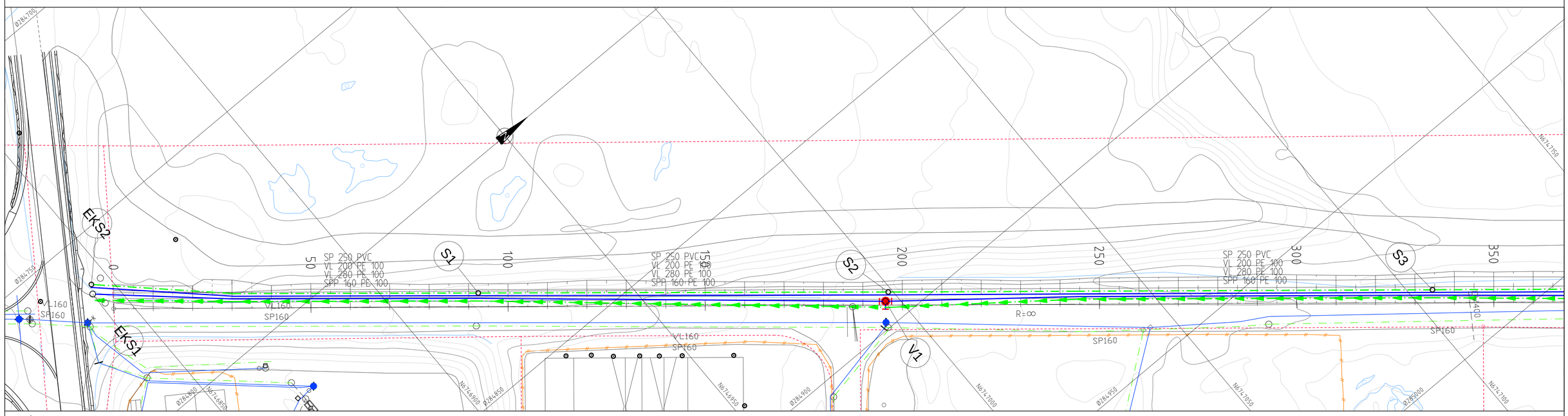

TEGNFORKLARING

Eksisterende		Prosjektert
	Vannledning (VL)	
	Spillvannsledning (SP)	
	Overvannsledning (OV)	
	Pumpeledning spillvann (SPP)	
EKS	Stakekum (S/O)	
EKS	Vannledningskum m/brann- og stengeventil (V)	

ANBUDSTEGNING

Rev.	Dato	Sign.	Revisjonen gjelder

Oppdragsgiver
LINDÅS KOMMUNE - TEKNISK DRIFT

Prosjekt
Mongstad industriområde.
Ledningsplan og profil, profil 0-350.
Kum EKS1-S3.

Tegn.	Kontr.	Godkj.
THF	THF	

Dato: 12.02.16
Målestokk: 1:500/100
Format: A1
Prosjektnr.: 3812
Tegningsnr.: 601
Rev.:

haugenVVA
Fabrikkgaten 7B
5059 Bergen
Tlf. 55 59 82 60
e-post: post@haugenvva.no