

Lindås kommune  
Avd. for Byggesak  
Kvernhusmyrane 20  
5914 Isdalstø

Deres ref.:

Vår ref.: Pål-Jøran Carlsen

Dato: 01.08.2016

## **SØKNAD OM LØYVE TIL TILTAK UTAN ANSVARSRETT**

### **Tiltak på eigedom med gnr.137/bnr.311, Stølsmarka 13, Lindås kommune.**

På vegne av tiltakshavarar, Inglaug og Per Morken, vil vi med dette søke om tiltak på eigedom med gnr.137/bnr.311, Stølsmarka 13 i Lindås kommune.

Tiltaket gjeld tilbygg/utviding av eksisterande inngangsparti, med storleik på ca. 5,5m<sup>2</sup> BRA. Utvidinga er planlagt i samband med eksisterande trapp/tilkomst til bustaden, og medfører endring av fasade. Tilbygget er synleg frå tre sider; mot nord-aust (felles tilkomstveg), sør-aust og nord-vest. Ved utforminga er det lagt vekt på at møne på tilbygget skal vere lågare enn møne på eksisterande hus. Sjølve tiltaket er avgrensa i areal og er vurdert å ha liten/ingen verknad på utnyttinga av tomta, som har eit areal på 1247,3m<sup>2</sup>. Tiltaket kjem heller ikkje i konflikt med avstand til vegmidte i kommunal veg (over 15m).

Det er ikkje lagt ved situasjonsplan utover basiskart i målestokk 1:1000. Det er heller ikkje utarbeidd eigne profildeikningar som syner terrengtilhøva før -og etter tiltak, då tilhøva på tomta allereie er gitt ut ifrå eksisterande situasjon. Tiltaket vert løyst i samband med noverande trapp, som også skal nyttast som tilkomst til det nye inngangspartiet.

Det vert søkt om løyve til tiltak utan ansvarsrett, og tiltaket er planlagt oppført av tiltakshavar. Tilbygget er avgrensa i storleik, og omfattar ikkje våtrom eller andre vesentlege tekniske installasjonar. Tiltakshavar er pensjonist, men har tidlegare hatt virke som bygningsarbeidar. Arkitektkontoret Børtveit & Carlsen har bistått tiltakshavar med teikningar, nabovarsel og utfylling av sjølve søknadspapira. Det er difor fint om kommunen sender evt. spørsmål/kommentarar vedr. søknaden til arkitektkontoret, samt kopi av vedtak når dette ligg føre.

Nabovarsel vart sendt rekommandert pr. post iht. naboliste. Det er ikkje motteke merknader eller spørsmål til tiltaket ved varsling.

Vennlig helsing

På vegne av tiltakshavarar

**Arkitektkontoret  
Børtveit & Carlsen AS**  
Pål-Jøran Carlsen  
Sivilarkitekt MNAL

Arkitektkontoret Børtveit & Carlsen AS  
Hagellia 6 – 5914 Isdalstø  
E-post: [paal.arkbc@gmail.com](mailto:paal.arkbc@gmail.com)  
Tlf: 400 41 614

## Søknad om tillatelse til tiltak uten ansvarsrett

etter plan- og bygningsloven (pbl) § 20-4 og SAK kap. 3

Søkes det om dispensasjon fra plan- og bygningsloven, forskrift eller arealplan?  Ja  Nei

Er det behov for tillatelse/samtykke/uttalelse fra annen myndighet?  Ja  Nei

Hvis ja, så oppfylles ikke vilkårene for 3 ukers saksbehandling, jf. pbl § 21-7 tredje ledd

Nabovarsling, jf. pbl 21-3, skal være gjennomført før søknaden sendes kommunen. (Blankett 5154, 5155, 5156).

Foreligger det merknader fra naboer eller gjenboere?  Ja  Nei

Hvis nei på alle spørsmålene over, anses tillatelse gitt tre uker etter at fullstendig søknad er mottatt i kommunen

Opplysninger gitt i søknaden eller vedlegg til søknaden vil bli registrert i matrikkelen.

Søknaden gjelder									
Eiendom/ byggested	Gnr.	Bnr.	Festenr.	Seksjonsnr.	Bygningsnr.	Bolignr.	Kommune		
	137	311					LINDAS		
	Adresse				Postnr.	Poststed			
	STØLSMARKA 13				5911	ALVERSUND			
Tiltakets art	Mindre tiltak til bebygd eiendom, pbl § 20-4 og SAK kap. 3								
	<input checked="" type="checkbox"/>	Tilbygg < 50 m <sup>2</sup>		<input type="checkbox"/>	Frittliggende bygning (ikke boligformål) < 70 m <sup>2</sup>		<input type="checkbox"/>	Skilt/reklame (SAK10 § 3-1 d)	
	<input type="checkbox"/>	Driftsbygning i landbruket med samlet bruksareal (BRA) mindre enn 1000 m <sup>2</sup> , jf. pbl § 20-4 bokstav b) og SAK10 § 3-2							
	<input type="checkbox"/>	Midlertidig bygning/konstruksjon/anlegg (som ikke skal plasseres for lengre tidsrom enn 2 år)							
	<input type="checkbox"/>	Bruksendring fra tilleggsdel til hoveddel eller omvendt innenfor en bruksenhet							
	<input type="checkbox"/>	Riving av tiltak som nevnt i SAK10 § 3-1							
<input type="checkbox"/>	Oppretting/endring av matrikkelenhet	<input type="checkbox"/>	Grunn-eiendom	<input type="checkbox"/>	Anleggs-eiendom	<input type="checkbox"/>	Festegrunn over 10 år	<input type="checkbox"/>	Arealoverføring
<input type="checkbox"/>	Annet:								
	Planlagt bruk/formål	Beskriv BUSTAD							

Arealdisponering							
Planstatus mv.	Sett kryss for gjeldende plan						
	<input type="checkbox"/>	Arealdel av kommuneplan		<input checked="" type="checkbox"/>	Reguleringsplan		<input type="checkbox"/>
	Navn på plan						
	Regulering for bustadområdet Alversund utmark gnr.137/bnr.13 m.fl. PLAN-ID: 1263-220111973						
Areal	BYA eksisterende	BYA nytt	Sum BYA	BRA eksisterende	BRA nytt	Sum BRA	Tomteareal
	116,2	6,5	122,7	194,2	5,7	199,9	1247,3
Grad av utnyttning	Vis beregning av grad av utnyttning. Veiledning finnes på <a href="http://www.dibk.no">www.dibk.no</a> eller kontakt kommunen						
	%BYA = BYA x 100 / TOMT	122,7m <sup>2</sup> x 100 / 1247,3m <sup>2</sup> = 9,8%					
	%BRA = BRA x 100 / TOMT	199,9m <sup>2</sup> x 100 / 1247,3m <sup>2</sup> = 16,0%					

Plassering			
Plassering av tiltaket	Kan høyspent kraftlinje være i konflikt med tiltaket?	<input type="checkbox"/> Ja	<input checked="" type="checkbox"/> Nei
	Hvis ja, må avklaring med berørt rettighetshaver være dokumentert		
	Kan vann- og avløpsledninger være i konflikt med tiltaket?	<input type="checkbox"/> Ja	<input checked="" type="checkbox"/> Nei
	Hvis ja, må avklaring med berørt rettighetshaver være dokumentert		
Avstand	Minste avstand til nabogrense	8,6	m
	Minste avstand til annen bygning	4,7	m
	Minste avstand til midten av vei	17,2	m
Dette skal vises på situasjonsplanen			

Krav til byggegrunn (pbl § 28-1)		
<b>Flom</b> (TEK10 § 7-2)	Skal byggverket plasseres i flomutsatt område? <input checked="" type="checkbox"/> Nei <input type="checkbox"/> Ja	Vedlegg nr.
<b>Skred</b> (TEK10 § 7-3)	Skal byggverket plasseres i skredutsatt område? <input checked="" type="checkbox"/> Nei <input type="checkbox"/> Ja	Vedlegg nr.
<b>Andre natur- og miljøforhold</b> (pbl § 28-1)	Foreligger det vesentlig ulempe som følge av natur- og miljøforhold? <input checked="" type="checkbox"/> Nei <input type="checkbox"/> Ja Dersom ja, beskriv kompensierende tiltak i vedlegg	Vedlegg nr.

Tilknytning til veg og ledningsnett		
<b>Adkomst</b> vegloven §§ 40-43 pbl § 27-4	Gir tiltaket ny/endret adkomst <input type="checkbox"/> Ja <input checked="" type="checkbox"/> Nei	Tomta har adkomst til følgende veg som er opparbeidet og åpen for alminnelig ferdsel: <input type="checkbox"/> Riksveg/fylkesveg Er avkjøringstillatelse gitt? <input type="checkbox"/> Ja <input type="checkbox"/> Nei <input checked="" type="checkbox"/> Kommunal veg Er avkjøringstillatelse gitt? <input type="checkbox"/> Ja <input type="checkbox"/> Nei <input type="checkbox"/> Privat veg Er vegrett sikret ved tinglyst erklæring? <input type="checkbox"/> Ja <input type="checkbox"/> Nei
<b>Overvann</b>	Takkvann/overvann føres til: <input type="checkbox"/> Avløpssystem <input type="checkbox"/> Terreng	
Feltene "Vannforsyning" og "Avløp" skal kun fylles ut for driftsbygning i landbruket, midlertidige tiltak eller oppretting av matrikkelenhet.		
<b>Vannforsyning</b> pbl §§ 27-1, 27-3	Tilknytning i forhold til tomta <input type="checkbox"/> Offentlig vannverk <input type="checkbox"/> Privat vannverk* <input type="checkbox"/> Annen privat vannforsyning, innlagt vann* <input type="checkbox"/> Annen privat vannforsyning, ikke innlagt vann* Dersom vanntilførsel forutsetter tilknytning til annen privat ledning eller krysser annens grunn, foreligger rettighet ved tinglyst erklæring? <input type="checkbox"/> Ja <input type="checkbox"/> Nei	* Beskriv    Vedlegg nr. Q -
<b>Avløp</b> pbl §§ 27-2, 27-3	Tilknytning i forhold til tomta <input type="checkbox"/> Offentlig avløpsanlegg <input type="checkbox"/> Privat avløpsanlegg Skal det installeres vannklosett? <input type="checkbox"/> Ja <input type="checkbox"/> Nei Foreligger utslippstillatelse? <input type="checkbox"/> Ja <input type="checkbox"/> Nei Dersom avløpsanlegg forutsetter tilknytning til annen privat ledning eller krysser annens grunn, foreligger rettighet ved tinglyst erklæring? <input type="checkbox"/> Ja <input type="checkbox"/> Nei	Vedlegg nr. Q -

Vedlegg			
Beskrivelse av vedlegg	Gruppe	Nr. fra – til	Ikke relevant
Dispensasjonssøknader/innvilget dispensasjon	B	-	<input checked="" type="checkbox"/>
Kvittering for nabovarsel/Opplysninger gitt i nabovarsel/nabomerknader/kommentarer til nabomerknader	C	1 – 3	<input type="checkbox"/>
Situasjonsplan/avkjøringsplan	D	1 – 1	<input type="checkbox"/>
Tegninger plan, snitt, fasade (eksisterende)	E	1 – 2	<input type="checkbox"/>
Tegninger plan, snitt, fasade (ny)	E	1 – 2	<input type="checkbox"/>
Uttalelse/vedtak fra annen myndighet SAK10 § 6-2 og pbl § 21-5	I	-	<input checked="" type="checkbox"/>
Rekvisisjon av oppmålingsforretning	J	-	<input checked="" type="checkbox"/>
Andre vedlegg	Q	1 – 1	<input type="checkbox"/>

Erklæring og underskrift		
<b>Tiltakshaver</b>		
Tiltakshaver forplikter seg til å gjennomføre tiltaket iht. plan- og bygningsloven (pbl), byggteknisk forskrift og gitt tillatelse.		
Navn Per A. Morken	Telefon (dagtid) 56351043	Mobiltelefon 47400814
Adresse Stølsmarka 13	Postnr. 5911	Poststed Alversund
Dato 20.07.16	Underskrift <i>Per A. Morken</i>	E-post <i>inglaug.morken@yahoo.no</i>
Gjentas med blokkbokstaver PER A. MORKEN	Eventuelt organisasjonsnr.	

Vedlegg nr.  
C -



## Opplysninger gitt i nabovarsel sendes kommunen sammen med søknaden

(Gjenpart av nabovarsel)

Pbl § 21-3

<b>Tiltak på eiendommen:</b>					
Gnr. 137	Bnr. 311	Festenr.	Seksjonsnr.	Eiendommens adresse Stølsmarka 13	Postnr.   Poststed 5911   Alversund
Eier/fester Inglau & Per Morken				Kommune Lindås	

<b>Det varsles herved om</b>					
<input type="checkbox"/> Nybygg	<input type="checkbox"/> Anlegg	<input type="checkbox"/> Endring av fasade	<input type="checkbox"/> Riving		
<input checked="" type="checkbox"/> Påbygg/tilbygg	<input type="checkbox"/> Skilt/reklame	<input type="checkbox"/> Innhegning mot veg	<input type="checkbox"/> Bruksendring		
<input type="checkbox"/> Midlertidig bygning, konstruksjon eller anlegg	<input type="checkbox"/> Antennesystem	<input type="checkbox"/> Oppretting/ending av matrikkelenhet (eiendomsdeling) eller bortfeste	<input type="checkbox"/> Annet		
<b>Dispensasjon etter plan- og bygningsloven kapittel 19</b>					
<input type="checkbox"/> Plan- og bygningsloven med forskrifter	<input type="checkbox"/> Kommunale vedtekter	<input type="checkbox"/> Arealplaner	<input type="checkbox"/> Vegloven	Vedlegg nr. B -	

<b>Arealdisponering</b>		
Sett kryss for gjeldende plan		
<input type="checkbox"/> Arealdel av kommuneplan	<input checked="" type="checkbox"/> Reguleringsplan	<input type="checkbox"/> Bebyggelsesplan
Navn på plan Regulering for bustadområdet Alversund utmark gnr.137/bnr.13 m.fl. PLAN-ID: 1263-220111973		

<b>Beskriv nærmere hva nabovarslet gjelder</b>
Tilbygg for utviding av eksisterende inngangsparti til bustad.
Vedlegg nr. Q - 1

<b>Spørsmål vedrørende nabovarsel rettes til</b>			
Foretak/tiltakshaver ARKITEKTKONTORET BØRTVEIT & CARLSEN AS			
Kontaktperson, navn PAL-JØRAN CARLSEN	E-post paal.arkbc@gmail.com	Telefon 40041614	Mobil 40041614
Søknaden kan ses på hjemmeside: (ikke obligatorisk):			

<b>Merknader sendes til</b>	
Eventuelle merknader skal være mottatt innen 2 uker etter at dette varsel er sendt. Ansvarlig søker/tiltakshaver skal sammen med søknad sende innkomne merknader og redegjøre for ev. endringer.	
Navn ARKITEKTKONTORET BØRTVEIT & CARLSEN AS	Postadresse Hagellia 6
Postnr.   Poststed 5914   Isdalstø	E-post paal.arkbc@gmail.com

<b>Følgende vedlegg er sendt med nabovarslet</b>			
Beskrivelse av vedlegg	Gruppe	Nr. fra - til	Ikke relevant
Dispensasjonssøknad/vedtak	B		<input checked="" type="checkbox"/>
Situasjonsplan	D	1 - 1	<input type="checkbox"/>
Tegninger snitt, fasade	E	1 - 2	<input type="checkbox"/>
Andre vedlegg	Q	1 - 1	<input type="checkbox"/>

<b>Underskrift</b>		
Tilsvarende opplysninger med vedlegg er sendt i nabovarsel til berørte naboer og gjenboere. Mottagere av nabovarsel fremgår av kvittering for nabovarsel.		
Sted Isdalstø	Dato 22.04.2016	Underskrift ansvarlig søker eller tiltakshaver 
Gjentas med blokkbokstaver PAL-JØRAN CARLSEN		

## Kvittering for nabovarsel sendes kommunen sammen med søknaden

Nabovarsel kan enten sendes som rekommandert sending, overleveres personlig mot kvittering eller sendes på e-post mot kvittering. Med kvittering for mottatt e-post menes en e-post fra nabo/gjenboer som bekrefter å ha mottatt nabovarslet. Ved personlig overlevering vil signatur gjelde som bekreftelse på at varslet er mottatt. Det kan også signeres på at man gir samtykke til tiltaket.

Tiltaket gjelder							
Eiendom/ byggsted	Gnr.	Bnr.	Festenr.	Seksjonsnr.	Bygningsnr.	Bolignr.	Kommune
	137 311						LINDAS
Adresse STØLSMARKA 13				Postnr.	Poststed		
				5911	ALVERSUND		

Følgende naboer har mottatt eller fått rek. sending av vedlagte nabovarsel med tilhørende vedlegg:

Nabo-/gjenboereiendom				Eier/fester av nabo-/gjenboereiendom			
Gnr.	Bnr.	Festenr.	Seksjonsnr.	Eiers/festers navn			Dato sendt e-post
137	13 og 769			LINDAS KOMMUNE			
Adresse INGEN VEGADRESSE				Adresse KVERNHUSMYRANE 20			Kvittering vedlegges
Postnr.	Poststed	Postnr.	Poststed				Poststedets reg.nr.
5911	ALVERSUND	5914	ISDALSTØ				
Personlig kvittering for		Dato	Sign.	Personlig kvittering for		Dato	
<input type="checkbox"/> mottatt varsel				<input type="checkbox"/> samtykke til tiltaket			Denne del klistres på kvittering RA 0085 8835 8NO

Nabo-/gjenboereiendom				Eier/fester av nabo-/gjenboereiendom			
Gnr.	Bnr.	Festenr.	Seksjonsnr.	Eiers/festers navn			Dato sendt e-post
137	296			REIDAR SIGMUND MELLINGEN			
Adresse RISHAUGANE 7				Adresse RISHAUGANE 7			Kvittering vedlegges
Postnr.	Poststed	Postnr.	Poststed				Poststedets reg.nr.
5911	ALVERSUND	5911	ALVERSUND				
Personlig kvittering for		Dato	Sign.	Personlig kvittering for		Dato	
<input type="checkbox"/> mottatt varsel				<input type="checkbox"/> samtykke til tiltaket			Denne del klistres på kvittering RA 0085 8841 5NO

Nabo-/gjenboereiendom				Eier/fester av nabo-/gjenboereiendom			
Gnr.	Bnr.	Festenr.	Seksjonsnr.	Eiers/festers navn			Dato sendt e-post
137	303			HILDE K.S. HANSEN & STIG THOMAS HINDENES			
Adresse STØLSMARKA 10				Adresse STØLSMARKA 10			Kvittering vedlegges
Postnr.	Poststed	Postnr.	Poststed				Poststedets reg.nr.
5911	ALVERSUND	5911	ALVERSUND				
Personlig kvittering for		Dato	Sign.	Personlig kvittering for		Dato	
<input type="checkbox"/> mottatt varsel				<input type="checkbox"/> samtykke til tiltaket			Denne del klistres på kvittering RA 0085 8842 9NO

Nabo-/gjenboereiendom				Eier/fester av nabo-/gjenboereiendom			
Gnr.	Bnr.	Festenr.	Seksjonsnr.	Eiers/festers navn			Dato sendt e-post
137	304			JAN HENRIK MYHRE			
Adresse STØLSMARKA 15				Adresse STØLSMARKA 15			Kvittering vedlegges
Postnr.	Poststed	Postnr.	Poststed				Poststedets reg.nr.
5911	ALVERSUND	5911	ALVERSUND				
Personlig kvittering for		Dato	Sign.	Personlig kvittering for		Dato	
<input type="checkbox"/> mottatt varsel				<input type="checkbox"/> samtykke til tiltaket			Denne del klistres på kvittering RA 0085 8843 2NO

Nabo-/gjenboereiendom				Eier/fester av nabo-/gjenboereiendom			
Gnr.	Bnr.	Festenr.	Seksjonsnr.	Eiers/festers navn			Dato sendt e-post
137	387			ODD PAUL BREIVIK			
Adresse RISHAUGANE 9				Adresse RISHAUGANE 9			Kvittering vedlegges
Postnr.	Poststed	Postnr.	Poststed				Poststedets reg.nr.
5911	ALVERSUND	5911	ALVERSUND				
Personlig kvittering for		Dato	Sign.	Personlig kvittering for		Dato	
<input type="checkbox"/> mottatt varsel				<input type="checkbox"/> samtykke til tiltaket			Denne del klistres på kvittering RA 0085 8844 6NO

Det er per dags dato innlevert rekommandert sending til ovennevnte adressater.

Samlet antall sendinger: \_\_\_\_\_ Sign.

124837  
Dato: \_\_\_\_\_  
*[Signature]*

## Kvittering for nabovarsel sendes kommunen sammen med søknaden

Nabovarsel kan enten sendes som rekommandert sending, overleveres personlig mot kvittering eller sendes på e-post mot kvittering. Med kvittering for mottatt e-post menes en e-post fra nabo/gjenboer som bekrefter å ha mottatt nabovarslet. Ved personlig overlevering vil signatur gjelde som bekreftelse på at varslet er mottatt. Det kan også signeres på at man gir samtykke til tiltaket.

<b>Tiltaket gjelder</b>							
<b>Eiendom/ byggsted</b>	Gnr.	Bnr.	Festenr.	Seksjonsnr.	Bygningsnr.	Bolignr.	Kommune
	137	311					LINDAS
	Adresse			Postnr.	Poststed		
	STØLSMARKA 13			5911	ALVERSUND		

Følgende naboer har mottatt eller fått rek. sending av vedlagte nabovarsel med tilhørende vedlegg:

<b>Nabo-/gjenboereiendom</b>				<b>Eier/fester av nabo-/gjenboereiendom</b>			
Gnr.	Bnr.	Festenr.	Seksjonsnr.	Eiers/festers navn			Dato sendt e-post
137	407			DAGFINN BERENT KJØLLESDAL			
Adresse				Adresse			
STØLSMARKA 9				STØLSMARKA 9			
Kvittering vedlegges							
Postnr.	Poststed			Postnr.	Poststed		
5911	ALVERSUND			5911	ALVERSUND		
Poststedets reg.nr.							
Personlig kvittering for				Personlig kvittering for		Denne del klistres på kvittering	
<input type="checkbox"/> mottatt varsel				<input type="checkbox"/> samtykke til tiltaket		RA 0085 8845 0NO	

<b>Nabo-/gjenboereiendom</b>				<b>Eier/fester av nabo-/gjenboereiendom</b>			
Gnr.	Bnr.	Festenr.	Seksjonsnr.	Eiers/festers navn			Dato sendt e-post
137	308			LIV KARIN & THOROLF BLEKENBERG			
Adresse				Adresse			
STØLSMARKA 17				STØLSMARKA 17			
Kvittering vedlegges							
Postnr.	Poststed			Postnr.	Poststed		
5911	ALVERSUND			5911	ALVERSUND		
Poststedets reg.nr.							
Personlig kvittering for				Personlig kvittering for		Denne del klistres på kvittering	
<input type="checkbox"/> mottatt varsel				<input type="checkbox"/> samtykke til tiltaket		RA 0085 8846 3NO	

<b>Nabo-/gjenboereiendom</b>				<b>Eier/fester av nabo-/gjenboereiendom</b>			
Gnr.	Bnr.	Festenr.	Seksjonsnr.	Eiers/festers navn			Dato sendt e-post
Adresse				Adresse			
Postnr.	Poststed			Postnr.	Poststed		
Poststedets reg.nr.							
Personlig kvittering for				Personlig kvittering for		Dato	
<input type="checkbox"/> mottatt varsel				<input type="checkbox"/> samtykke til tiltaket		Sign.	

<b>Nabo-/gjenboereiendom</b>				<b>Eier/fester av nabo-/gjenboereiendom</b>			
Gnr.	Bnr.	Festenr.	Seksjonsnr.	Eiers/festers navn			Dato sendt e-post
Adresse				Adresse			
Postnr.	Poststed			Postnr.	Poststed		
Poststedets reg.nr.							
Personlig kvittering for				Personlig kvittering for		Dato	
<input type="checkbox"/> mottatt varsel				<input type="checkbox"/> samtykke til tiltaket		Sign.	

<b>Nabo-/gjenboereiendom</b>				<b>Eier/fester av nabo-/gjenboereiendom</b>			
Gnr.	Bnr.	Festenr.	Seksjonsnr.	Eiers/festers navn			Dato sendt e-post
Adresse				Adresse			
Postnr.	Poststed			Postnr.	Poststed		
Poststedets reg.nr.							
Personlig kvittering for				Personlig kvittering for		Dato	
<input type="checkbox"/> mottatt varsel				<input type="checkbox"/> samtykke til tiltaket		Sign.	

Det er per dags dato innlevert rekommandert sending til ovennevnte adressater.

Samlet antall sendinger: \_\_\_\_\_ Sign.

124837 Dato: 2018

Dato: 23.03.2016

## KART - NABOLISTE

Vedlagte liste (csv-fil) angir hjemmelshavere for den enkelte eiendom. I h.h.t. plan- og bygningsloven er deteiere og festere av nabo- og gjenboiereiendommer som skal varsles. Eier er ikke alltid ensbetydende med hjemmelshaver. Det er ansvarlig søker/melder som er ansvarlig for å gjøre de nødvendige undersøkelser og sørge for at korrekt eier og fester varsles.

**Gnr:** 137      **Bnr:** 311      **Fnr:** 0      **Snr:** 0  
**Kommune:** LINDÅS\* (Hordaland)      **Adresse:** Stølsmarka 13, 5911 Alversund

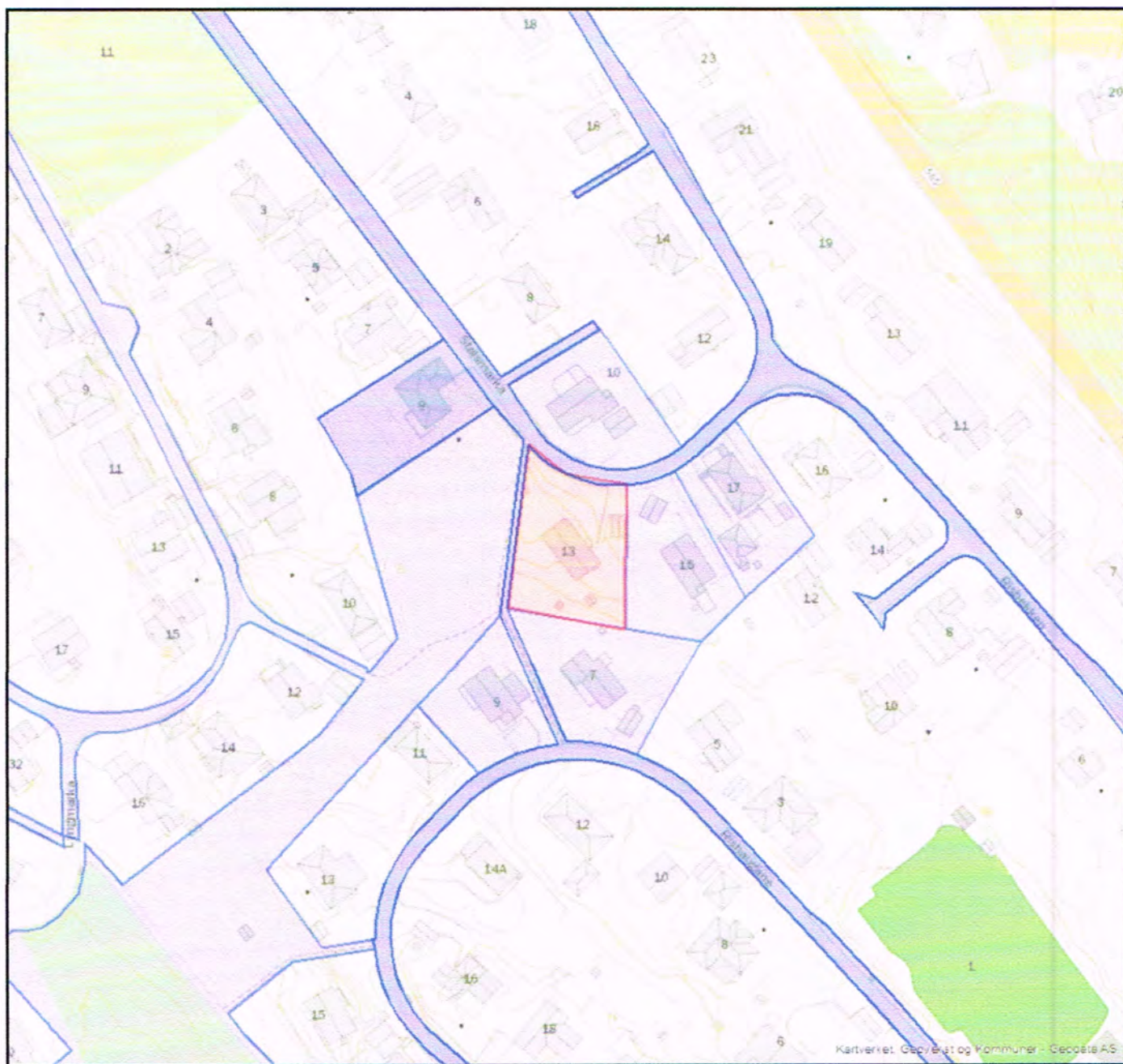





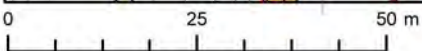
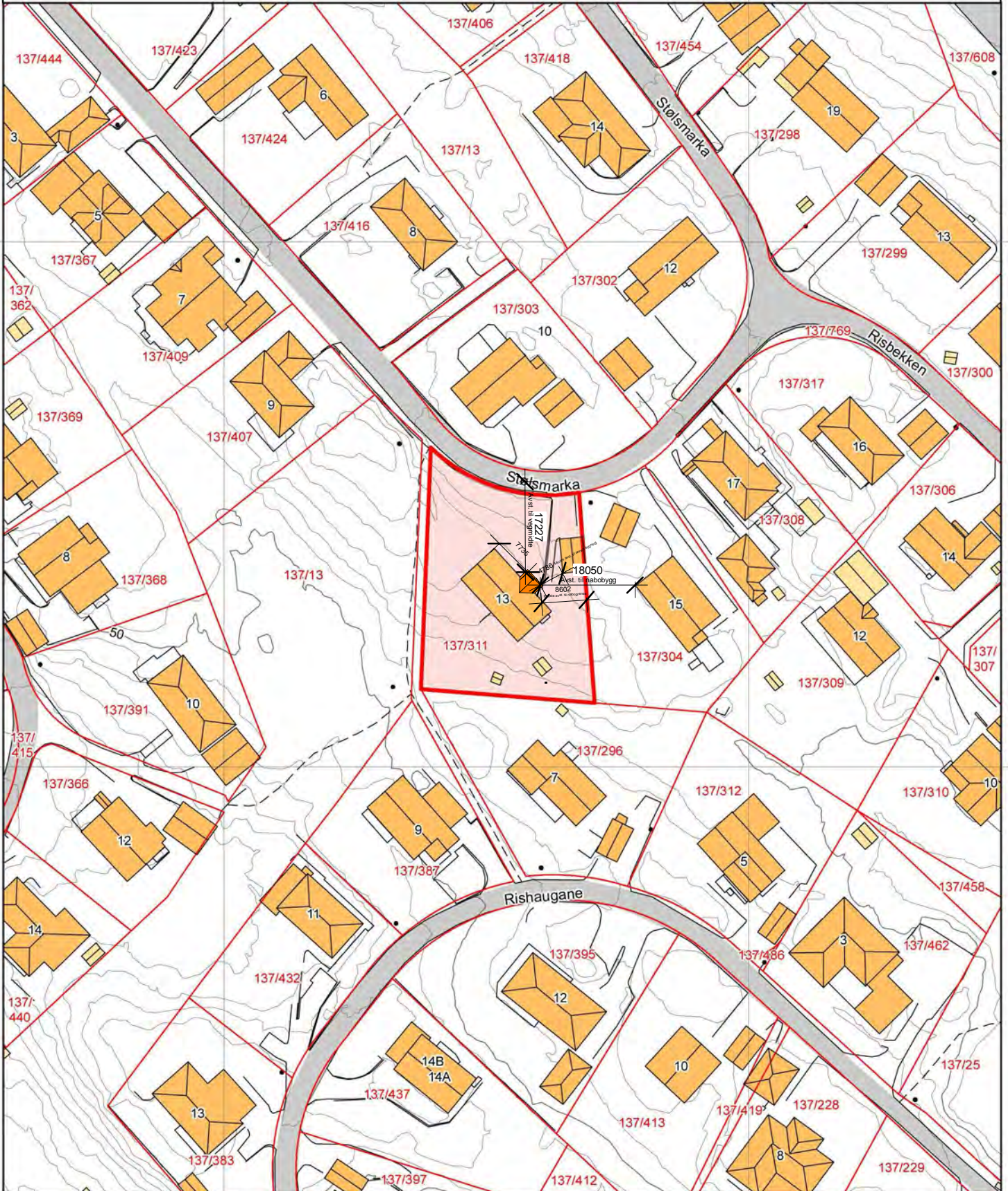

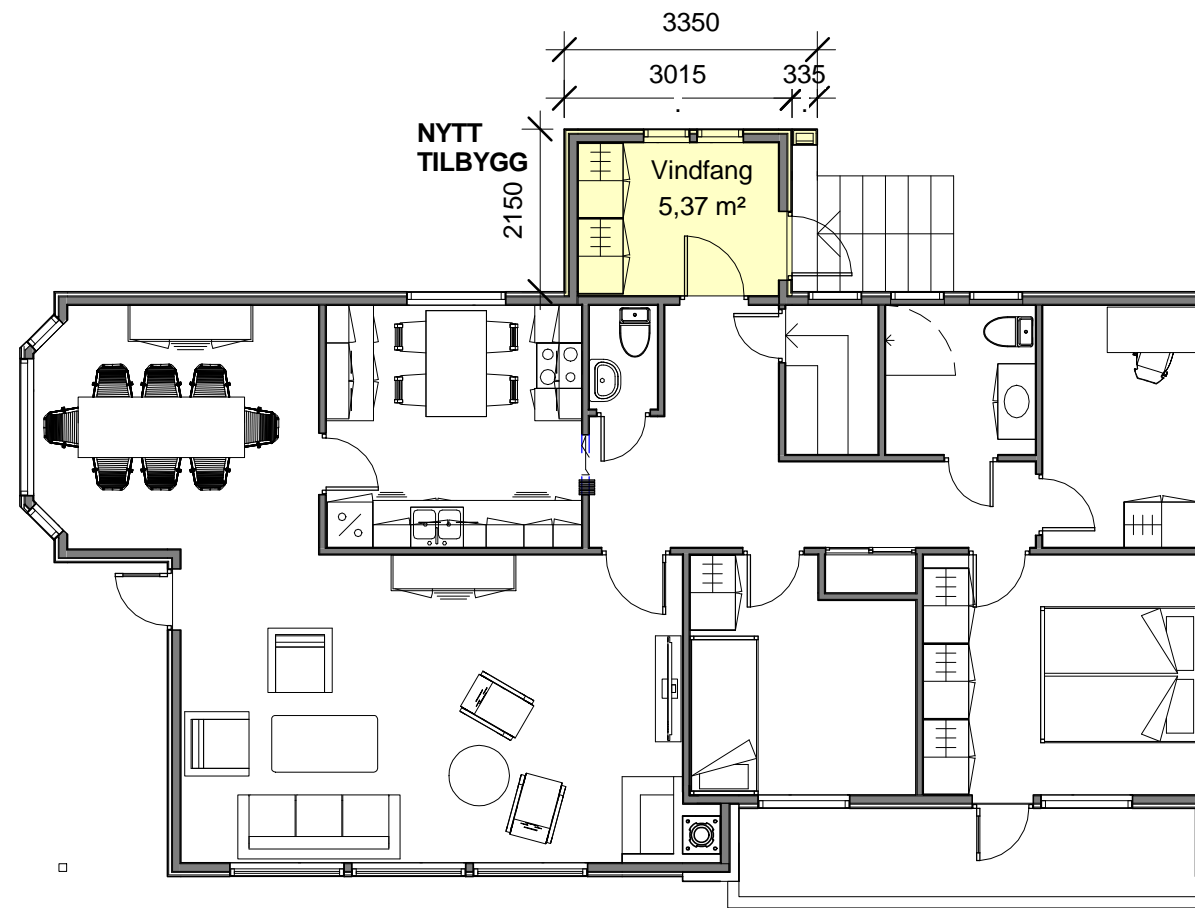

**Plan 1.etasje**

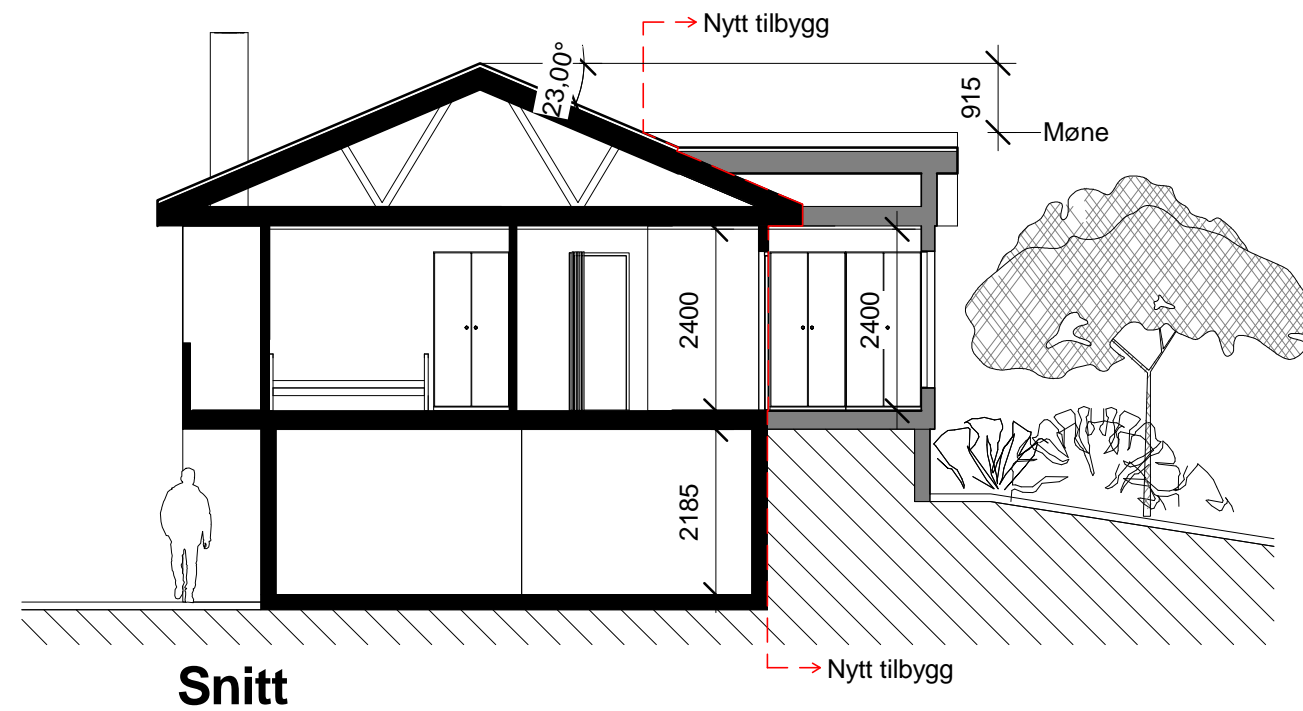

Rev.	Dato	Beskrivelse	Tegn.	Kontr.
------	------	-------------	-------	--------

**Arkitektkontoret  
Børtveit & Carlsen AS**

HAGELLIA 6 - 5914 ISDALSTØ  
E-POST : paal.arkbc@gmail.com  
TLF : 400 41 614

FOR SØKNAD

Gnr./Bnr. : 137/303  
Tiltakshaver : Inglaug & Per Morken

Prosjektnavn  
**Stølsmarka 13 - Tilbygg**

Tegningsnavn  
**Plan og snitt**

Målestokk	Arkstørrelse	Prosj.nr.	Dato	Tegnet av	Kontr.
1 : 100	A3	11026	22.04.16	PJC	PJC
Filnavn	Tegningsnr.			Rev.	
	A1-101				

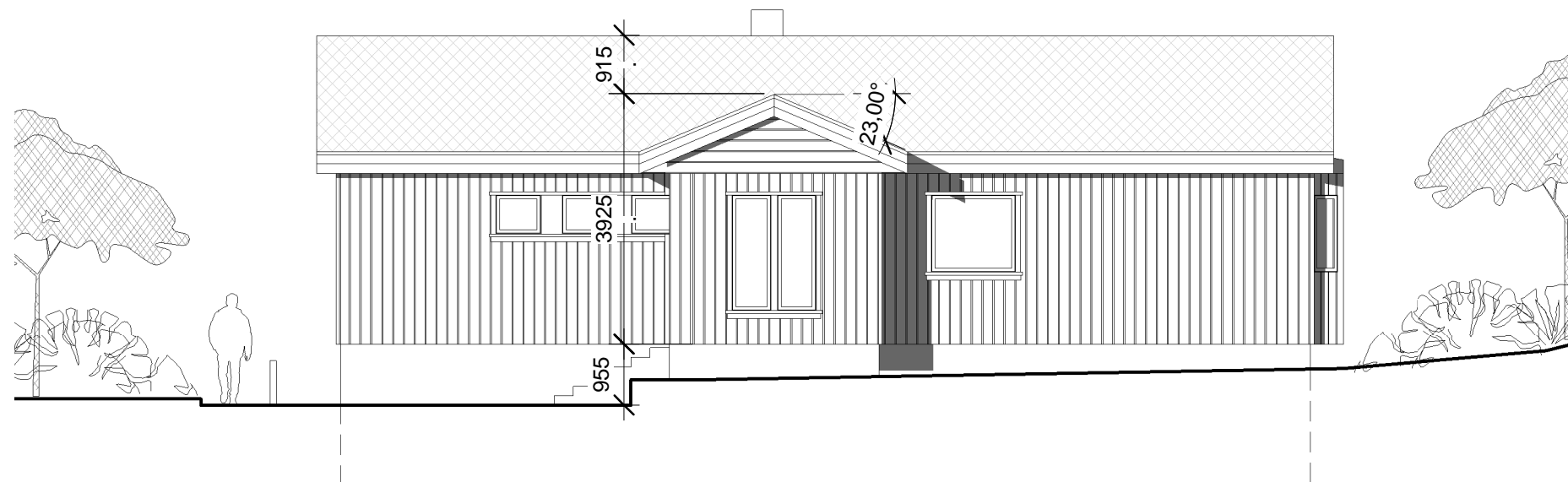

**Fasade mot nord-øst**

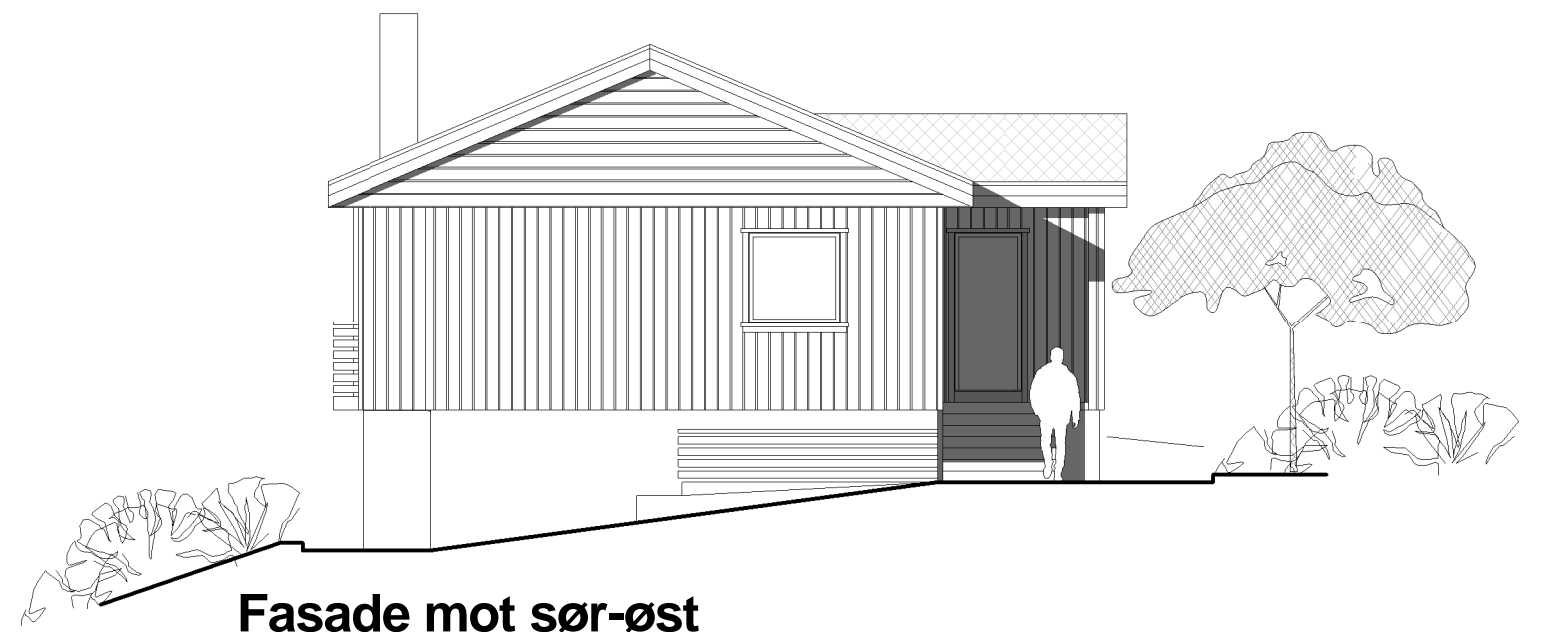

**Fasade mot sør-øst**

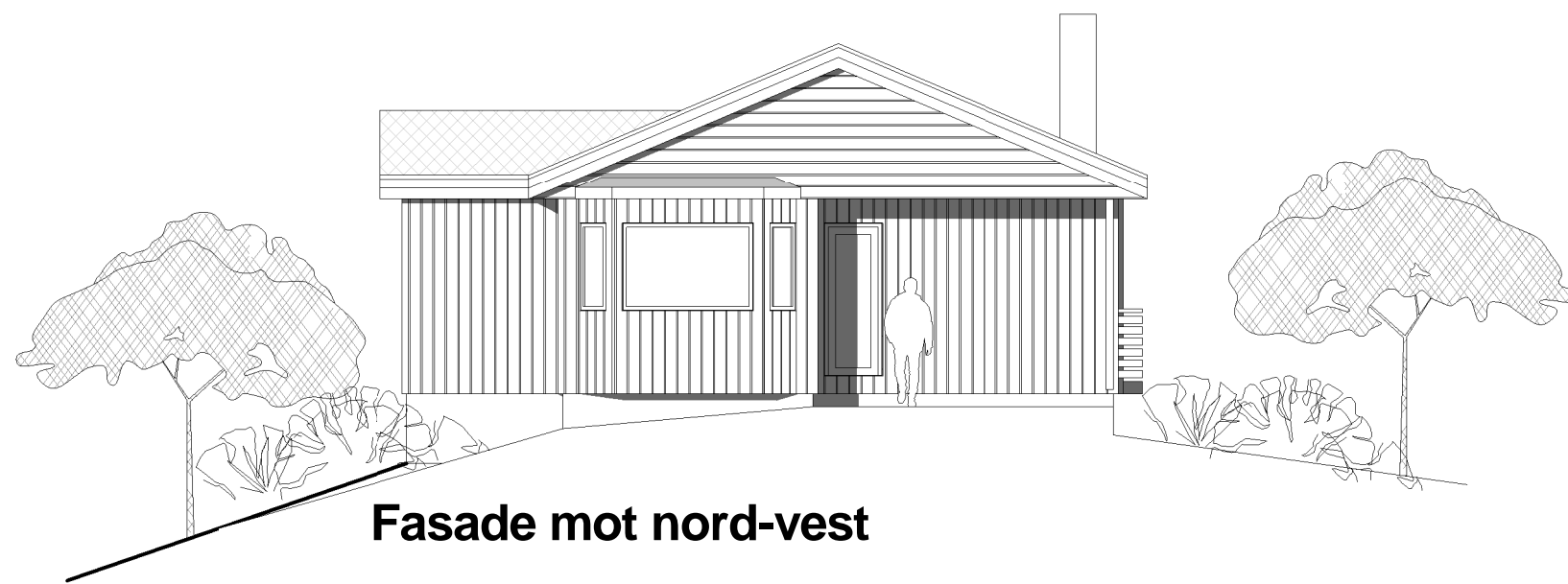

**Fasade mot nord-vest**

Rev.	Dato	Beskrivelse	Tegn.	Kontr.
------	------	-------------	-------	--------

**Arkitektkontoret  
Børtveit & Carlsen AS**

HAGELLIA 6 - 5914 ISDALSTØ  
E-POST : paal.arkbc@gmail.com  
TLF : 400 41 614

FOR SØKNAD

Gnr./Bnr. : 137/303  
Tiltakshaver : Inglaug & Per Morken

Prosjektnavn  
**Stølsmarka 13 - Tilbygg**

Tegningsnavn  
**Fasader**

Målestokk	Arkstørrelse	Prosj.nr.	Dato	Tegnet av	Kontr.
1 : 100	A3	11026	22.04.16	PJC	PJC
Filnavn	Tegningsnr.				Rev.
	A1-501				

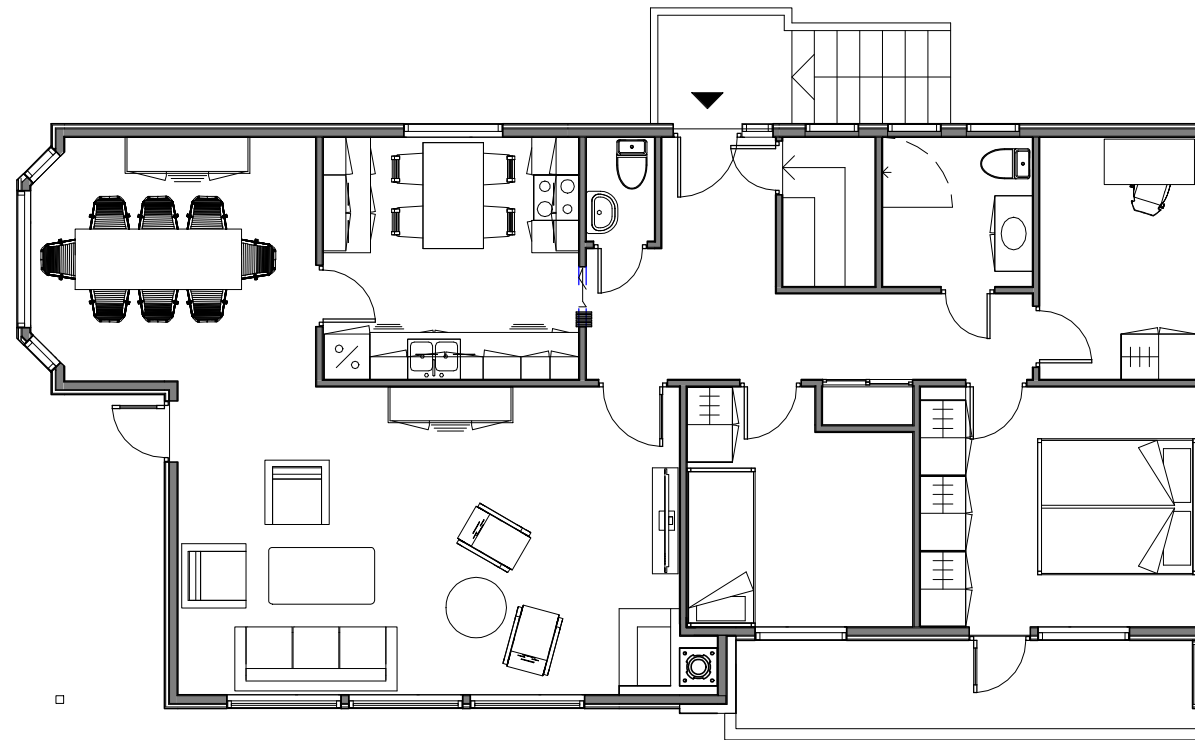

**Plan 1.etasje**

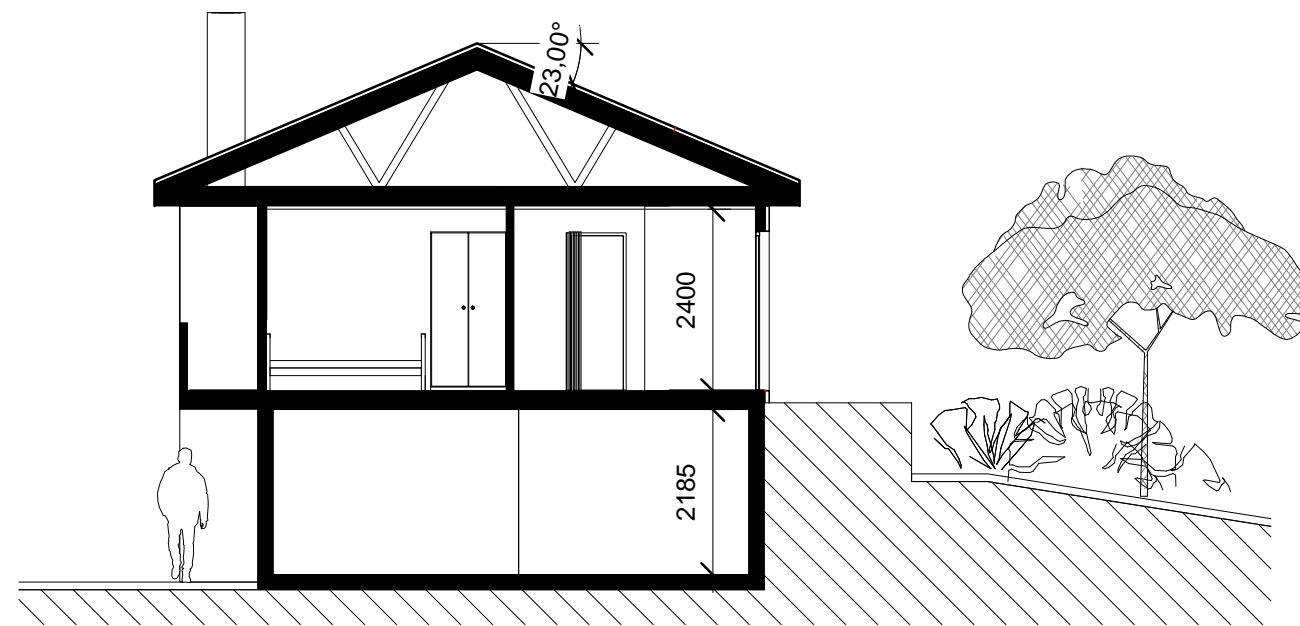
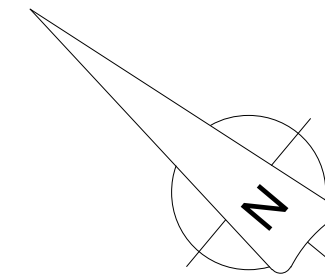

**Snitt**

Rev.	Dato	Beskrivelse	Tegn.	Kontr.
------	------	-------------	-------	--------

**Arkitektkontoret  
Børtveit & Carlsen AS**

HAGELLIA 6 - 5914 ISDALSTØ  
E-POST : paal.arkbc@gmail.com  
TLF : 400 41 614

FOR SØKNAD

Gnr./Bnr. : 137/303  
Tiltakshaver : Inglaug & Per Morken

Prosjektnavn : **Stølsmarka 13 - Eksisterende**

Tegningsnavn : **Plan og snitt**

Målestokk	Arkstørrelse	Prosj.nr.	Dato	Tegnet av	Kontr.
1 : 100	A3	11026	22.04.16	PJC	PJC
Filnavn	Tegningsnr.				Rev.
	A1-101-A				

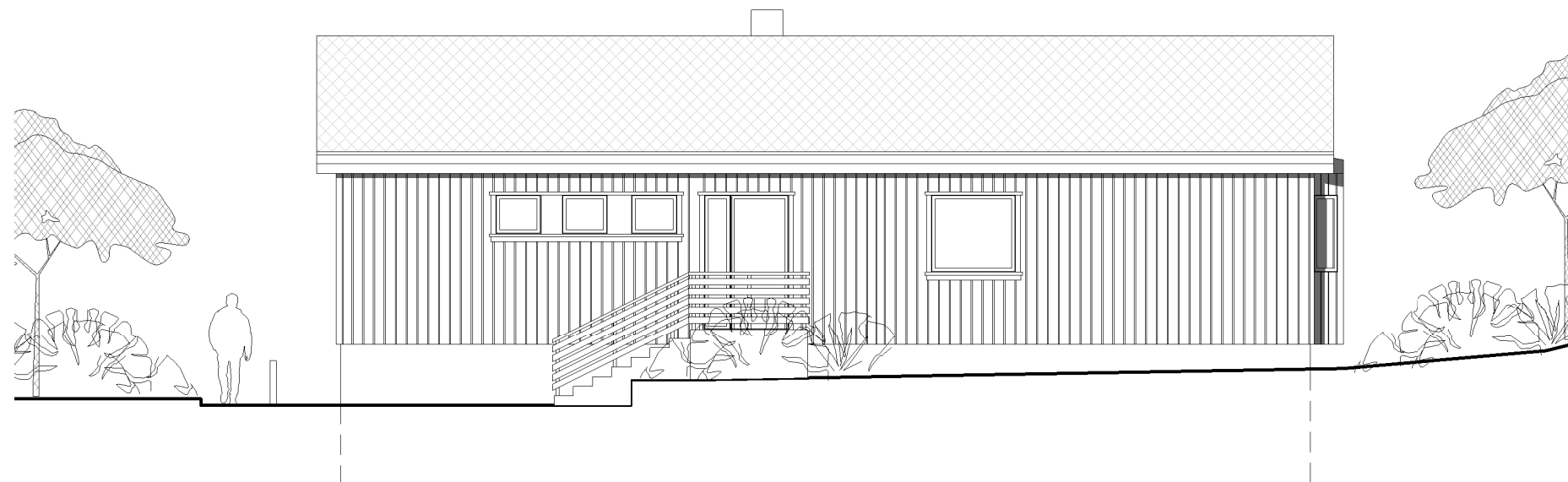

**Fasade mot nord-øst**

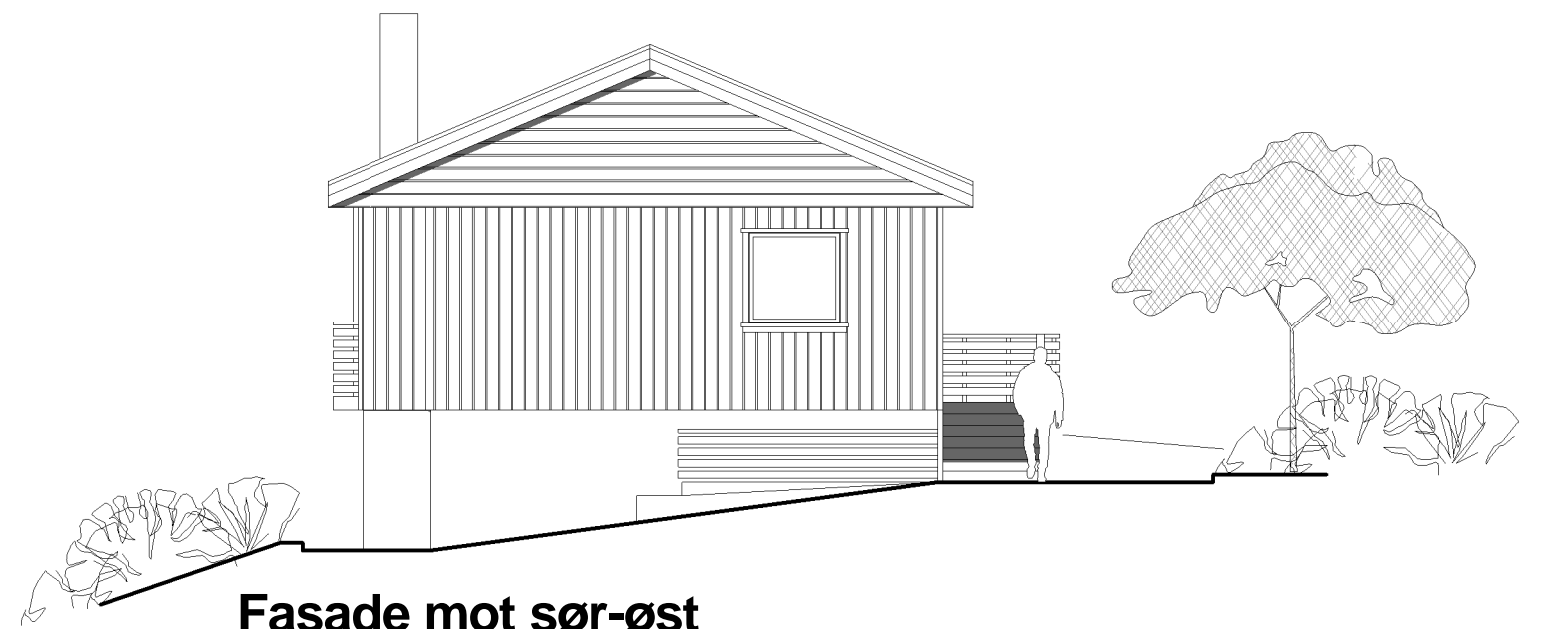

**Fasade mot sør-øst**

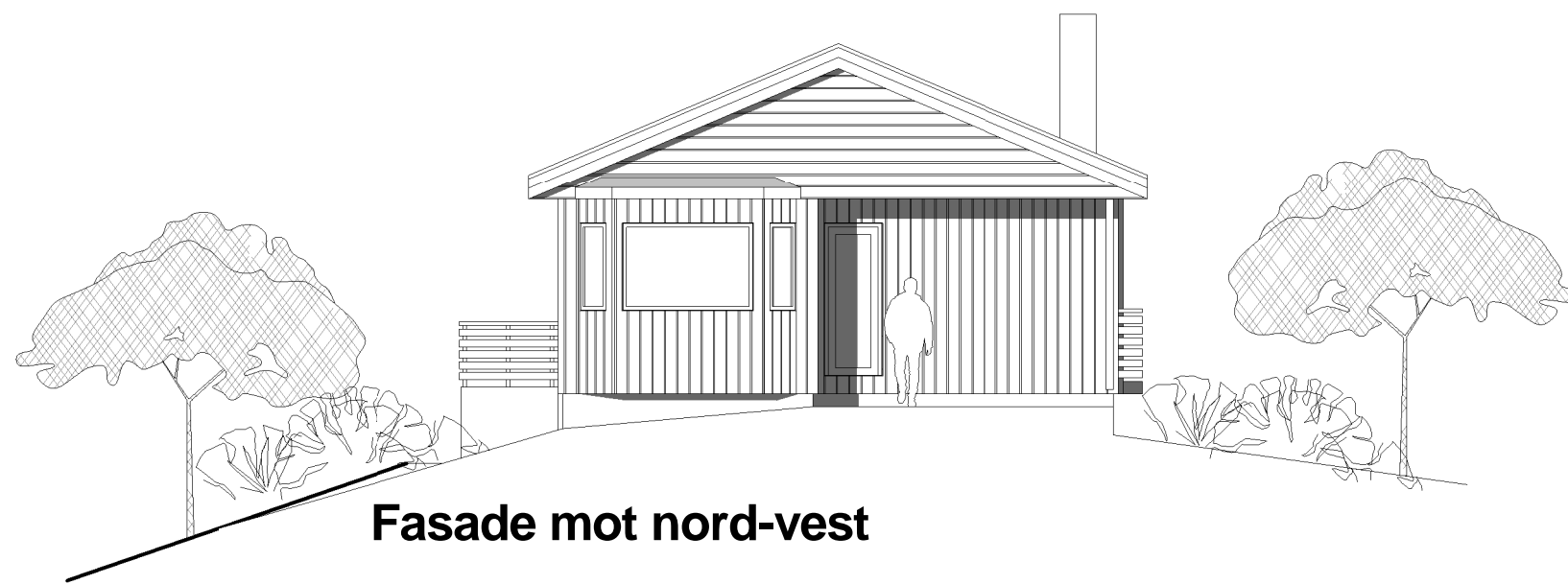

**Fasade mot nord-vest**

Rev.	Dato	Beskrivelse	Tegn.	Kontr.
------	------	-------------	-------	--------

**Arkitektkontoret  
Børtveit & Carlsen AS**

HAGELLIA 6 - 5914 ISDALSTØ  
E-POST : paal.arkbc@gmail.com  
TLF : 400 41 614

FOR SØKNAD

Gnr./Bnr. : 137/303  
Tiltakshaver : Inglaug & Per Morken

Prosjektnavn : **Stølsmarka 13 - Eksisterende**

Tegningsnavn : **Fasader**

Målestokk	Arkstørrelse	Prosj.nr.	Dato	Tegnet av	Kontr.
-----------	--------------	-----------	------	-----------	--------

1 : 100 A3 11026 22.04.16 PJC PJC

Filnavn	Tegningsnr.	Rev.
---------	-------------	------

A1-501-A