

Informasjon til tiltakshaver og søker – Dispensasjon

LINDÅS KOMMUNE	
Klassering	
- 8. 08. 2016	
Ark. saksnr. 16/2520	Løpenr.
Sakst.	Tilgangskode



Søknad om dispensasjon

For tiltak på følgende eiendom:

188	Gnr:	424	Bnr:		Fnr:		Snr:	
Adresse:		Røsvikhaugane 6 5914 Isdalstø						
Søknaden innsendes av:		Jan Thorbjørnsen						
Tiltakshavers navn:		Jan Thorbjørnsen						
Tiltakshavers adresse:		Røsvikhaugane 6 5914 Isdalstø						
Kontaktperson:		Jan Thorbjørnsen						
Telefon dagtid:		41222520						
Epost-adresse:		janthorb@online.no						
Jeg / vi søker om dispensasjon fra (sett kryss for det riktige):								
<input checked="" type="checkbox"/> Kommuneplanens arealdel								
<input type="checkbox"/> Kommunedelplan for:								
<input type="checkbox"/> Reguleringsplan (områdeplan, detaljplan, bebyggelsesplan)								
Planens navn:								
<input checked="" type="checkbox"/> Plan- og bygningsloven (pbl)								
<input type="checkbox"/> Byggteknisk forskrift (TEK10)								
<input type="checkbox"/> Annet, beskriv:								

Jeg / vi søker om dispensasjon fra følgende bestemmelser i tilknytning til ovennevnte:

pbl § 20-5 SAK 10 § 4-1	Søker om dispensasjon fra regulert plassering av bolig som oppføring av tilbygg som i utgangspunktet ikke er søknadsppliktig
----------------------------	--

For å kunne bygge / gjøre: (beskriv hva du skal bygge / gjøre, som for eksempel bygge garasje, bruksendre del av eksisterende bygg fra bolig til næring osv.)

Tilbygg - tak over terrasse

Jeg / vi søker om: (sett kryss for det riktige)

- Dispensasjon etter pbl §19-1 (permanent)
 Dispensasjon etter pbl §19-3 (midlertidig) fram til følgende dato: _____

Begrunnelse for dispensasjonssøknaden: (bruk gjerne eget ark i tillegg om du trenger mer plass)

Bygge tak over terrasse for skjerming av sol og bevaring av kledning vendt mot sør/øst.
 Terrassedør utsatt for vær og vind.
 (Skal skifte kledning og terrassedør og vinduer mot sør/øst)

Signatur(er):



Dato og underskrift
tiltakshaver

18.07.16

Dato og underskrift
eventuell ansvarlig søker

Vedlegg:

Beskrivelse av vedlegg	Vedlagt	Ikke Relevant
Kvittering for nabovarsel (skal alltid være med)		
Tegninger		
Situasjonsplan		
Eventuelle uttalelser / vedtak fra andre myndigheter (se SAK10 §6-2)		
Andre vedlegg:		

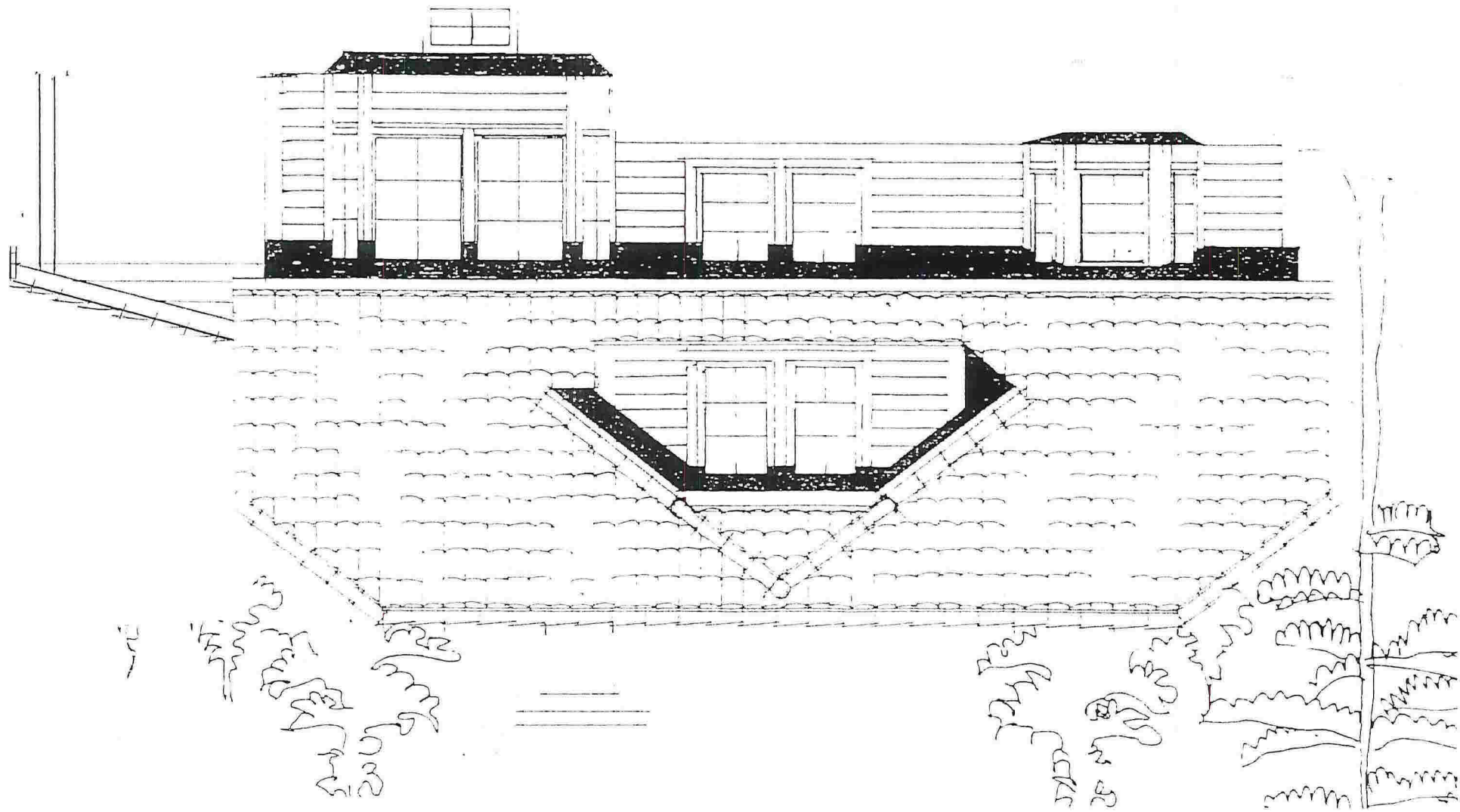

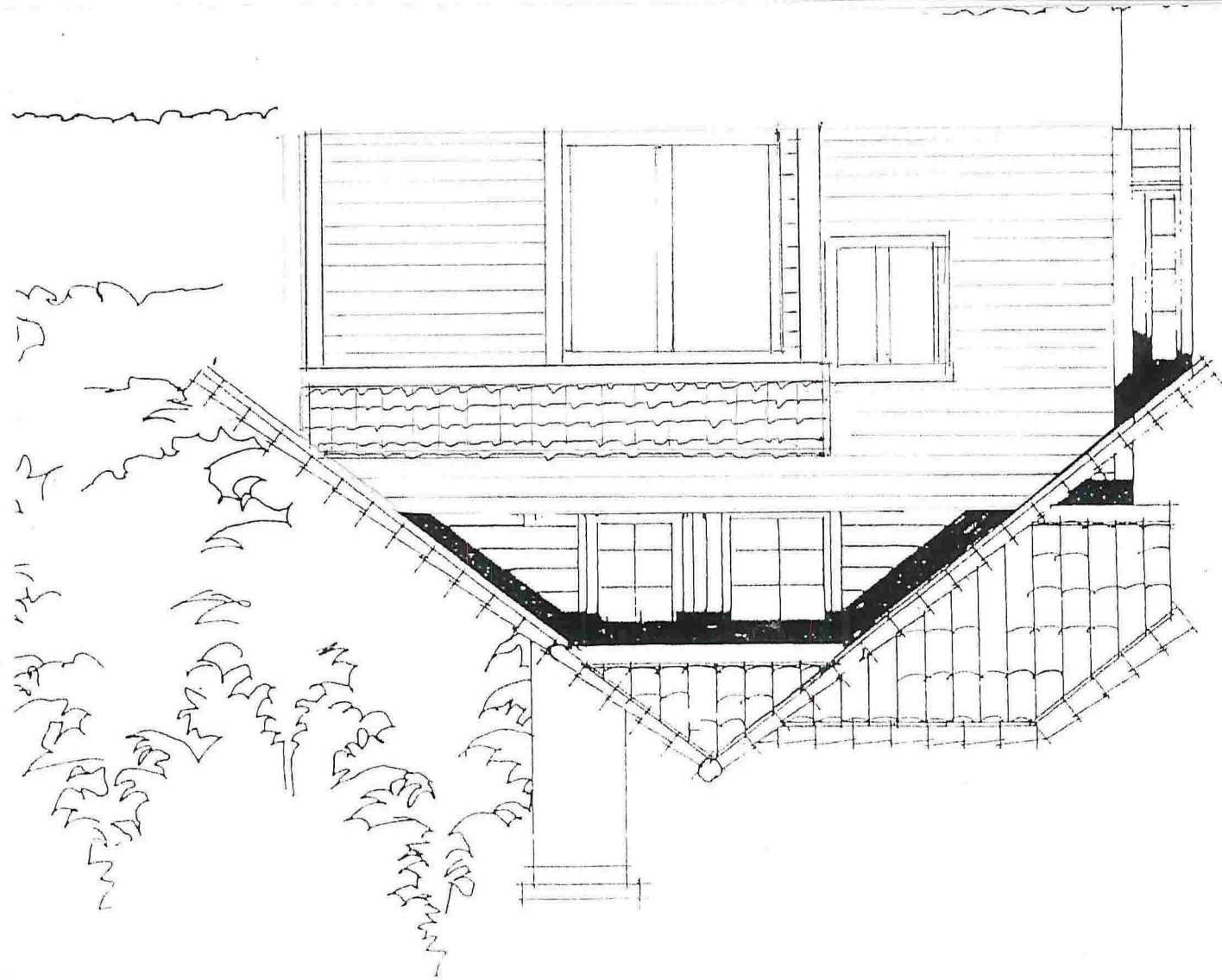

Handwritten notes in the top left corner, including the word "Porch" and other illegible scribbles.

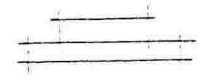

Handwritten notes in the top right corner, including the word "Porch" and other illegible scribbles.

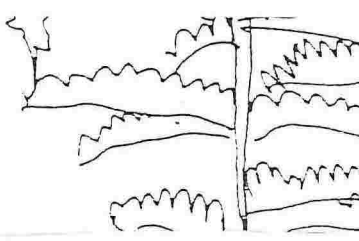

Handwritten initials or a signature, possibly "M", located on the right side of the page.

Fasade-endring



ny liggende
kledding

Takoverbygg
på 15 m²

Nyse vindu:

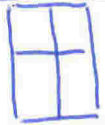

- Altandør blir skyvedør
- Altan i 2. etg. tas bort
- Nede erstattes det ene vinduet med 2
- Altandør 2. etg. erstattes med vindu.



slik blir de nye vinduene

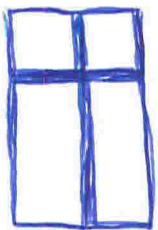

Vedlegg C -	Side - av
----------------	-------------



Kvittering for nabovarsel skal sendast kommunen saman med søknaden

Nabovarsel kan anten sendast som rekommandert sending, overleverast personleg mot kvittering eller sendast på e-post mot kvittering. Med kvittering for at e-posten er motteken meinerst e-post frå nabo/gjenbuar som stadfester at nabovarslet er motteke. Ved personleg overlevering vil signatur gjelde som stadfesting av at varslet er motteke. Det kan òg signerast på at ein gir samtykke til tiltaket.

Tiltaket gjeld							
Eigedom/ byggjestad	Gnr.	Bnr.	Festenr.	Seksjonsnr.	Bygningsnr.	Bustadnr.	Kommune
	188 424						
	Adresse				Postnr.	Poststad	
	Røsvikhaugane 6				5914	ISDALSTØ	

Følgjande naboar har motteke eller fått rek. sending av vedlagte nabovarsel med tilhøyrande vedlegg:

Nabo-/gjenbuareigedom				Eigar/festar av nabo-/gjenbuareigedom			
Gnr.	Bnr.	Festenr.	Seksjonsnr.	Namn på eigar/festar		Dato sendt e-post	
188	423			Oddvar Kärstad			
Adresse				Adresse		Kvittering må leggjast ved	
Røsvikhaugane				Røsvikhaugane			
Postnr.	Poststad			Postnr.	Poststad		Poststaden sitt reg.nr.
5914	ISDALSTØ			5914	ISDALSTØ		
Personleg kvittering for	Dato	Sign.		Personleg kvittering for	Dato	Sign.	
<input checked="" type="checkbox"/> motteke varsel	4/8-16	O. Kärstad		<input checked="" type="checkbox"/> samtykke til tiltaket	4/8-16	O. Kärstad	

Nabo-/gjenbuareigedom				Eigar/festar av nabo-/gjenbuareigedom			
Gnr.	Bnr.	Festenr.	Seksjonsnr.	Namn på eigar/festar		Dato sendt e-post	
188	443			Roald Bøg-Nilsen			
Adresse				Adresse		Kvittering må leggjast ved	
Røsvikhaugane				Hamre			
Postnr.	Poststad			Postnr.	Poststad		Poststaden sitt reg.nr.
5914	ISDALSTØ			5281	Valestrandfossen		
Personleg kvittering for	Dato	Sign.		Personleg kvittering for	Dato	Sign.	
<input type="checkbox"/> motteke varsel				<input checked="" type="checkbox"/> samtykke til tiltaket	29.07.16	R. Bøg-Nilsen	

Nabo-/gjenbuareigedom				Eigar/festar av nabo-/gjenbuareigedom			
Gnr.	Bnr.	Festenr.	Seksjonsnr.	Namn på eigar/festar		Dato sendt e-post	
Adresse				Adresse		Kvittering må leggjast ved	
Postnr.	Poststad			Postnr.	Poststad		Poststaden sitt reg.nr.
Personleg kvittering for	Dato	Sign.		Personleg kvittering for	Dato	Sign.	
<input type="checkbox"/> motteke varsel				<input type="checkbox"/> samtykke til tiltaket			

Nabo-/gjenbuareigedom				Eigar/festar av nabo-/gjenbuareigedom			
Gnr.	Bnr.	Festenr.	Seksjonsnr.	Namn på eigar/festar		Dato sendt e-post	
Adresse				Adresse		Kvittering må leggjast ved	
Postnr.	Poststad			Postnr.	Poststad		Poststaden sitt reg.nr.
Personleg kvittering for	Dato	Sign.		Personleg kvittering for	Dato	Sign.	
<input type="checkbox"/> motteke varsel				<input type="checkbox"/> samtykke til tiltaket			

Nabo-/gjenbuareigedom				Eigar/festar av nabo-/gjenbuareigedom			
Gnr.	Bnr.	Festenr.	Seksjonsnr.	Namn på eigar/festar		Dato sendt e-post	
Adresse				Adresse		Kvittering må leggjast ved	
Postnr.	Poststad			Postnr.	Poststad		Poststaden sitt reg.nr.
Personleg kvittering for	Dato	Sign.		Personleg kvittering for	Dato	Sign.	
<input type="checkbox"/> motteke varsel				<input type="checkbox"/> samtykke til tiltaket			

Det er per dags dato innlevert rekommandert sending til ovannemnde adressatar.

Samla tal sendingar: _____ Sign. 

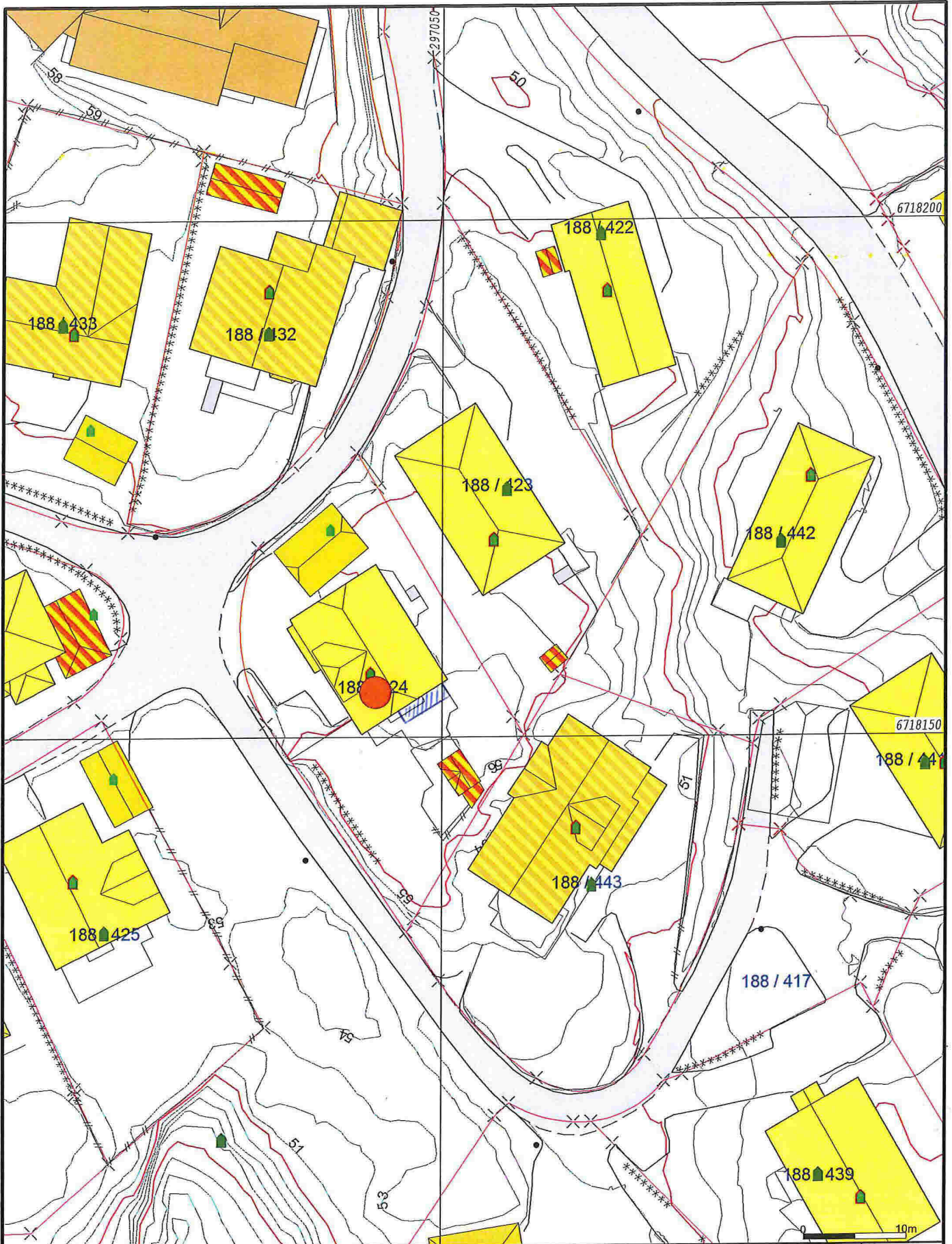

- Målte Grenser
- Registrerte Grenser
- - - Udefinert grenser
- ↑ Terrengmålte grense
- x Konstruert grensepunkt
- Bolig
- Bustad m/leilighet
- Våningshus

- Store bustader
- Hytte/feriehus
- Garasje/uthus
- Industri/lager
- Andre bygg



Lindås kommune
Geodata avdeling



Dato: 2016.07.05
Sign: liei

Gnr 188 bnr 424

Målestokk
1:500

Beliggenhet og høyder må oppfattes som orienterende.