

Rev.	Dato	Beskrivelse	Tegn.	Kontr.
------	------	-------------	-------	--------

**Arkitektkontoret  
Børtveit & Carlsen AS**  
 IKENBERGET 12 - P.B.12 - 5907 ALVERSUND  
 E-POST : paal.arkbc@gmail.com  
 TLF : 400 41 614

FOR SØKNAD

Gnr./Bnr. : 111 / 4  
 Tiltakshaver : Gurly & John Steinar Sandal  
 Prosjektnavn : Tilbygg - Sandal. Spjøtoyvegen 104

Tegningsnavn : **Terrengsnitt**

Målestokk	Arkstørrelse	Prosj.nr.	Dato	Tegnet av	Kontr.
1 : 250	A3	13004	16.04.14	PJC	PJC

Filnavn	Tegningsnr.	Rev.
	A1-42	

# Plan kjeller

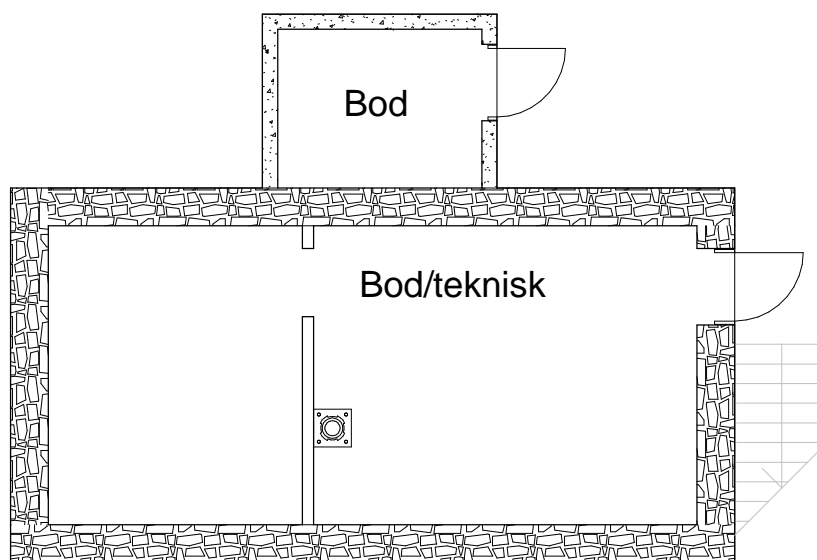

# Plan 1. etasje

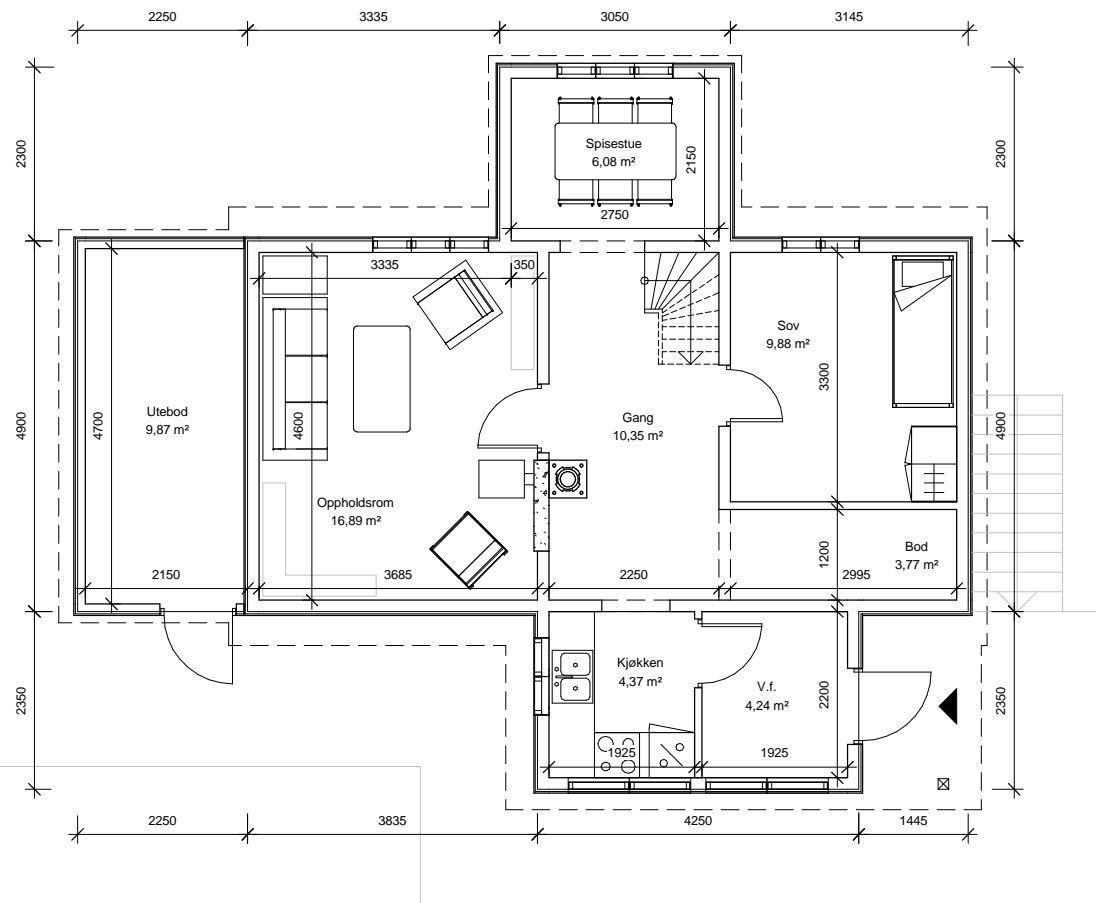

# Plan loft

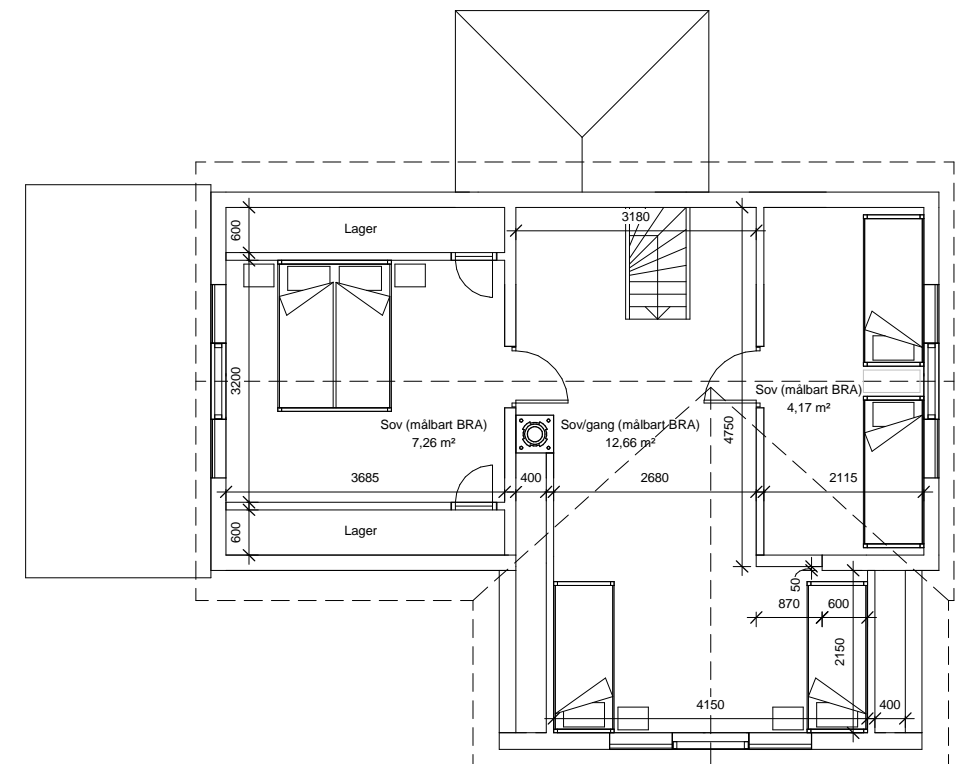

Fasade mot nord

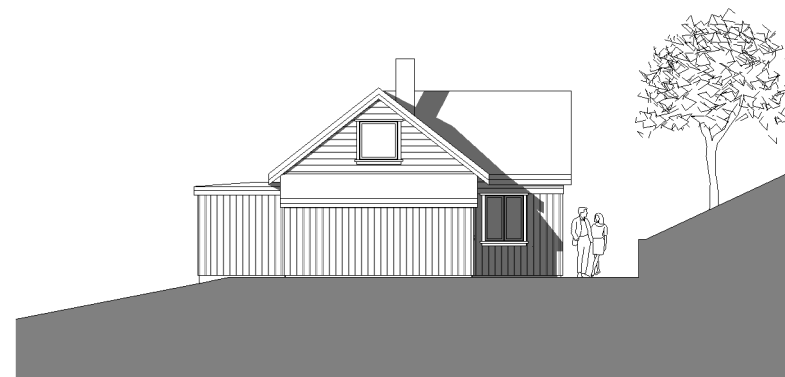

Fasade mot sør

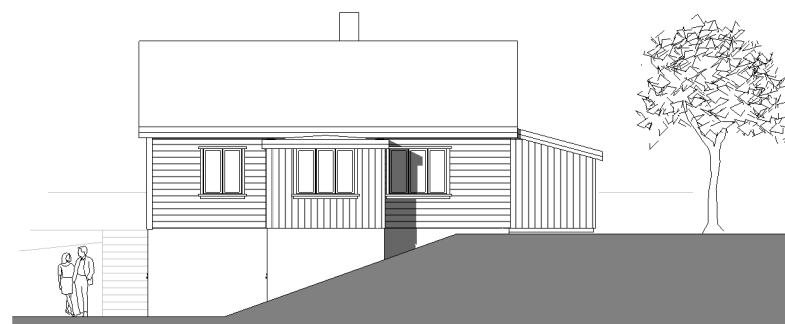

Fasade mot vest

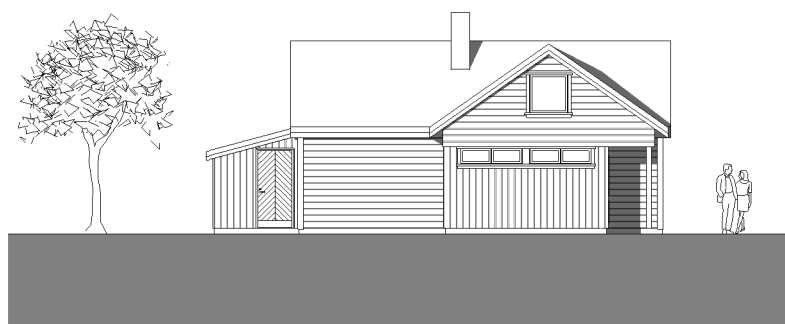

Fasade mot øst

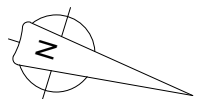

<b>Arkitektkontoret</b> <b>Børtveit &amp; Carlsen AS</b>					
IKENBERGET 12 - P.B. 12 - 5907 ALVERSUND					
E-POST : paal.arkbc@gmail.com					
TLF : 400 41 614					
FOR SØKNAD					
Gnr./Bnr. 111/4	Tilakshaver Gurly & John Steinar Sandal				
Prosjektnavn Tilbygg - Sandal. Spjøtøyvegen 104					
Tegningsnavn EKSISTERENDE, Samlet oppsett					
Målestokk 1:50/1:100	Org. form. A1	Prosj.nr. 13004	Dato 16.04.14	Tegnet av PJC	Kontr. PJC
Filnavn A1-E					Vedlegg nr.

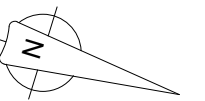
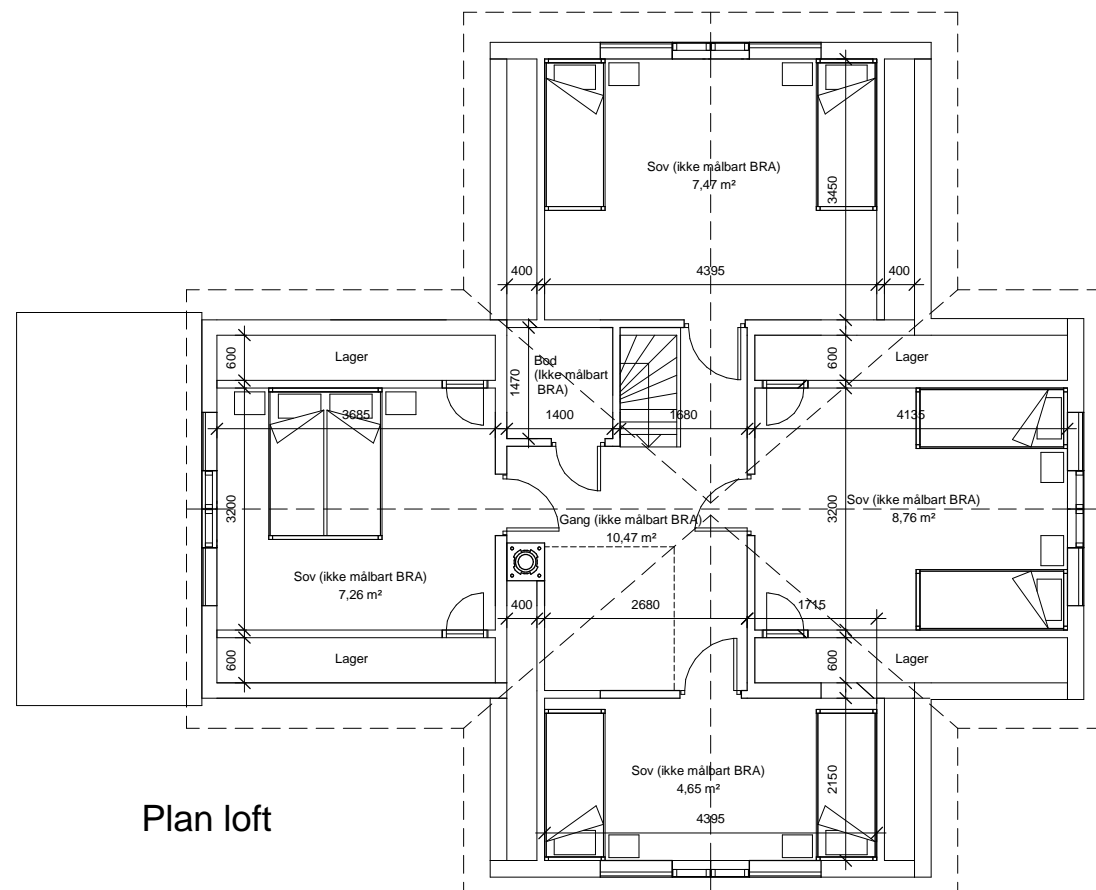
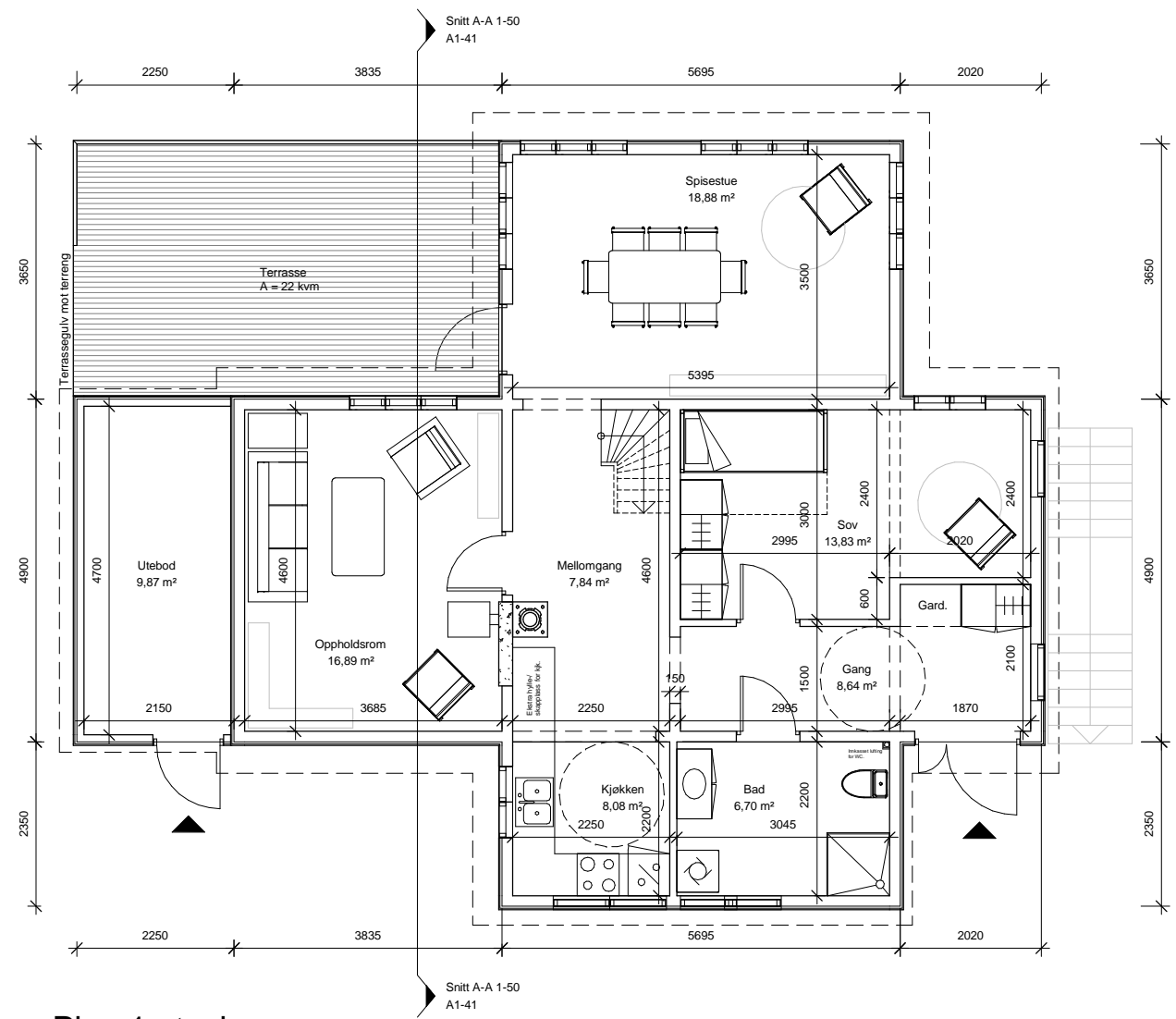
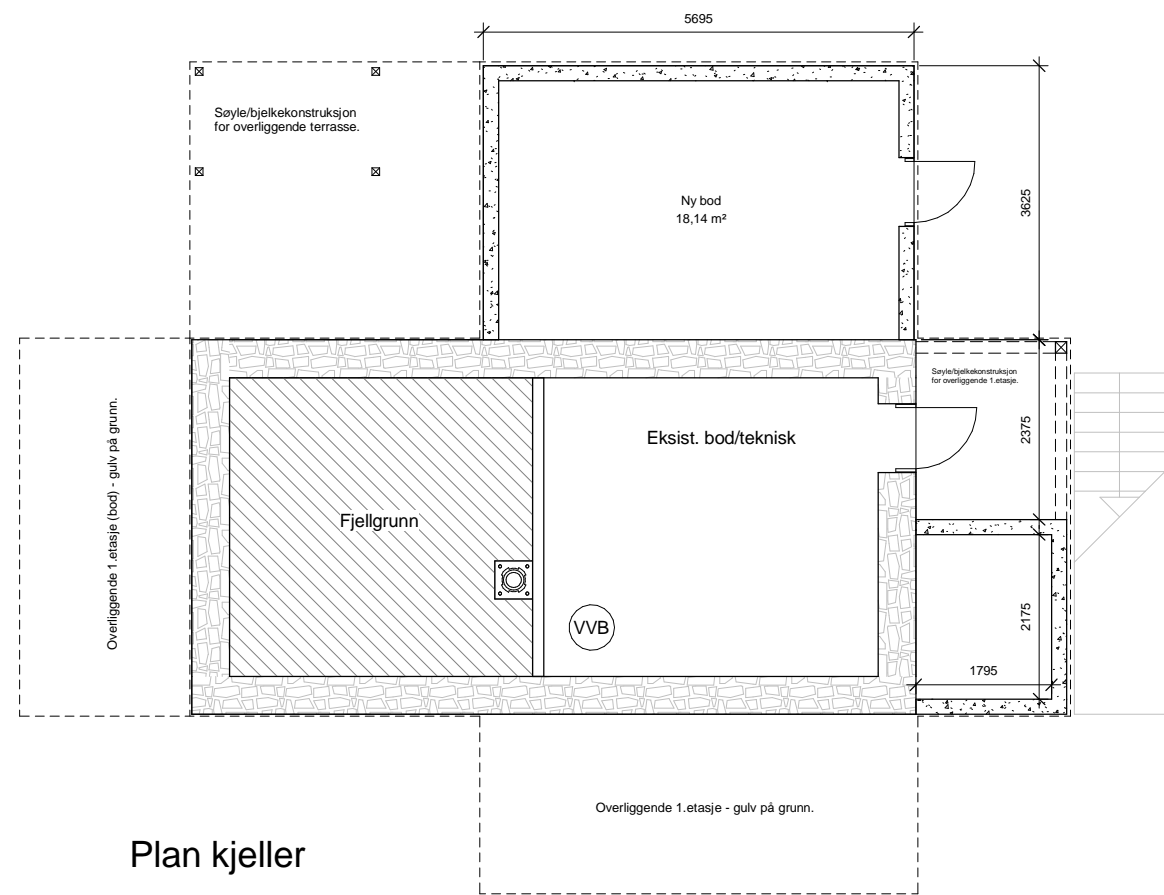

Målestokk 1:100  
ved arkstr. A3

Rev.	Dato	Beskrivelse	Tegn.	Kontr.
<b>Arkitektkontoret</b> <b>Børtveit &amp; Carlsen AS</b> KENBERGET 12 - P.B. 12 - 5907 ALVERSUND E-POST : paal.arkbc@gmail.com TLF : 400 41 614				
FOR SØKNAD				
Gnr./Bnr. 111 / 4		Tilakshaver Gurly & John Steinar Sandal		
Prosjektnavn Tilbygg - Sandal, Spjøtøyvegen 104				
Tegningsnavn Planer				
Målestokk	Org. form.	Prosj.nr.	Dato	Tegnet av
1 : 50	A1	13004	16.04.14	PJC
Filnavn				Rev.
A1-11				

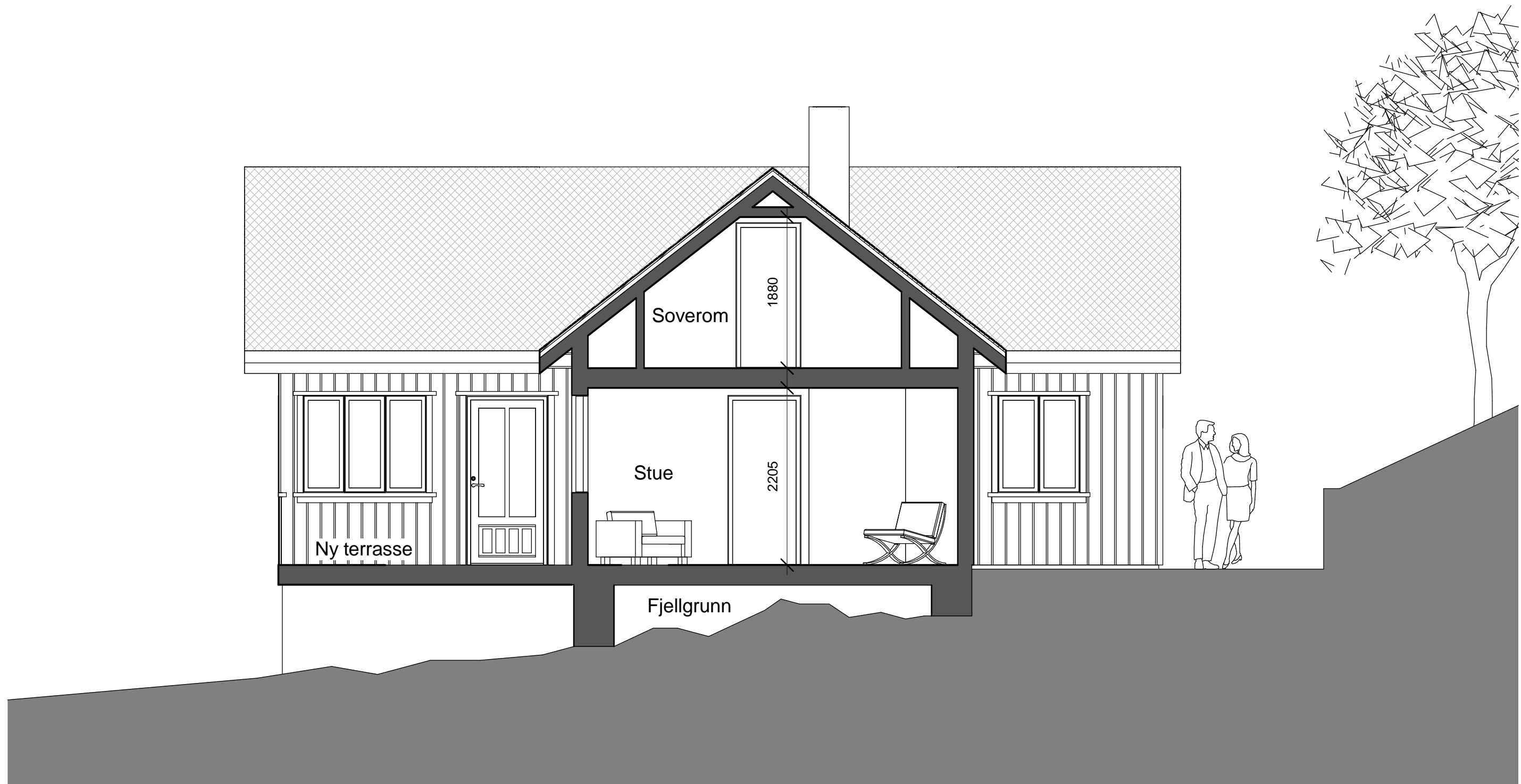

Rev.	Dato	Beskrivelse	Tegn.	Kontr.
------	------	-------------	-------	--------

**Arkitektkontoret  
Børtveit & Carlsen AS**  
 IKENBERGET 12 - P.B.12 - 5907 ALVERSUND  
 E-POST : paal.arkbc@gmail.com  
 TLF : 400 41 614

FOR SØKNAD

Gnr./Bnr. : 111 / 4  
 Tiltakshaver : Gurly & John Steinar Sandal  
 Prosjektnavn : Tilbygg - Sandal. Spjøtoyvegen 104

Tegningsnavn : Snitt A-A

Målestokk	Arkstørrelse	Prosj.nr.	Dato	Tegnet av	Kontr.
1 : 50	A3	13004	16.04.14	PJC	PJC

Filnavn	Tegningsnr.	Rev.
	A1-41	



Fasade mot nord

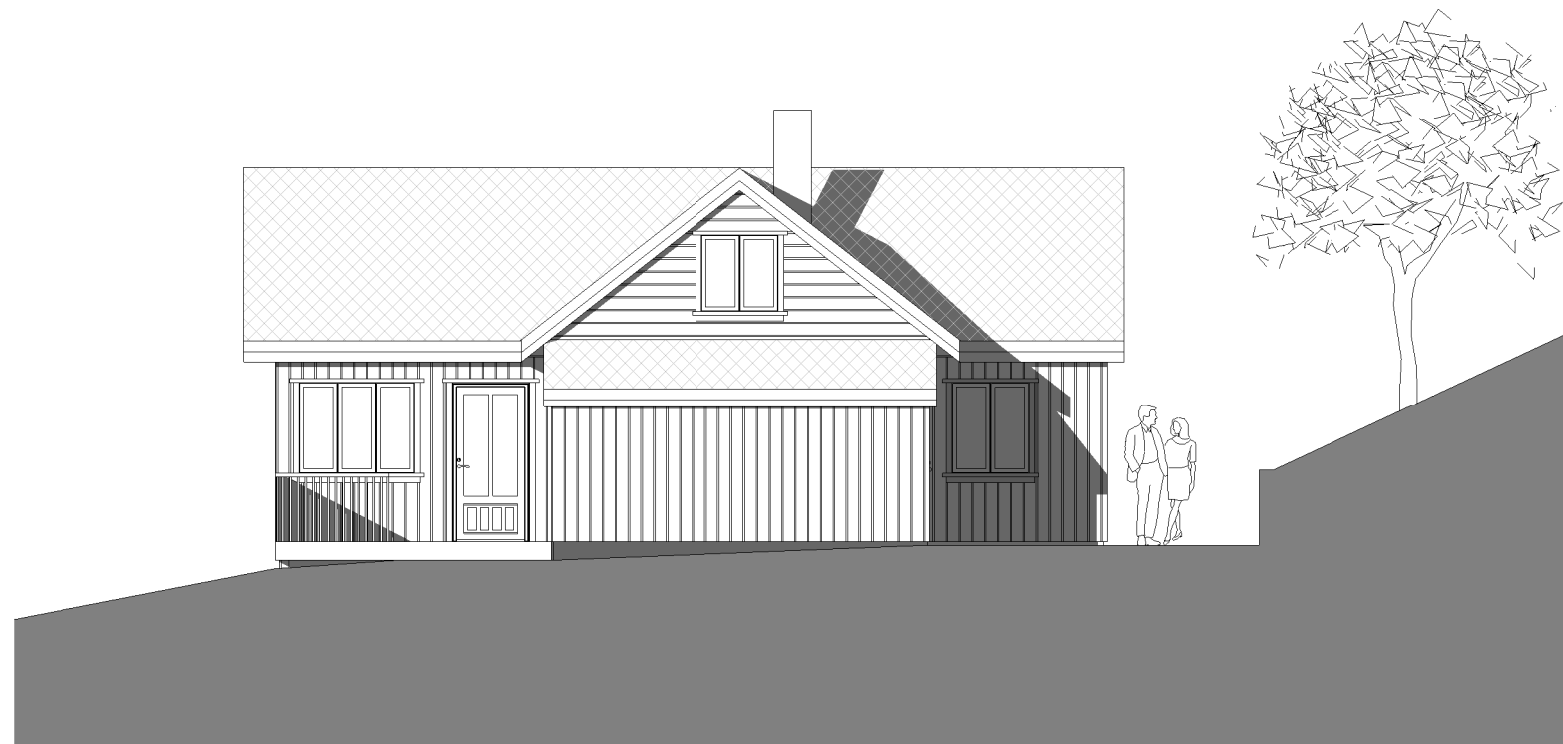

Fasade mot sør

Rev.	Dato	Beskrivelse	Tegn.	Kontr.
------	------	-------------	-------	--------

**Arkitektkontoret  
Børtveit & Carlsen AS**

IKENBERGET 12 - P.B.12 - 5907 ALVERSUND  
E-POST : paal.arkbc@gmail.com  
TLF : 400 41 614

FOR SØKNAD

Gnr./Bnr. : 111 / 4  
Tiltakshaver : Gurly & John Steinar Sandal

Prosjektnavn : Tilbygg - Sandal. Spjøtoyvegen 104

Tegningsnavn : Fasader

Målestokk	Arkstørrelse	Prosj.nr.	Dato	Tegnet av	Kontr.
1 : 100	A3	13004	16.04.14	PJC	PJC
Filnavn		Tegningsnr.		Rev.	
		A1-51			



Fasade mot vest

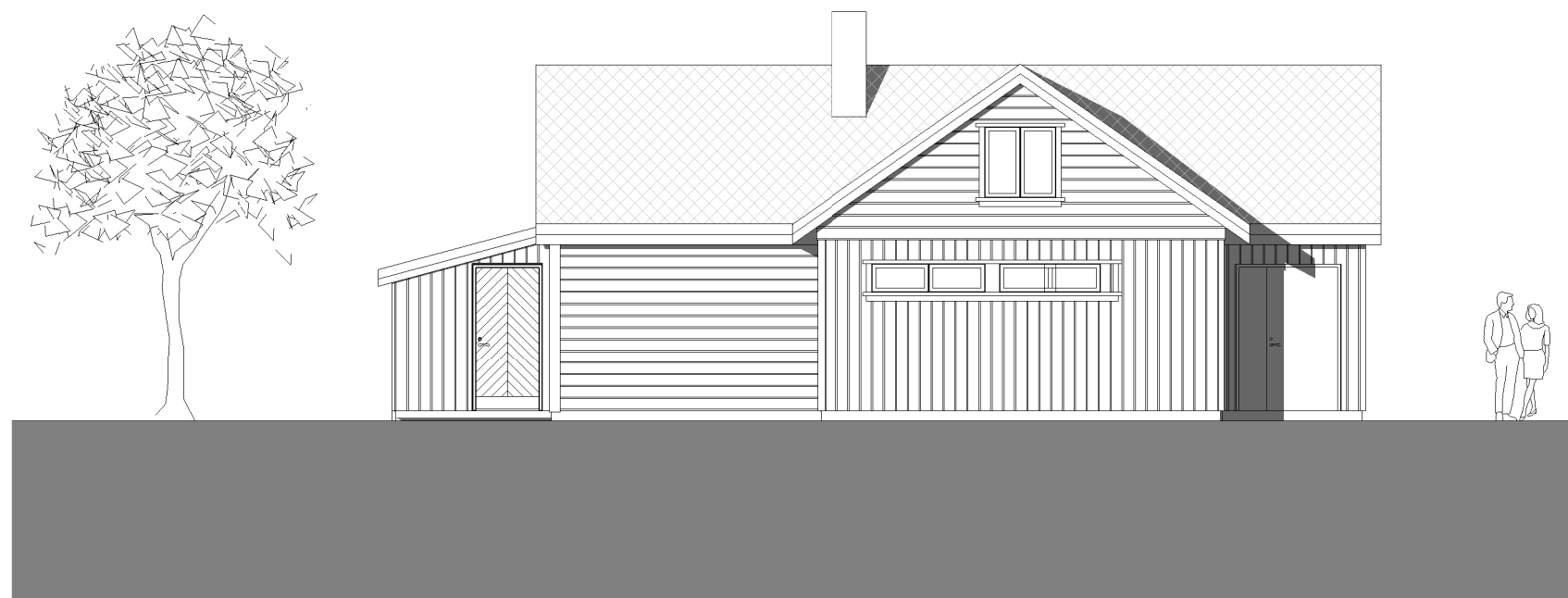

Fasade mot øst

Rev.	Dato	Beskrivelse	Tegn.	Kontr.
------	------	-------------	-------	--------

**Arkitektkontoret  
Børtveit & Carlsen AS**

IKENBERGET 12 - P.B.12 - 5907 ALVERSUND  
E-POST : paal.arkbc@gmail.com  
TLF : 400 41 614

FOR SØKNAD

Gnr./Bnr. : 111 / 4  
Tiltakshaver : Gurly & John Steinar Sandal

Prosjektnavn : Tilbygg - Sandal. Spjøtøyvegen 104

Tegningsnavn : Fasader

Målestokk	Arkstørrelse	Prosj.nr.	Dato	Tegnet av	Kontr.
1 : 100	A3	13004	16.04.14	PJC	PJC
Filnavn	Tegningsnr.				Rev.
	A1-52				