

| | | | | |
|----------------------------|--|---|-------------------------------|------------|
| ADU as | | | Kvalitetsdokumentasjon | |
| Postboks 75 5952 FONNES | Telefon: 56168080 Mobil: 97067161 Faks: 56168090 | www.adu.no atle@adu.no Org.nr.: 917 453 357 MVA | Programversjon: | 10.3.1 |
| | | | System utarbeidet: | 14.12.01 |
| | | | HMS revidert: | 17.08.2016 |
| | | | KS revidert: | 17.08.2016 |
| | | | Utgave nr.: | 3 |
| | | | Utskriftsdato: | 23.08.2016 |
| Prosjektnavn: | Stein Arild Espeland | Leveringsadr.: | Lurevegen 412 | |
| Sign. kontrollansvarlig: | | Sign. dato: | | |

Følgeskriv byggesøknad

Eitt-trinns søknadsbehandling

Q-1

Oppføring av tuhus etter brann gbnr. 156/1 - Seim - Lindås kommune kommune

Søknaden omfatter gjennomføring av uthus etter brann. Vi søker om fritak for nabovarsling da uthuset er så lite og bygges opp igjen i lik størrelse og formål som før brannen. Naboene er ikke varslet i henhold til SAK10 § 5-2.

Søknaden omfatter følgende dokumenter

- Søknad om tillatelse til tiltak
- A1 Opplysning om tiltakets ytre rammer og bygningsspesifikasjon
- C1 Opplysninger gitt i nabovarsel
- C2 Kvittering for nabovarsel
- C3 Opplysninger gitt til naboer
- C4 Kvittering for nabovarsel
- D1 Kart
- E1 Fasader, snitt og plan 1:100
- G1 Erklæring om ansvarsrett
- G2 Erklæring om ansvarsrett
- G3 Gjennomføringsplan
- Q1 Følgeskriv byggesøknad

Med venlig hilsen

Ingjerd Haugen (sign)

Direkte tlf.: 56168080

ADU - Ingeniør Atle D. Utkilen

Postboks 75

5952 Fønnes

E-post: ingjerd@adu.no

Søknad om tillatelse til tiltak

etter plan- og bygningsloven § 20-3, jf. § 20-1

Rammetillatelse

Ett-trinns søknadsbehandling

Oppfylles vilkårene for 3 ukers saksbehandling, jf. § 21-7 annet ledd? Ja Nei

Erklæring om ansvarsrett for ansvarlig søker

foreligger sentral godkjenning? Ja Nei



Berører tiltaket eksisterende eller fremtidige arbeidsplasser? Ja Nei

Hvis ja, skal samtykke innhentes fra Arbeidstilsynet før igangsetting av tiltaket. Byggblankett 5177 med vedlegg.

Berører tiltaket byggverk opptør for 1850, jf. Kulturminneloven § 25, andre ledd? Ja Nei

Hvis ja, skal uttalelse fra fylkeskommunen foreligge før igangsetting av tiltaket.

Opplysninger gitt i søknad eller vedlegg til søknaden vil bli registrert i matrikkelen.

| Søknaden gjelder | | | | | | | |
|---|--------------------------------|---------------------------------------|--|--|---|---------------------------------|---|
| Eiendom/ byggested | Gnr. | Bnr. | Festnr. | Seksjonsnr. | Bygningsnr. | Bolignr. | Kommune |
| | 156 | 1 | | | | | Lindås kommune |
| Planlagt bruk/formål | Adresse | | | | Postnr. | Poststed | |
| | Lurevegen 412 | | | | 5912 | SEIM | |
| Tiltakets art pbl § 20-1 (flere kryss mulig) | Beskriv | | | | | | Bygn.typekode (jf. s. 2) |
| | <input type="checkbox"/> Bolig | <input type="checkbox"/> Fritidsbolig | <input type="checkbox"/> Garasje | <input checked="" type="checkbox"/> Annet | Uthus, bygges opp igjen etter brann | | 181 |
| Tiltakets art pbl § 20-1 (flere kryss mulig) | Nye bygg og anlegg | | <input checked="" type="checkbox"/> Nytt bygg *) | <input type="checkbox"/> Parkeringsplass *) | <input type="checkbox"/> Anlegg | <input type="checkbox"/> Veg | <input type="checkbox"/> Vesentlig terrenginngrep |
| | Endring av bygg og anlegg | | <input type="checkbox"/> Tilbygg, påbygg, underbygg *) | | <input type="checkbox"/> Fasad | | |
| | | | <input type="checkbox"/> Konstruksjon | <input type="checkbox"/> Reparasjon | <input type="checkbox"/> Ombygging | <input type="checkbox"/> Anlegg | |
| | Endring av bruk | | <input type="checkbox"/> Bruksendring | | <input type="checkbox"/> Vesentlig endring av tidligere drift | | |
| | Riving | | <input type="checkbox"/> Hele bygg *) | <input type="checkbox"/> Deler av bygg *) | <input type="checkbox"/> Anlegg | | |
| | Bygn.tekn. installas.**) | | <input type="checkbox"/> Nyanlegg *) | <input type="checkbox"/> Endring | <input type="checkbox"/> Reparasjon | | |
| | Endring av bruks-enhet i bolig | | <input type="checkbox"/> Oppdeling | <input type="checkbox"/> Sammenføyning | | | |
| | Innhegning, skilt | | <input type="checkbox"/> Innhegning mot veg | <input type="checkbox"/> Reklame, skilt, innretning e.l. | | | |
| *) Byggblankett 5175 fylles ut og vedlegges. (Vedlegg gruppe A) **) Gjelder kun når installasjonen ikke er en del av et større tiltak. | | | | | | | |

| Vedlegg | Beskrivelse av vedlegg | Gruppe | Nr. fra - til | Ikke relevant |
|---------|---|--------|---------------|-------------------------------------|
| | Opplysninger om ytre rammer og bygningsspesifikasjon for tiltaket (Byggblankett 5175) | A | 1 - 1 | <input type="checkbox"/> |
| | Dispensasjonssøknad (begrunnelse/vedtak) (pbl kap. 19) | B | - | <input checked="" type="checkbox"/> |
| | Nabovarsling (Kvittering for nabovarsel/Opplysninger gitt i nabovarsel/nabomerknader/kommentarer til nabomerknader) | C | - | <input checked="" type="checkbox"/> |
| | Situasjonsplan, avkjørselsplan bygning/eiendom | D | 1 - 1 | <input type="checkbox"/> |
| | Tegninger | E | 1 - 1 | <input type="checkbox"/> |
| | Redegjørelser/kart | F | - | <input checked="" type="checkbox"/> |
| | Erklæring om ansvarsrett/gjennomføringsplan | G | 1 - 3 | <input type="checkbox"/> |
| | Boligspefikasjon i Matrikkelen | H | - | <input checked="" type="checkbox"/> |
| | Uttalelse/vedtak fra annen offentlig myndighet | I | - | <input checked="" type="checkbox"/> |
| | Andre vedlegg | Q | 1 - 1 | <input type="checkbox"/> |

| Erklæring og underskrift | | | |
|---|--------------------|--|--------------------------|
| Ansvarlig søker bekrefter at hele tiltaket belegges med ansvar, og dekker kravene i henhold av plan- og bygningsloven. En er kjent med reglene om straff og sanksjoner i pbl kap. 32 og at det kan medføre reaksjoner dersom det gis uriktige opplysninger. Foretaket forplikter seg til å stille med nødvendig kompetanse i tiltaket, jf. SAK10 kap. 10 og 11. | | | |
| Ansvarlig søker for tiltaket | | Tiltakshaver | |
| Foretak ADU Ingeniør Atle D. Utkilen | | Navn Stein Arild Espeland | |
| Adresse Postboks 75 | | Adresse Morsundvegen 63 | |
| Postnr. 5952 | Poststed FONNES | Postnr. 6487 | Poststed HARØY |
| Kontaktperson Atle Utkilen | | Telefon 56168080 | Mobiltelefon 97067161 |
| E-post atle@adu.no | | Eventuelt organisasjonsnummer 97589252 | |
| E-post atle@adu.no | | E-post stein.arild.espeland@gmail.com | |
| Dato 23/8-16 | | Dato 21/8-2016 | |
| Underskrift Ingjerd Haugen | | Underskrift Stein Arild Espeland | |
| Gjentas med blokkbokstaver INGJERD HAUGEN | | Gjentas med blokkbokstaver STEIN ARILD ESPELAND | |

Opplysninger om tiltakets ytre rammer og bygningsspesifikasjon

Vedlegg til Byggblankett 5174

Beskrivelse av hvordan tiltaket oppfyller byggesaksbestemmelsene, planbestemmelsene og planvedtak etter plan- og bygningsloven (pbl) innenfor angitte områder

| Opplysningene gjelder | | | | | | | |
|---|---|--|--|-----------------------------------|--|-----------------------------|------------------|
| Eiendom/ byggested | Gnr. | Bnr. | Festenr. | Seksjonsnr. | Bygningsnr. | Bolignr. | Kommune |
| | 156 1 | | | | Lindås kommune | | |
| | Adresse | | | | Postnr. | Poststed | |
| | Lurevegen 412 | | | | 5912 | SEIM | |
| Forhåndskonferanse | | | | | | | |
| Pbl § 21-1 | Forhåndskonferanse er avholdt og referat foreligger <input type="checkbox"/> Ja <input checked="" type="checkbox"/> Nei | | | | | | |
| Dispensasjonssøknad og fravik fra TEK10 | | | | | | | |
| Pbl Kap. 19 | Det søkes dispensasjon fra bestemmelsene i: (begrunnelse for dispensasjon gis på eget ark) | | | | | Vedlegg nr. | |
| | <input type="checkbox"/> Plan- og bygningsloven med forskrifter | <input type="checkbox"/> Kommunale vedtekter/ forskrifter til pbl | <input type="checkbox"/> Arealplaner | <input type="checkbox"/> Vegloven | B - | | |
| Pbl § 31-2 | <input type="checkbox"/> Det søkes om fravik fra TEK for eksisterende byggverk (pbl § 31-2) | | | | | Redegjørelse i eget vedlegg | |
| | | | | | | Vedlegg nr. B - | |
| Arealdisponering | | | | | | | |
| Planstatus mv. | Sett kryss for gjeldende plan | | | | | | |
| | <input type="checkbox"/> Arealdel av kommuneplan | | <input type="checkbox"/> Reguleringsplan | | <input type="checkbox"/> Bebyggelsesplan | | |
| | Navn på plan | | | | | | |
| | 1263-200815 - Kommuneplan 2011 - 2023 | | | | | | |
| Reguleringsformål i arealdel av kommuneplan/reguleringsplan/bebyggelsesplan - beskriv | | | | | | | |
| LNFR | | | | | | | |
| Velg aktuell kolonne iht. beregningsregel angitt i gjeldende plan* | | | | | | | |
| | %-BYA | BYA | %-BRA / %-TU | BRA | U-grad | | |
| a. Grad av utnyttning iht. gjeldende plan | % | m ² | % | m ² | | | |
| Tomtearealet | b. Byggeområde/grunneiendom** | 420799 m ² | | m ² | m ² | | |
| | c. Ev. areal som trekkes fra iht. beregn.regler | - | m ² | - | m ² | | |
| | d. Ev. areal som legges til iht. beregn.regler | | | | | + m ² | |
| | e. Beregnet tomteareal (b - c) eller (b + d) | = | 420799 m ² | = | 0 m ² | = | 0 m ² |
| | | | | | | | |
| Grad av utnyttning | Arealbenevnelse | BYA | BYA | BRA | BRA | BTB | |
| | f. Beregnet maks. byggeareal iht. plan (jf. a. og e.) | 0 m ² | 0 m ² | 0 m ² | 0 m ² | 0 m ² | |
| | g. Areal eksisterende bebyggelse | m ² | m ² | m ² | m ² | m ² | |
| | h. Areal som skal rives | - 25,2 m ² | - m ² | - m ² | - m ² | - m ² | |
| | i. Areal ny bebyggelse | + 25,2 m ² | + m ² | + m ² | + m ² | + m ² | |
| | j. Parkeringsareal på terreng | + m ² | + m ² | + m ² | + m ² | | |
| | k. Areal byggesak | = 0 m ² | = 0 m ² | = 0 m ² | = 0 m ² | = 0 m ² | |
| | Beregnet grad av utnyttning (jf. e. og k.)*** | 0,00 % | 0 m ² | % | 0 m ² | | |
| Bygnings- opplysninger som føres i Matrikkelen | I. Åpne arealer som inngår i k | | | | | | |
| | | | - | m ² | - | m ² | |
| | j. Parkeringsareal på terreng | | | | | | |
| | | | - | m ² | - | m ² | |
| | m. Areal matrikkelen = k - l - j | | | | | | |
| | | = | 0 m ² | = | 0 m ² | = | 0 m ² |
| | Antall etasjer | Antall bruksenheter bolig | Boliger | m ² | Boliger | m ² | |
| | | Antall bruksenheter annet | Annet | m ² | Annet | m ² | |
| Redegjørelser | * Skal beregning av utnyttingsgrad skje etter annen regel, beskriv nærmere | | | | | | |
| | ** Dersom areal i rad b ikke er fremkommet av målebrev, beskriv nærmere | | | | | | |
| | *** Vis ev. underlag for beregningen av grad av utnyttning i vedlegg | | | | | | |
| | | | | | | Vedlegg nr. D - | |
| | | | | | | Vedlegg nr. D - | |
| | | | | | | Vedlegg nr. D - | |

| Bygningsopplysninger som føres i matrikkelen | | |
|---|---|---|
| Næringsgruppekode | Oppgi kode for hvilken næring brukeren av bygningen tilhører. Bygninger som brukes til flere formål skal kodes etter den næringen som opptar størst del av arealet. Unntak: Næringsgruppekode «X» skal kun brukes når bygget bare har areal til boligformål. | |
| Næringsgrupper – gyldige koder | | |
| A Jordbruk, skogbruk og fiske | H Transport og lagring | P Undervisning |
| B Bergverksdrift og utvinning | I Overnattings- og serveringsvirksomhet | Q Helse- og sosialtjenester |
| C Industri | J Informasjon og kommunikasjon | R Kulturell virksomhet, underholdning og fritidsaktiviteter |
| D Elektrisitets-, gass-, damp- og varmtvannsforsyning | K Finansierings- og forsikringsvirksomhet | S Annen tjenesteyting |
| E Vannforsyning, avløps- og renovasjonsvirksomhet | L Omsetning og drift av fast eiendom | T Lønnet arbeid i private husholdninger |
| F Bygge- og anleggsvirksomhet | M Faglig, vitenskapelig og teknisk tjenesteyting | U Internasjonale organisasjoner og organer |
| G Varehandel, reparasjon av motorvogner | N Forretningsmessig tjenesteyting | X Bolig |
| | O Offentlig administrasjon og forsvar, trygdeordninger underlagt offentlig forvaltning | Y Annet som ikke er næring. |

| Plassering av tiltaket | | |
|---|---|-----------------|
| Kan høyspent kraftlinje være i konflikt med tiltaket? | <input type="checkbox"/> Ja <input checked="" type="checkbox"/> Nei | Vedlegg nr. Q – |
| Hvis ja, må avklaring med berørt rettighetshaver være dokumentert | | |
| Kan vann og avløpsledninger være i konflikt med tiltaket? | <input type="checkbox"/> Ja <input checked="" type="checkbox"/> Nei | Vedlegg nr. Q – |
| Hvis ja, må avklaring med berørt rettighetshaver være dokumentert | | |

| Krav til byggegrunn (pbl § 28-1) | | |
|--|---|--|
| Skal bygget plasseres i område med fare for: | | |
| Flom (TEK10 § 7-2) | Skal bygget plasseres i flomutsatt område? | <input checked="" type="checkbox"/> Nei <input type="checkbox"/> Ja |
| | Hvis ja, angi sikkerhetsklasse: | <input type="checkbox"/> F1 (liten konsekvens og sannsynlighet lavere enn 1/20 år) <input type="checkbox"/> F2 (middels konsekvens og sannsynlighet lavere enn 1/200 år) <input type="checkbox"/> F3 (stor konsekvens og sannsynlighet lavere enn 1/1000 år) |
| | | Vedlegg nr. F – |
| Skred (TEK10 § 7-3) | Skal bygget plasseres i skredutsatt område? | <input checked="" type="checkbox"/> Nei <input type="checkbox"/> Ja |
| | Hvis ja, angi sikkerhetsklasse: | <input type="checkbox"/> S1 (liten konsekvens og sannsynlighet lavere enn 1/100 år) <input type="checkbox"/> S2 (middels konsekvens og sannsynlighet lavere enn 1/1000 år) <input type="checkbox"/> S3 (stor konsekvens og sannsynlighet lavere enn 1/5000 år) |
| | | Vedlegg nr. F – |
| Andre natur- og miljøforhold (pbl § 28-1) | <input checked="" type="checkbox"/> Nei <input type="checkbox"/> Ja | Dersom ja, beskriv kompensierende tiltak i vedlegg |
| | | Vedlegg nr. F – |

| Tilknytning til veg og ledningsnett | | |
|--|---|---|
| Adkomst vegloven §§ 40-43 pbl § 27-4 | Gir tiltaket ny/endret adkomst? | <input type="checkbox"/> Ja <input checked="" type="checkbox"/> Nei |
| | Tomta har adkomst til følgende veg som er opparbeidet og åpen for alminnelig ferdsel: | <input type="checkbox"/> Riksveg/fylkesveg Er avkjøringstillatelse gitt? <input type="checkbox"/> Ja <input type="checkbox"/> Nei <input type="checkbox"/> Kommunal veg Er avkjøringstillatelse gitt? <input type="checkbox"/> Ja <input type="checkbox"/> Nei <input type="checkbox"/> Privat veg Er vegrett sikret ved tinglyst erklæring? <input type="checkbox"/> Ja <input type="checkbox"/> Nei |
| | | |
| Vannforsyning pbl § 27-1 | Tilknytning i forhold til tomta | <input type="checkbox"/> Offentlig vannverk <input type="checkbox"/> Privat vannverk |
| | <input type="checkbox"/> Annen privat vannforsyning, innlagt vann | Beskriv |
| | <input type="checkbox"/> Annen privat vannforsyning, ikke innlagt vann | Dersom vanntilførsel forutsetter tilknytning til annen privat ledning eller krysser annens grunn, foreligger rettighet ved tinglyst erklæring? <input type="checkbox"/> Ja <input type="checkbox"/> Nei |
| Avløp pbl § 27-2 | Tilknytning i forhold til tomta | <input type="checkbox"/> Offentlig avløpsanlegg <input type="checkbox"/> Privat avløpsanlegg |
| | Skal det installeres vannklosett? | <input type="checkbox"/> Ja <input checked="" type="checkbox"/> Nei |
| | Foreligger utslippstillatelse? | <input type="checkbox"/> Ja <input type="checkbox"/> Nei |
| | Dersom avløpsanlegg forutsetter tilknytning til annen privat ledning eller krysser annens grunn, foreligger rettighet ved tinglyst erklæring? | <input type="checkbox"/> Ja <input type="checkbox"/> Nei |
| | | Vedlegg nr. Q – |
| Overvann | Takvann/overvann føres til: <input type="checkbox"/> Avløpssystem <input checked="" type="checkbox"/> Terreng | Vedlegg nr. Q – |

| Løfteinnretninger | | |
|---|---|--|
| Er det i bygningen løfteinnretninger som omfattes av TEK10?: | Søkes det om slik innretning installert?: | Hvis ja, sett X |
| <input type="checkbox"/> Ja <input checked="" type="checkbox"/> Nei | <input type="checkbox"/> Ja <input checked="" type="checkbox"/> Nei | <input type="checkbox"/> Heis <input type="checkbox"/> Trappeheis <input type="checkbox"/> Løfteplattform <input type="checkbox"/> Rulletrapp eller rullende fortau |

Situasjonskart gnr156 bnr 1

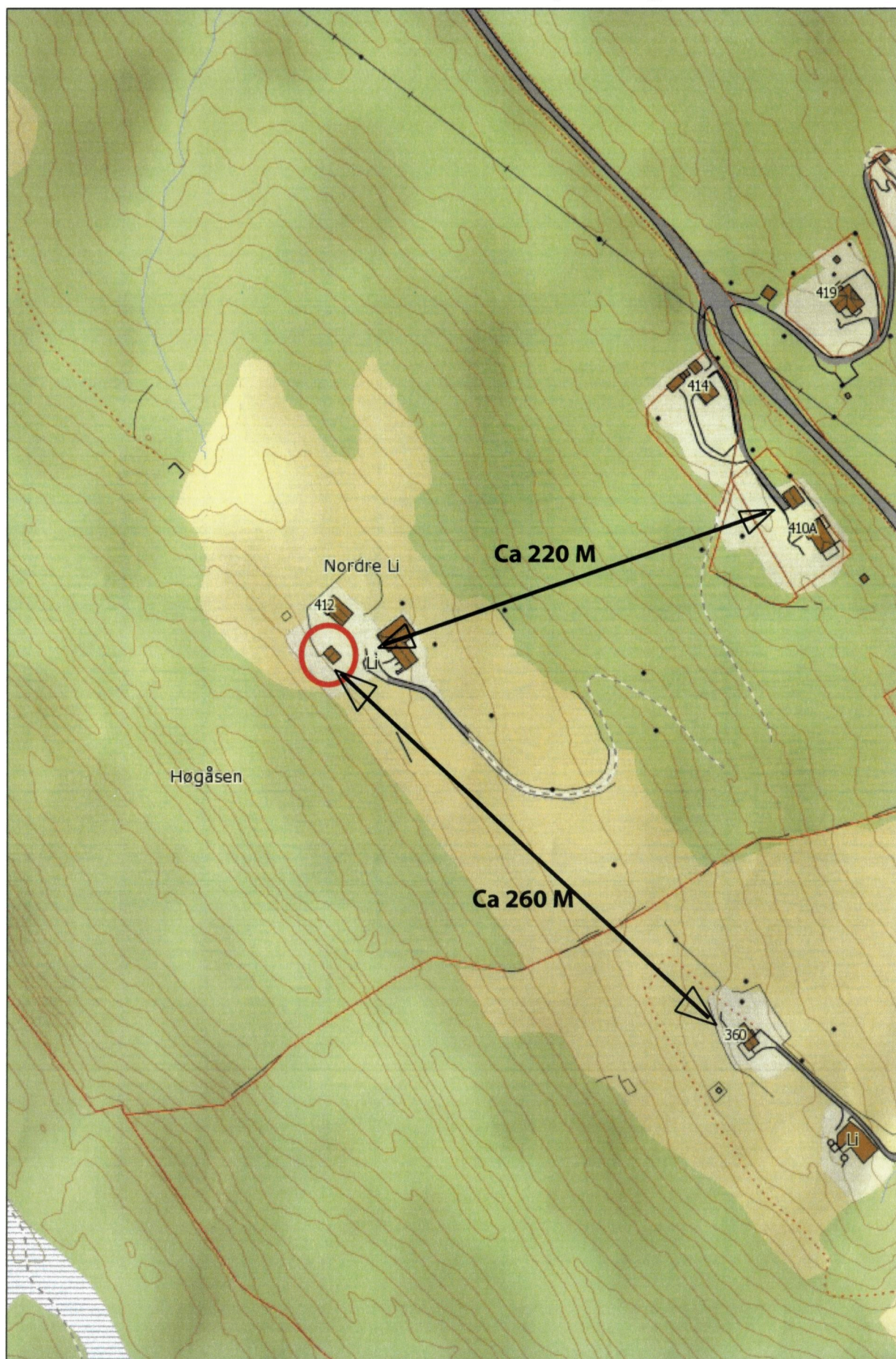

| | | |
|-------------------|-------------|--------|
| Kommunens saksnr. | Vedlegg nr. | Side |
| | G- 1 | 1 av 1 |



Erklæring om ansvarsrett

etter plan- og bygningsloven (pbl) § 23-3

Erklæringen skal sendes til ansvarlig søker.

Alternativt kan erklæringen sendes direkte til kommunen, men da må ansvarlig søker få tilsendt en kopi.

| Erklæringen gjelder | | | | | | | |
|-----------------------|---------------|------|----------|-------------|-------------|----------|----------------|
| Eiendom/ byggested | Gnr. | Bnr. | Festenr. | Seksjonsnr. | Bygningsnr. | Bolignr. | Kommune |
| | 156 | 1 | | | | | Lindås kommune |
| | Adresse | | | | Postnr. | Poststed | |
| | Lurevegen 412 | | | | 5912 | SEIM | |

| Foretak | | | |
|--|--|----------|------------------|
| Foretakets navn | | | Organisasjonsnr. |
| ADU Ingeniør Atle D. Utkilen | | | 975907120 MVA |
| Adresse | | Postnr. | Poststed |
| Postboks 75 | | 5952 | FONNES |
| Kontaktperson | | Telefon | Mobiltelefon |
| | | 56168080 | 97067161 |
| E-post | | | |
| atle@adu.no | | | |
| Foreligger sentral godkjenning? <input type="checkbox"/> Ja <input checked="" type="checkbox"/> Nei | | | |
| Hvis ja, dekkes ansvarsområdene av sentral godkjenning? <input type="checkbox"/> Helt <input type="checkbox"/> Delvis <input type="checkbox"/> Nei | | | |

| Ansvarsområde | | | | | | |
|--|--|--------------------|---|---|---|---------------------------|
| Funksjon (SØK, PRO, UTF, kontroll) | Beskriv arbeidet foretaket skal ha ansvar for | Tiltaks- klasse | Våre samsvarserklæringer/kontrollerklæringer vil foreligge ved: (sett X) | | | |
| | | | Søknad om ramme- tillatelse | Søknad om igangsettings- tillatelse/ ett-trinns søknad | Søknad om midlertidig brukstillatelse | Søknad om ferdigattest |
| SØK | Søkerfunksjonen | 1 | | | | |
| | | | | | | |
| | | | | | | |
| | | | | | | |
| | | | | | | |
| | | | | | | |

| Erklæring og underskrift | |
|--|----------------|
| Foretaket er kjent med reglene om straff og sanksjoner i pbl kap 32 og at det kan medføre reaksjoner dersom det gis uriktige opplysninger. Foretaket forplikter seg til å stille med nødvendig kompetanse i tiltaket jf. SAK10 kap. 10 og 11 | |
| <input type="checkbox"/> Ansvarlig prosjekterende erklærer at prosjekteringen skal være planlagt, gjennomført og kvalitetssikret i henhold til pbl jf. SAK10 §12-3 | |
| <input type="checkbox"/> Ansvarlig utførende erklærer at arbeidet ikke skal starte før det foreligger kvalitetssikret produksjonsunderlag for respektive del av utførelsen jf SAK10 § 12-4 | |
| <input type="checkbox"/> Ansvarlig kontrollerende erklærer uavhengighet, jf. SAK10 § 14-1, og vil redegjøre for endringer som kan påvirke uavhengigheten jf. SAK10 §12-5 | |
| Dato | Underskrift |
| 23/8-16 | Ingjerd Haugen |
| Gjentas med blokkbokstaver | |
| INGJERD HAUGEN | |

Erklæring om ansvarsrett

etter plan- og bygningsloven (pbl) § 23-3

Erklæringen skal sendes til ansvarlig søker.

Alternativt kan erklæringen sendes direkte til kommunen, men da må ansvarlig søker få tilsendt en kopi.

| Erklæringen gjelder | | | | | | | |
|-----------------------|---------------|------|----------|-------------|-------------|----------|----------------|
| Eiendom/ byggested | Gnr. | Bnr. | Festenr. | Seksjonsnr. | Bygningsnr. | Bolignr. | Kommune |
| | 156 | 1 | | | | | Lindås kommune |
| | Adresse | | | | Postnr. | Poststed | |
| | Lurevegen 412 | | | | 5912 | SEIM | |

| Foretak | | | |
|--|--|--------------|------------------|
| Foretakets navn | | | Organisasjonsnr. |
| Recover | | | |
| Adresse | | Postnr. | Poststed |
| Dokkeskjerskaien 1 | | 5008 | BERGEN |
| Kontaktperson | | Telefon | |
| Øyvind Dalland | | | |
| E-post | | Mobiltelefon | |
| oeyvind.dalland@recover.no | | 95939946 | |
| Foreligger sentral godkjenning? <input checked="" type="checkbox"/> Ja <input type="checkbox"/> Nei | | | |
| Hvis ja, dekkes ansvarsområdene av sentral godkjenning? <input type="checkbox"/> Helt <input type="checkbox"/> Delvis <input type="checkbox"/> Nei | | | |

| Ansvarsområde | | | | | | |
|--|--|--------------------|---|---|---|---------------------------|
| Funksjon (SØK, PRO, UTF, kontroll) | Beskriv arbeidet foretaket skal ha ansvar for | Tiltaks- klasse | Våre samsvarserklæringer/kontrollerklæringer vil foreligge ved: (sett X) | | | |
| | | | Søknad om ramme- tillatelse | Søknad om igangsettings- tillatelse/ ett-trinns søknad | Søknad om midlertidig brukstillatelse | Søknad om ferdigattest |
| PRO | Prosjektering av tiltaket | 1 | | | X | |
| UTF | Utførelse av tiltaket | 1 | | | | X |
| | | | | | | |
| | | | | | | |
| | | | | | | |
| | | | | | | |

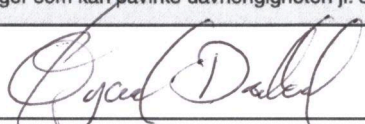
| Erklæring og underskrift | |
|--|---|
| Foretaket er kjent med reglene om straff og sanksjoner i pbl kap 32 og at det kan medføre reaksjoner dersom det gis uriktige opplysninger. Foretaket forplikter seg til å stille med nødvendig kompetanse i tiltaket jf. SAK10 kap. 10 og 11 | |
| <input checked="" type="checkbox"/> Ansvarlig prosjekterende erklærer at prosjekteringen skal være planlagt, gjennomført og kvalitetssikret i henhold til pbl jf. SAK10 §12-3 | |
| <input checked="" type="checkbox"/> Ansvarlig utførende erklærer at arbeidet ikke skal starte før det foreligger kvalitetssikret produksjonsunderlag for respektive del av utførelsen jf SAK10 § 12-4 | |
| <input type="checkbox"/> Ansvarlig kontrollerende erklærer uavhengighet, jf. SAK10 § 14-1, og vil redegjøre for endringer som kan påvirke uavhengigheten jf. SAK10 §12-5 | |
| Dato | Underskrift |
| 12/07-16 |  |
| Gjentas med blokkbokstaver | |
| ØYVIND DALLAND | |

Gjennomføringsplan

| | | |
|-----------------------------|--------------------|--|
| Versionsnr. 1 | Dato 09.08.2016 | Signatur, ansv. søker <i>Snaierd Haugen</i> |
| Adresse Lurevegen 412 | Postnr. 5912 | Poststed SEIM |
| Eiendom/ byggsted 156 | | Gnr. 1 |
| Festnr. 1 | | Bnr. 1 |
| Seksj.nr. Lindås kommune | | Bygn.nr. Lindås kommune |

| Alle fagområder i tiltaket | Beskrivelse av fagområde, ansvarsområde, tiltaksklasse (i hhv. prosjektering, utførelse og kontroll) | | Kryss for planlagt samsvarserklæring / kontrollertklæring erstattes med dato når denne foreligger | | | | Sett kryss når arbeidet innen ansvarsområdet er avsluttet | | | | | | | | | | | | | |
|----------------------------|--|-----|---|---------|-----|------------|---|-----|-----|-----|--|--|--|--|--|--|--|--|-------------------------------------|--|
| | (1) | (2) | (3) | (4) | (5) | (6) | | (7) | (8) | (9) | | | | | | | | | | |
| PRO | Prosjektering av tiltaket | | 1 | Recover | | 12.07.2016 | | | | | | | | | | | | | <input checked="" type="checkbox"/> | |
| UTF | Utførelse av tiltaket | | 1 | Recover | | | | | | | | | | | | | | | | |