

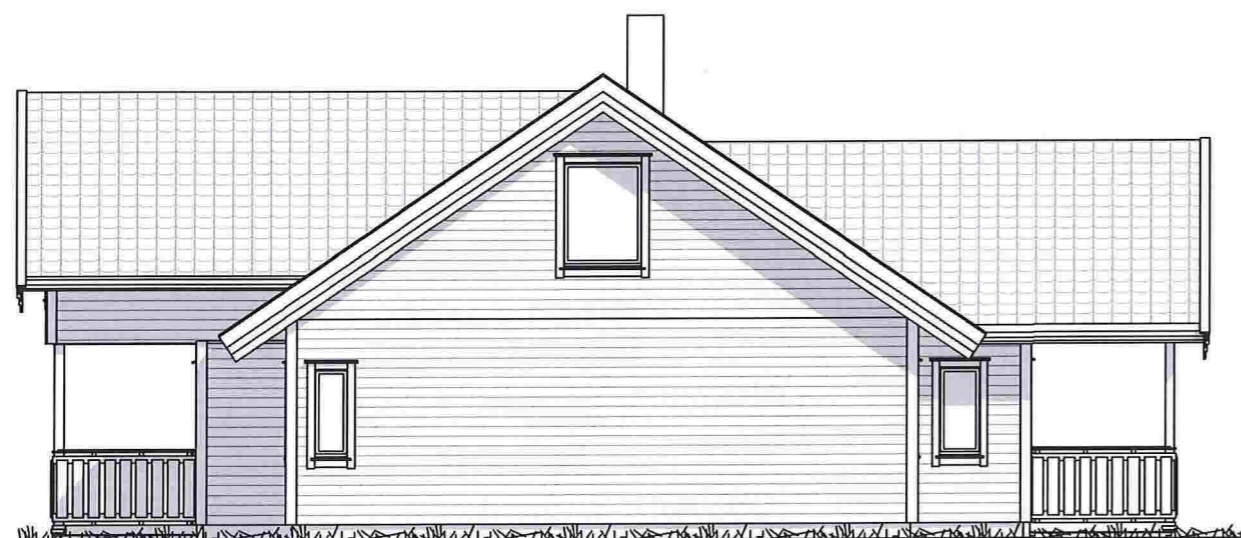

FASADE 1



FASADE 2



FASADE 3

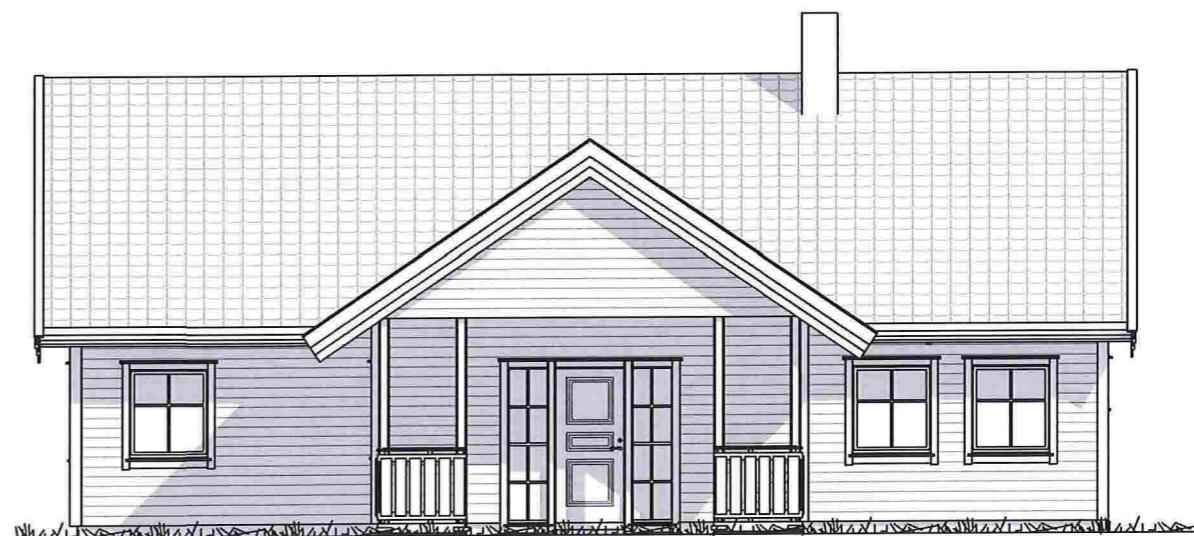

FASADE 4

REV.	DATO	REVISJON	SIGN.
A	04.07.16	Vinduer/dør Fas. 1,2 og 4 , pipe flyttet	RT

**MESTERHUS**  
Kaland Trelast AS

TILTAKSHAVER:	Synnøve Hodneland
BYGGEPLASS:	Hodneland 121
G.nr/B.nr:	40/121
KOMMUNE:	Lindås

**Unikus**  
Postboks 4104,  
Terminalveien 10  
8089 Bodo, l.f. 75 56 51 20  
E-mail: post@unikus.no

TEGN, INNHOLD:	Fasader	TILTAKSART:	Enebolig	MÅL:	1 : 100
PROSJEKT:	<b>Spesial</b>	ARKITEKT:		DATO:	27.01.16
TEGN:	RT	PROSJEKT NR:	<b>150478</b>	TEGN.NR:	<b>09.03</b>

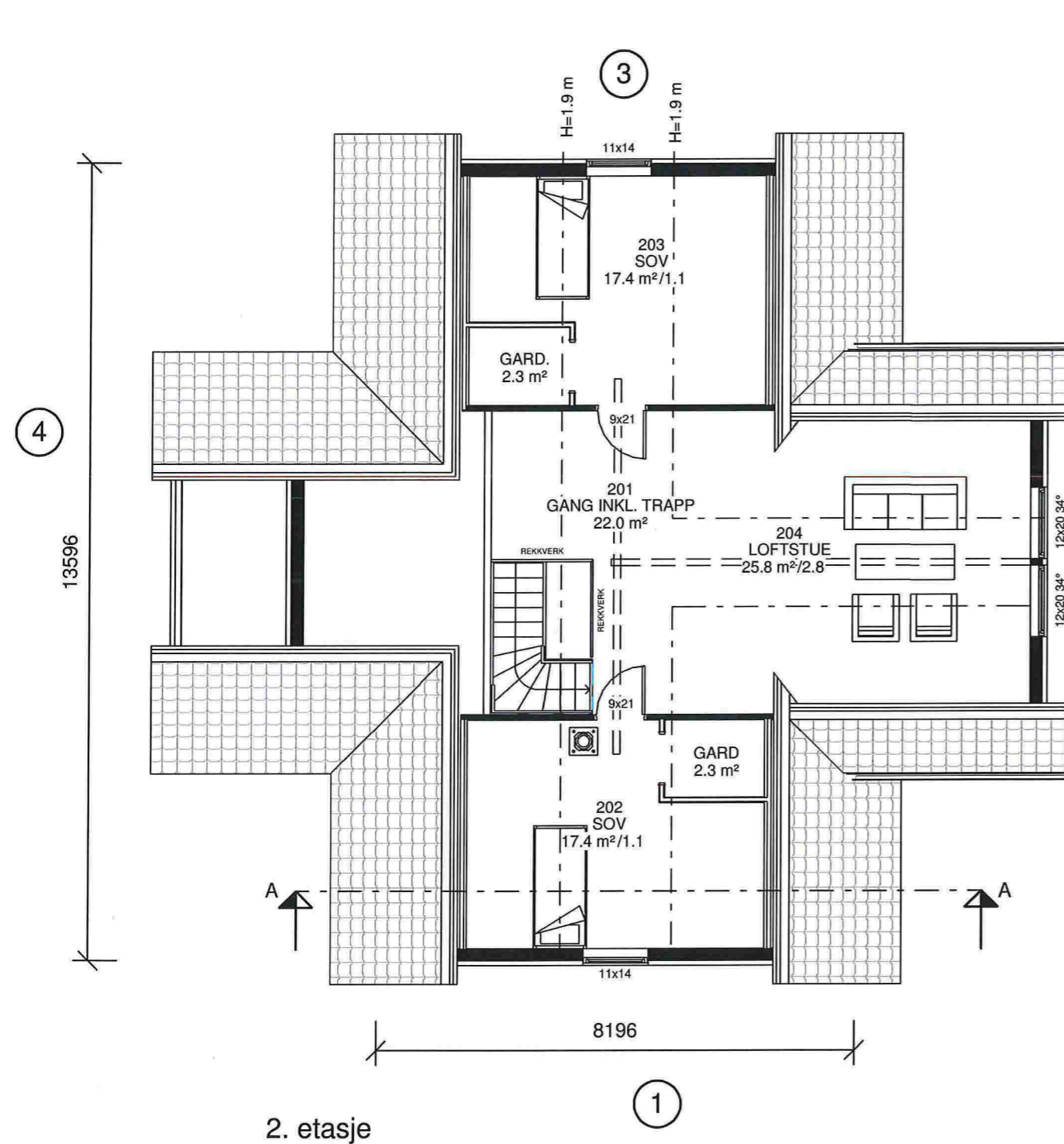

2. etasje

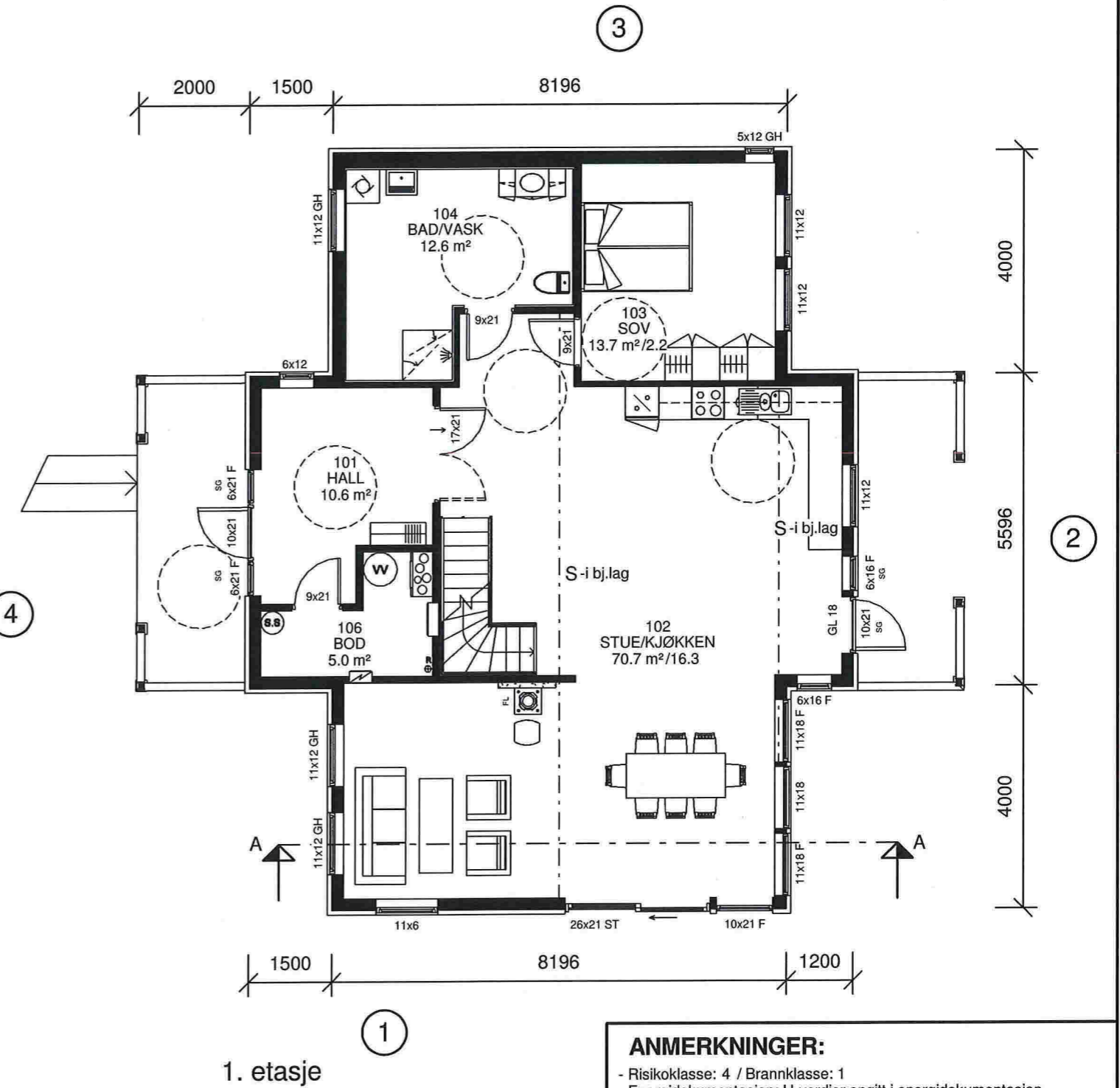

1. etasje

**ANMERKNINGER:**

- Risikoklasse: 4 / Brannklasse: 1
- Energidokumentasjon: U-verdier angitt i energidokumentasjon.
- Arealer oppsatt i tabell er i hht NS3940
- Arealer angitt i de enkelte rom er oppgitt som faktiske gulvareal.
- I rom under skrå himling kan deler av dette areal ha lavere takhøyde enn 2,4m.
- L = LIMTRE / S = STÅLDRAGER / SK = SKURLAST
- NTO = NETTOMÅL
- Innredninger og sanitærutstyr vist på tegning kun inkludert hvis angitt i kontrakt.
- For symbolforklaringer, se leveringsbeskrivelse.
- Før ferdigattest kan søkes, må sportsbod ihht. TEK10, frittliggende eller i uthus/garasje være oppført.

⊗ R=Radonpunkt

REV.	DATO	REVISJON	SIGN.
A	04.07.16	Pipe flyttet, kjøk.innr. endret	RT

**MESTERHUS**  
Kaland Trelast AS

TILTAKSHAVER:	Synnøve Hodneland
BYGGEPLASS:	Hodneland 121
G.nr/B.nr:	40/121
KOMMUNE:	Lindås

**Unikus**  
Postboks 4104,  
Terminalveien 10  
8089 Bodo, tlf. 75 56 51 20  
E-mail: post@unikus.no

TEGN, INNHOLD:	Plantegninger	TILTAKSART:	Enebolig	MÅL:	1 : 100
PROSJEKT:	Spesial	PROSJEKT NR:	150478	TEGN NR:	09.01
ARKITEKT:		DATO:	02.02.16	TEGN:	RT

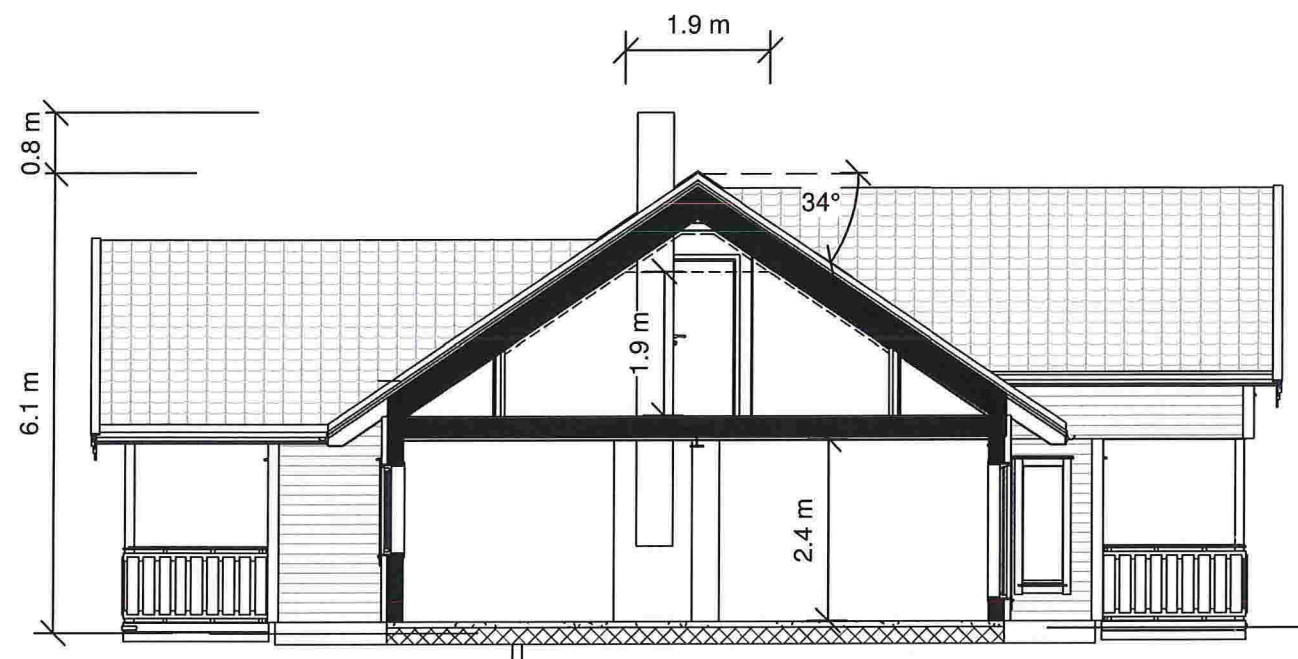

BRA	
Beskrivelse:	Areal:
1. ETG.	116.4 m <sup>2</sup>
2. ETG.	55.8 m <sup>2</sup>
	172.2 m <sup>2</sup>

P-rom	-	167.2 m <sup>2</sup>
-------	---	----------------------

BYA	
	152 m <sup>2</sup>

Areal ( Åpent Areal )	
Beskrivelse	Areal

09 ETASJE 1	
Overbygg	10.9 m <sup>2</sup>
Tak over inngang	10.9 m <sup>2</sup>
	21.9 m <sup>2</sup>

#### ANMERKNINGER:

- Risikoklasse: 4 / Brannklasse: 1
- Energidokumentasjon: U-verdier angitt i energidokumentasjon.
- Arealer oppsatt i tabell er i hht NS3940
- Arealer angitt i de enkelte rom er oppgitt som faktiske gulvareal.
- I rom under skrå himling kan deler av dette areal ha lavere takhøyde enn 2,4m.
- L = LIMTRE / S = STÅLDRAGER / SK = SKURLAST
- NTO = NETTOMÅL
- Innredninger og sanitærutstyr vist på tegning kun inkludert hvis angitt i kontrakt.
- For symbolforklaringer, se leveringsbeskrivelse.
- Før ferdigattest kan søkes, må sportsbod ihht. TEK10, frittliggende eller i uthus/garasje være oppført.

REV.	DATO	REVISJON	SIGN.
A	04.07.16	Pipe flyttet	RT

**MESTERHUS**  
Kaland Trelast AS

TILTAKSHAVER:	Synnøve Hodneland	 Postboks 4104, Terminalveien 10 8089 Bodo, tlf. 75 56 51 20 E-mail: post@unikus.no
BYGGEPLASS:	Hodneland 121	
G.nr/B.nr:	40/121	
KOMMUNE:	Lindås	

TEGN, INNHOLD:	Snitt	TILTAKSART:	Enebolig	MÅL:	1 : 100
PROSJEKT:	Special				
ARKITEKT:	DATO:	TEGN:	PROSJEKT NR:	TEGN.NR:	
	27.01.16	RT	150478	09.02	

© Denne tegning må ikke kopieres eller benyttes ved foretagender som Mesterhus Norge eller utførende tegnekontor ikke medvirker i.



**MESTERHUS**

Kaland Trelast AS

TILTAKSHAVER: Synnøve Hodneland

BYGGEPLASS: Hodneland 121

G.nr/B.nr: 40/121

KOMMUNE: Lindås

**Unikus**

Postboks 4104,  
Terminalveien 10  
8089 Bodo, tlf. 75 56 51 20  
E-mail: post@unikus.no

TEGN, INNHOLD:  
Perspektiv

PROSJEKT:  
**Spesial**

ARKITEKT:

DATO:  
27.01.16

TEGN:  
RT

PROSJEKT NR:  
**150478**

TEGN.NR:  
**09.04**

TILTAKSART:  
Enebolig

MÅL: