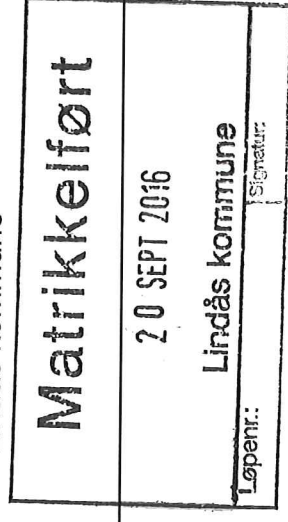

**For matrikkelenhet:**

Kommune: 1263 - LINDÅS
Gårdsnummer: 188
Bruksnummer: 544

Utskriftsdato/klokkeslett: 29.09.2016 kl. 13:48
Produsert av: Einar Rydland
Attestert av: Lindås kommune

**Orientering om matrikelbrev**

Matrikelbrevet er hjemlet i «Lov om eigedomsregistrering» (matrikellova) av 17. juni 2005. Etter definisjonen i matrikellovens § 3 d) er matrikelbrevet en attestert utskrift av matrikkelen som viser alle registrerte opplysninger om en matrikkelenhet ved oppgitt dato.

Om fullstendighet og nøyaktighet i matrikelbrevet

Matrikkelen ble etablert ved konvertering av data fra tidligere registre. Det kan variere hvor gode disse dataene er med hensyn på fullstendighet og nøyaktighet. I enkelte tilfeller kan grensepunkt og grenselinjer mangle helt eller delvis eller være feil registrert. Det kan også være feil og mangler ved registrert bygnings- og adresseinformasjon. Fullstendighet og stedfestingsnøyaktighet er generelt bedre innenfor enn utenfor tettbygd strøk. Vær oppmerksom på at for mange matrikkelenheter og bygg hefter usikkerhet ved arealet som oppgis.

For utfyllende informasjon: www.kartverket.no/matrikelbrev

Matrikkelenhet

Matrikkelenhetstype: Grunneiendom
Bruksnavn: KNARVIK FELT E AV GJERVIK YTRE
Etableringsdato: 29.09.1987
Skyld: 0
Er tinglyst: Ja
Har festegrunner: Nei
Er seksjonert: Nei

Arealrapport

Tekst
Beregna areal for 188 / 544

Areal (m2) Kommentar
393,5

Eierforhold

Tinglyste eierforhold

Rolle	Status	Føds.d./org.nr	Navn	Bruksenhet	Adresse	Andel
Hjemmelshaver	Død	010222	TVEDT OLGA		V/ LARS GEORG NYGAARD SANDBROGATEN 3 5003 BERGEN	1 / 1

Forretninger

Forretningstype	Arsak til feilretting	Tinglysingsstatus	Tinglysingsstatusdato	Forretningsdato	Matrikkelføringsdato	Signatur
-----------------	-----------------------	-------------------	-----------------------	-----------------	----------------------	----------

Annen forretningsstype

09.09.2016 09.09.2016 1263nye

Kart- og delingsforretning

29.09.1987

HSO

Rolle	Matrikkelenhet	Arealendring
Avgiver	1263 - 188/496	-393
Mottaker	1263 - 188/544	393

Adresser

Adressestype	Adressenavn	Adressekode	Adressenr	Kretser
Vegadresse	Røsvikdalen	1047	34	Grunnkrets: 0307 KNARVIK K Valgkrets: 11 KNARVIK Kirkesogn: 07070101 Alversund Postnr.område: 5914 ISDALSTØ Tettsted: 5245 Knarvik

Bygning og bygningssending

Bygningssnr: 12 501 935

Løpenr:

Bygningssendingsskode:

Bygningstype: Rekkehus

Næringsgruppe: Bolig

Bygningssstatus: Tatt i bruk

Energikilder: Elektrisitet

Biobrensel

Bebygd areal:

0 Ant. boliger: 1

Bruksareal bolig:

104 Ant. etasjer: 2

BRA annet:

0 Vannforsyning:

Tilkn. off. vannverk

Bruksareal totalt:

104 Avløp:

Offentlig kloakk

Alternativt areal:

0 Har heis:

Nei

Alternativt areal 2:

0

Oppvarming:

Elektrisk

Annen oppvarming

Datoer:

Ramme­tilatelse: 16.02.1987

Igang­set­ting­stil­latelse: 31.03.1987

Tatt i bruk: 28.12.1987

Midl. bruk­stil­latelse:

Ferdig­attest:

Etasje

Etasje	Antall boenheter	BRA bolig	BRA annet	BRA totalt
--------	------------------	-----------	-----------	------------

H01	1	53.0	0.0	53.0
-----	---	------	-----	------

U01	0	51.0	0.0	51.0
-----	---	------	-----	------

Bruksenheter

Adresse

1047 Røsvikdalen 34

Bruksenhetsnummer

H0101

Bruksenhetstype

Bolig

Bruksareal

104

Ant. rom

3

Kjøkkentilgang

Kjøkken

Bad

1

WC

1

Matrikkelenhet

188/544

Oversiktskart for 188 / 544

Målestokk 1:1 000
EUREF89 UTM Sone 32

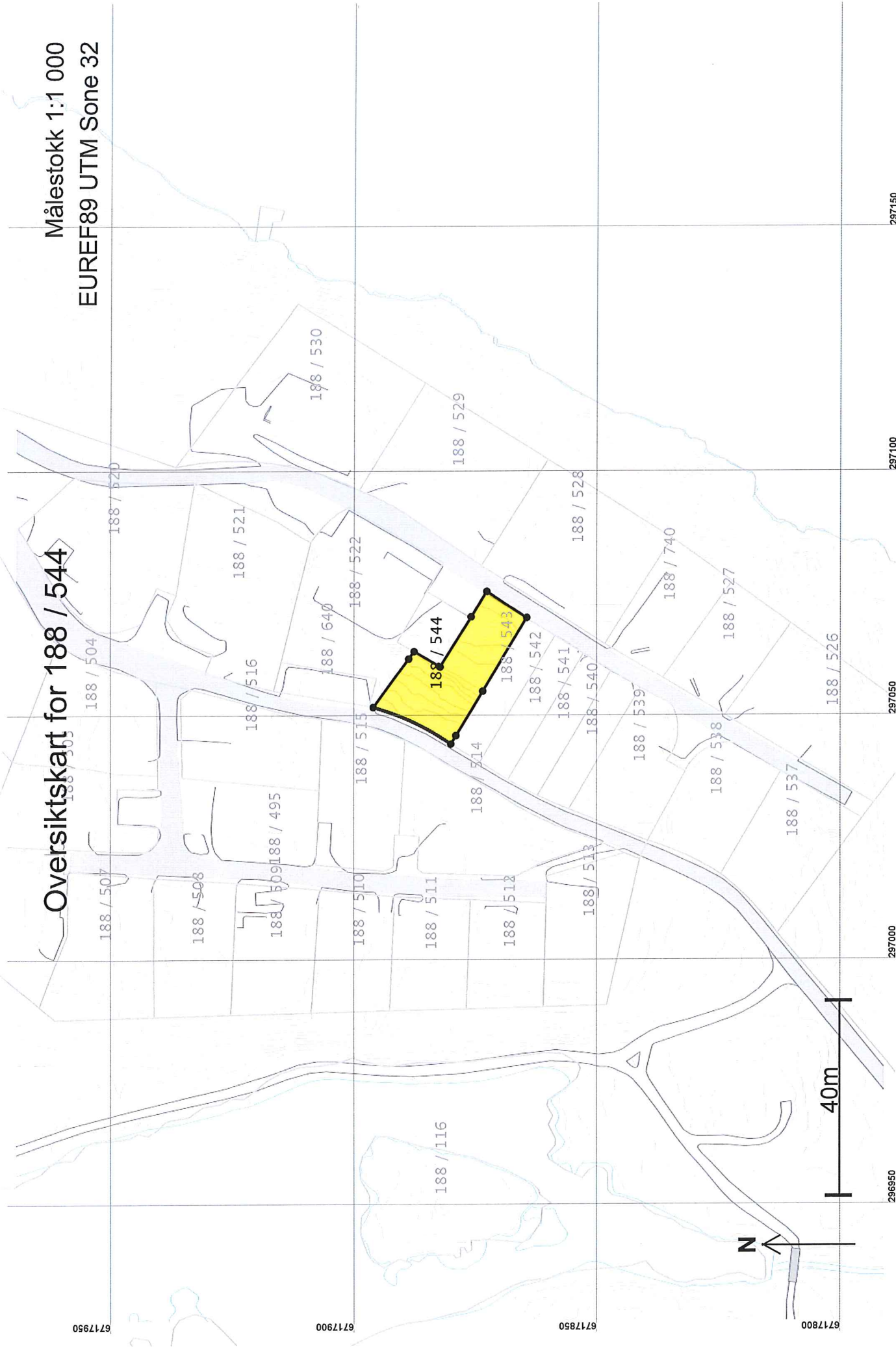

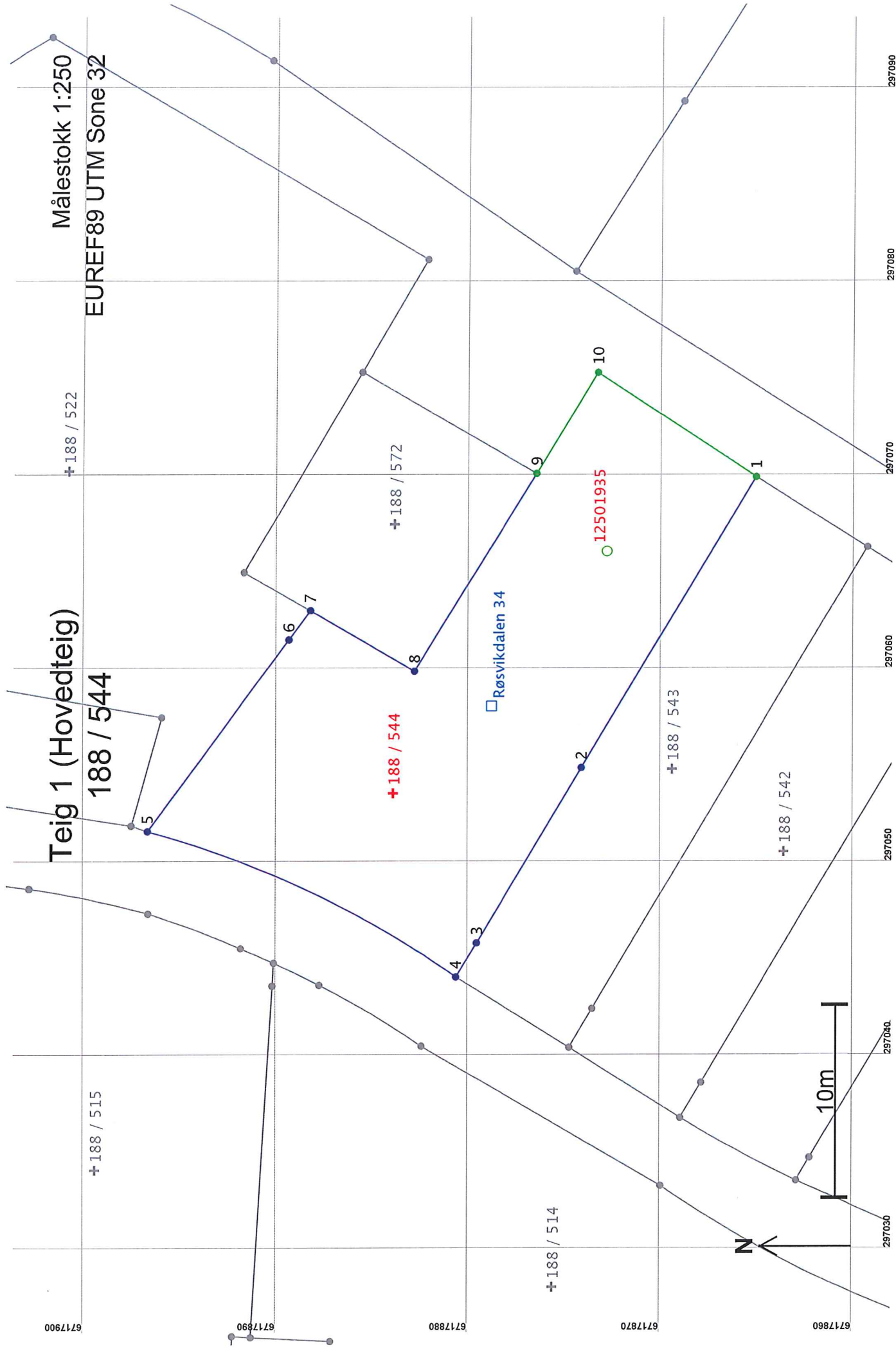

Areal og koordinater

Areal: 393,5

Arealmerknad:

Representasjonspunkt: Koordinatsystem: EUREF89 UTM Sone 32

Nord: 6717884

Øst: 297053

Grensepunkt / Grenselinje

Ytre avgrensing

Løpenr	Nord	Øst	Grensemerke nedsett i / Grensepunkttype / Lengde Hjelpelinjetype	Målemetode	Nøyaktighet	Radius
1	6717865,28	297069,84	Ikke spesifisert Umerket 17,54 Ikke hjelpelinje	12 Terrengmålt: Teodolitt med elektronisk avstandsmåler	14	
2	6717874,31	297054,80	Ikke spesifisert Ukjent 10,55 Ikke hjelpelinje	12 Terrengmålt: Teodolitt med elektronisk avstandsmåler	36	
3	6717879,74	297045,76	Jord Offentlig godkjent grensemerke 2,05 Ikke hjelpelinje	12 Terrengmålt: Teodolitt med elektronisk avstandsmåler	36	
4	6717880,80	297044,00	Ikke spesifisert Umerket 17,81 Ikke hjelpelinje	12 Terrengmålt: Teodolitt med elektronisk avstandsmåler	36	-52,01
5	6717896,85	297051,52	Jord Offentlig godkjent grensemerke 12,31 Ikke hjelpelinje	12 Terrengmålt: Teodolitt med elektronisk avstandsmåler	36	
6	6717889,53	297061,42	Fjell Offentlig godkjent grensemerke 1,88 Ikke hjelpelinje	12 Terrengmålt: Teodolitt med elektronisk avstandsmåler	36	
7	6717888,41	297062,93	Ikke spesifisert Offentlig godkjent grensemerke 6,26 Ikke hjelpelinje	12 Terrengmålt: Teodolitt med elektronisk avstandsmåler	36	
8	6717882,99	297059,80	Ikke spesifisert Offentlig godkjent grensemerke 12,01 Ikke hjelpelinje	55 Digitalisert på dig.bord fra strek-kart: Papirkopi	36	
9	6717876,69	297070,02	Ikke spesifisert Offentlig godkjent grensemerke 6,10 Ikke hjelpelinje	12 Terrengmålt: Teodolitt med elektronisk avstandsmåler	14	
10	6717873,50	297075,22	Ikke spesifisert Offentlig godkjent grensemerke 9,82 Ikke hjelpelinje	12 Terrengmålt: Teodolitt med elektronisk avstandsmåler	14	

Denne matrikkelenheten har andel i følgende fellesareal: 1263 - 188 / 640
Det vises til egne matrikkelbrev for disse fellesarealene.