

Idrettsbruk i Lindås

- Spørjeundersøking blant dei 546 ungdomsskuleelevane i Lindås
- 157 elevar har svar på undersøkinga. Det gir ein svarprosent på 29 %.
- Det er blitt henta inn skriftleg samtykke frå foreldre.

Kor mange har svart på undersøkinga?

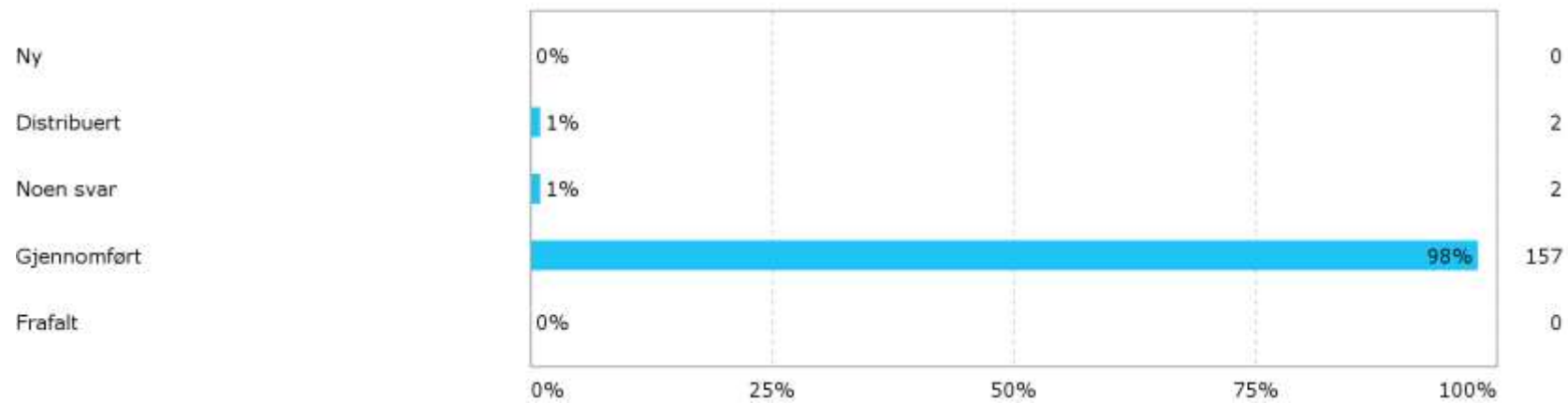

Kva skule går du på?

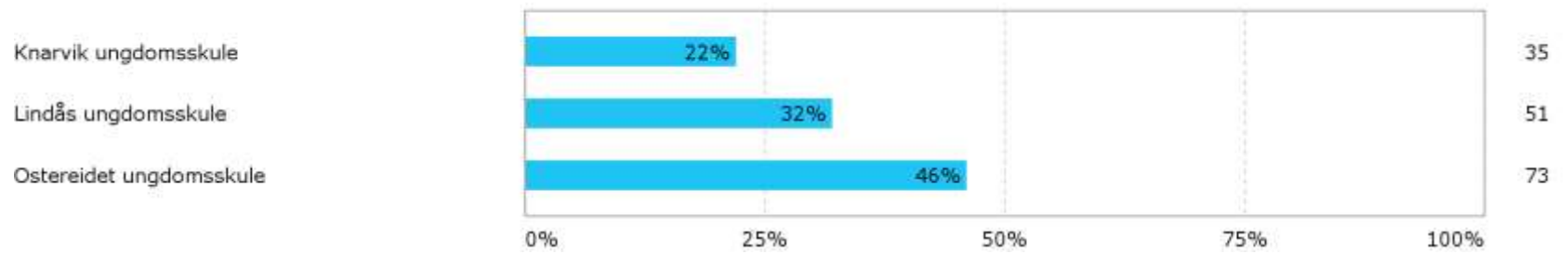

Kjønn:

Mann

76

Kvinne

83

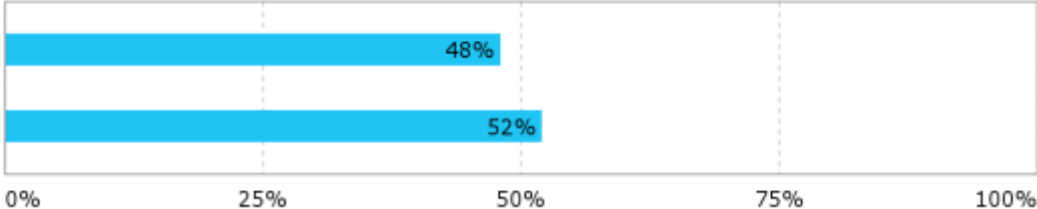

Kor ofte har du drive med fysisk aktivitet og idrett i løpet av det siste året?

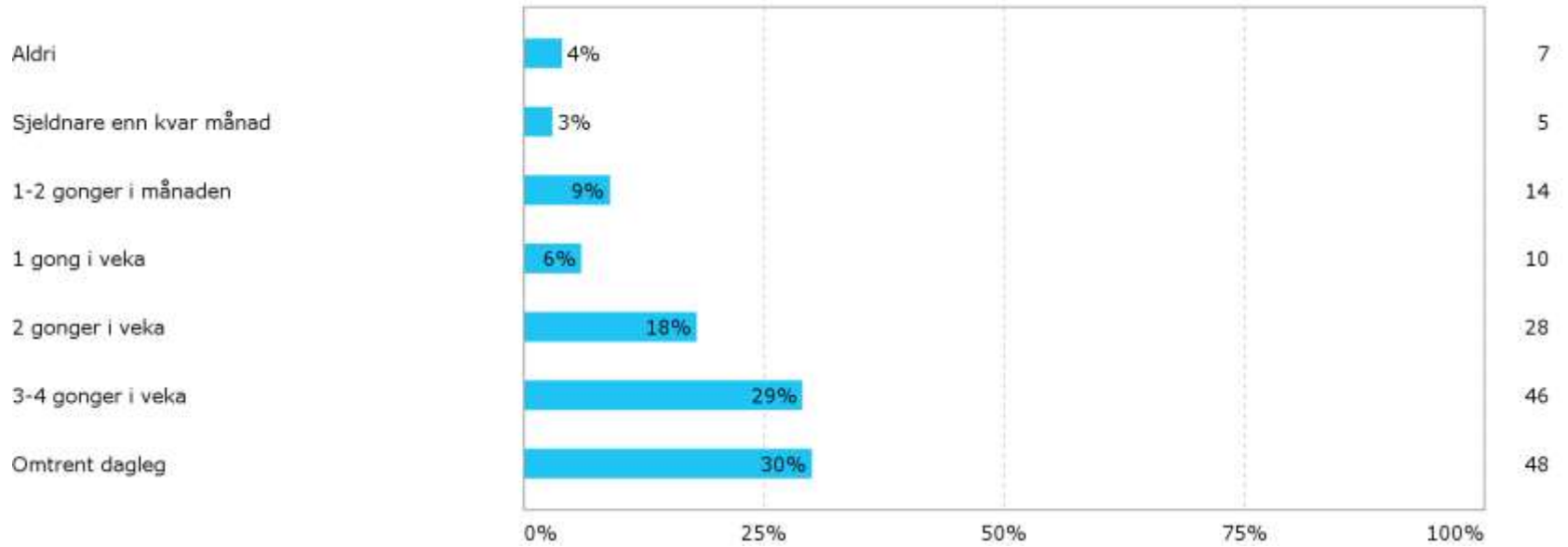

I kva samanhengar har du drive fysisk aktivitet og idrett i løpet av det siste året?

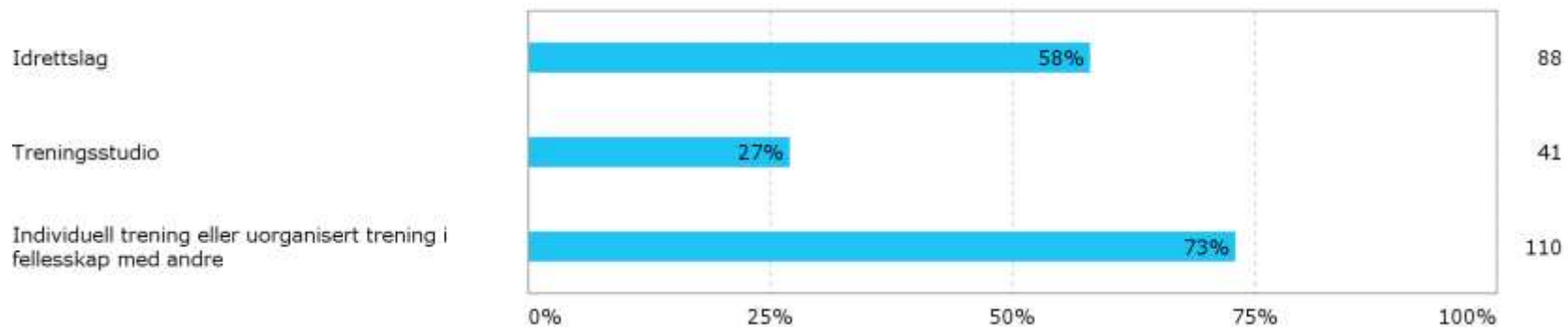

Har du tidlegare vore aktiv i eit idrettslag?

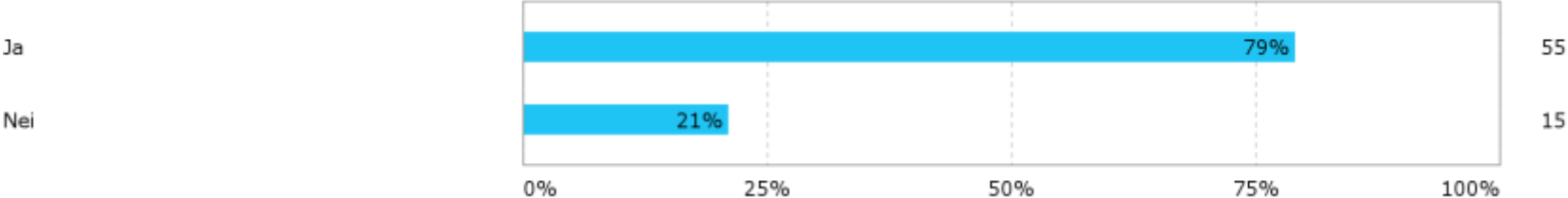

Kvifor slutta du i idrettslaget?

| Grunn | Kor mange |
|---------------------------------|-----------|
| Kjedeleg/ ikkje moro / blei lei | 15 |
| Anna | 10 |
| Tid/prioritering | 8 |
| Var ikkje lag lengre | 7 |
| Skade/helserelatert | 6 |
| Miljø | 3 |
| Mestring | 1 |
| For dårleg idrettsanlegg | 1 |

Kvifor har du ikkje vore aktiv i eit idrettslag?

| Grunn | Kor mange |
|-------------------|-----------|
| Kjedeleg | 3 |
| Tid/prioritering | 3 |
| Interesse | 5 |
| For langt å reise | 2 |
| Anna | 1 |

Kva skal til for at du skal bli aktiv?

| Motivasjon | Kor mange |
|-----------------------------|-----------|
| Anna | 6 |
| Prioritering | 3 |
| Nærmare idrettsanlegg | 2 |
| Større breidde i idrettslag | 2 |
| Må vere moro | 1 |

Kva for idrettar er du aktiv i?

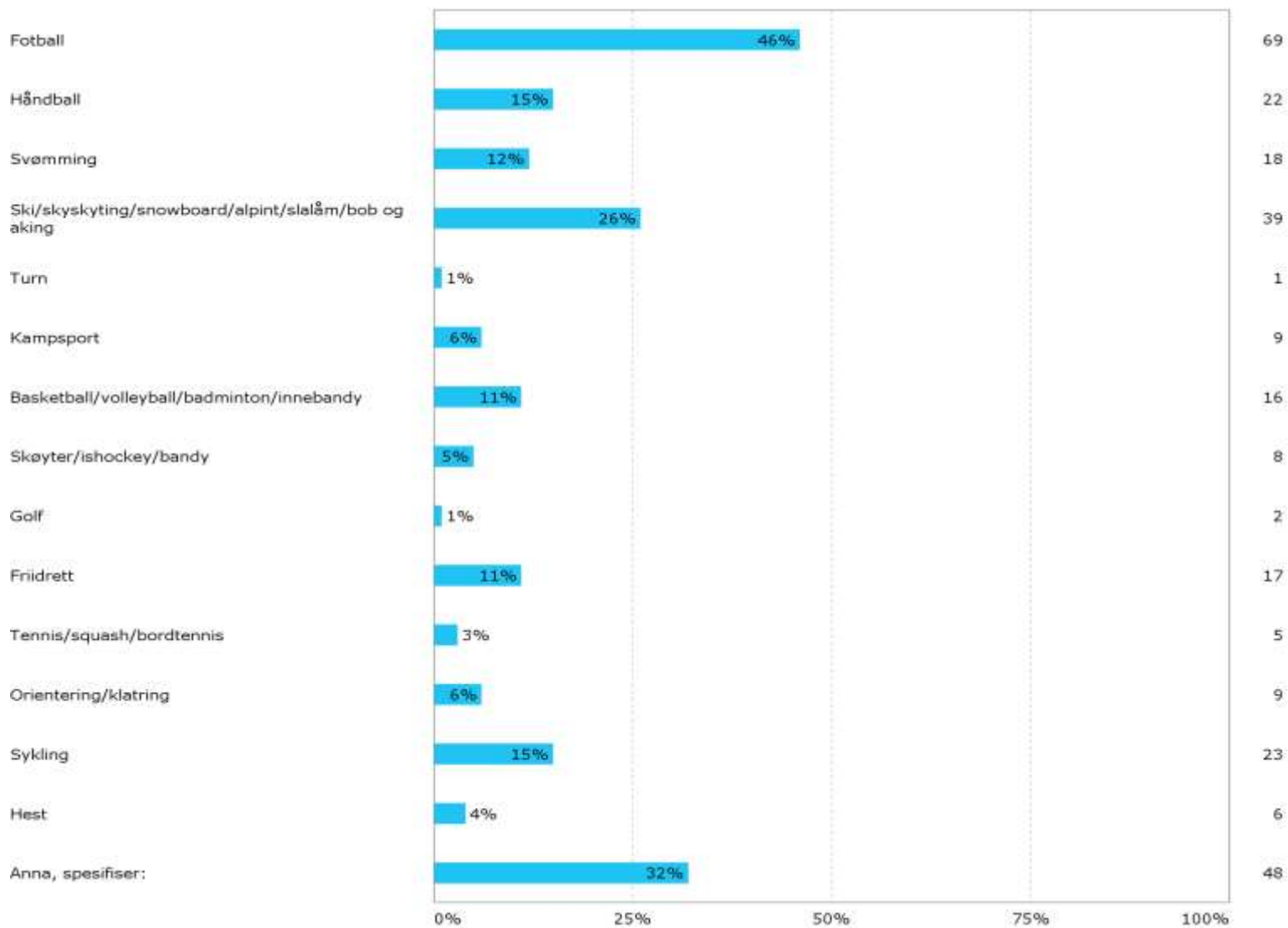

Kva for idrettar er du aktiv i?

Anna, spesifiser:

| Andre idrettar | Kor mange |
|--|-----------|
| Eigentrening: jogging, treningsstudio etc. | 23 |
| Skyting | 8 |
| Ingen idrettar | 8 |
| Anna | 5 |
| Dans | 3 |

Kvifor er du aktiv?

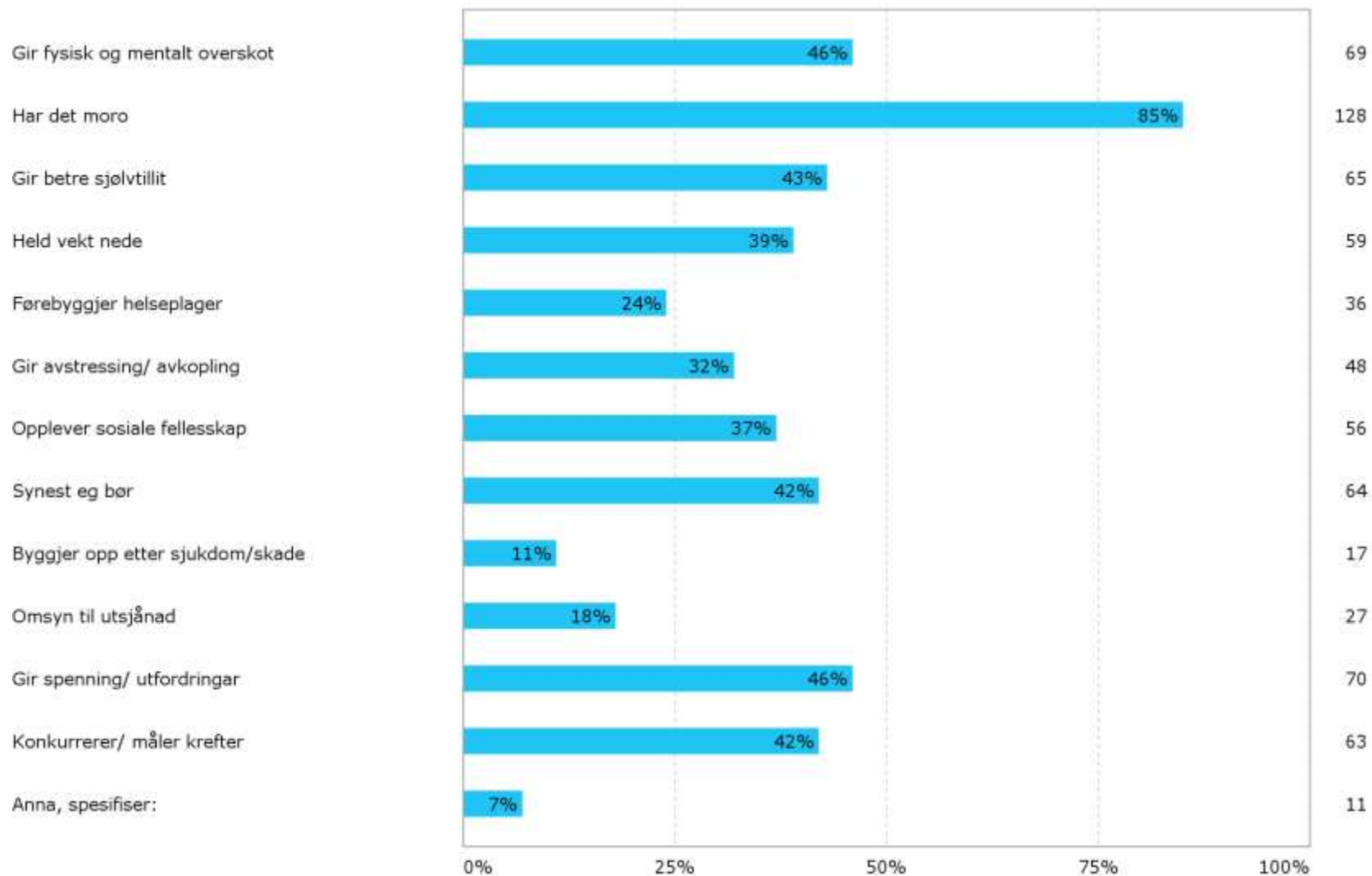

Anleggsbruk - Symjebasseng

Kor ofte har du drive med fysisk aktivitet og idrett i følgjande idrettsanlegg i løpet av det siste året (utanom skuletida)? Fleire kryss mogleg. - Symjebasseng

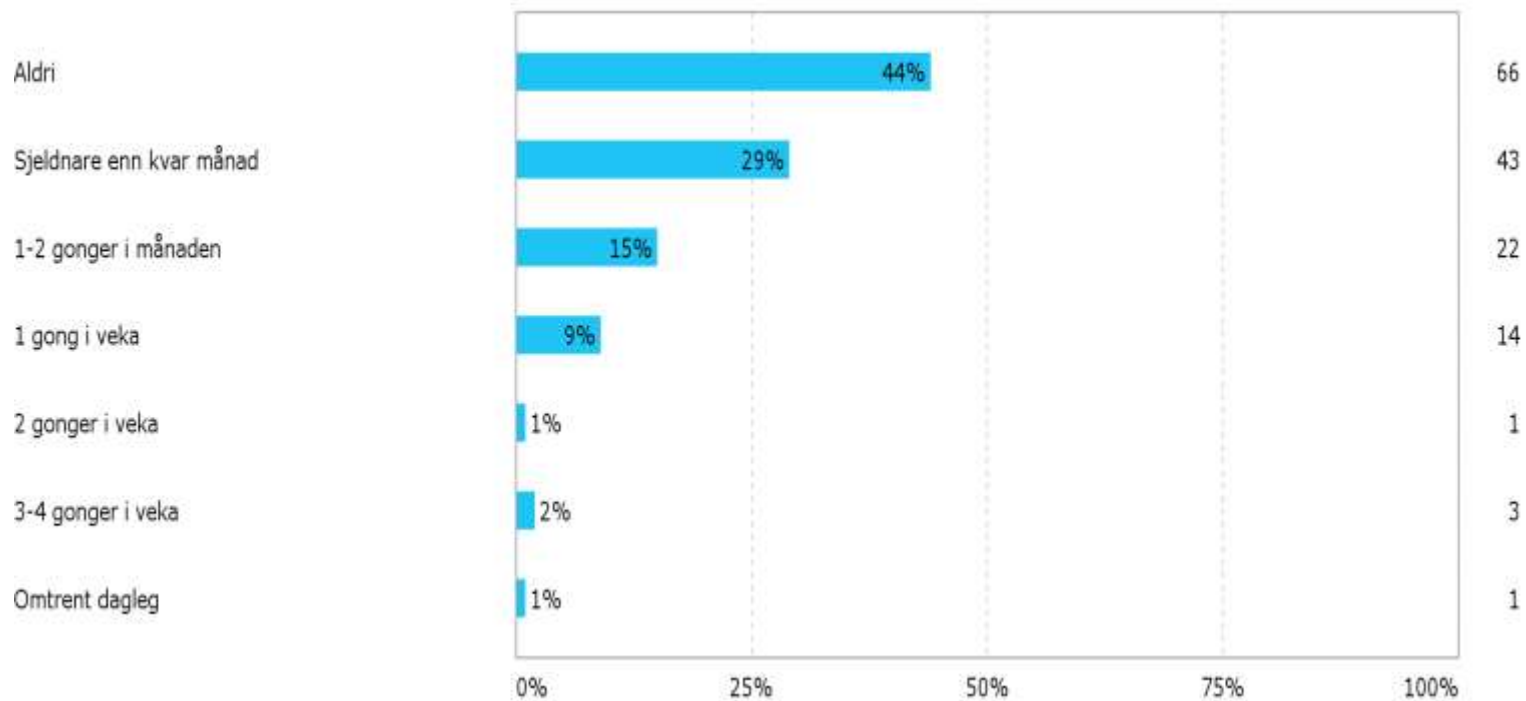

Anleggsbruk - Friidrettsbane

Kor ofte har du drive med fysisk aktivitet og idrett i følgjande idrettsanlegg i løpet av det siste året (utanom skuletida)? Fleire kryss mogleg. - Friidrettsbane

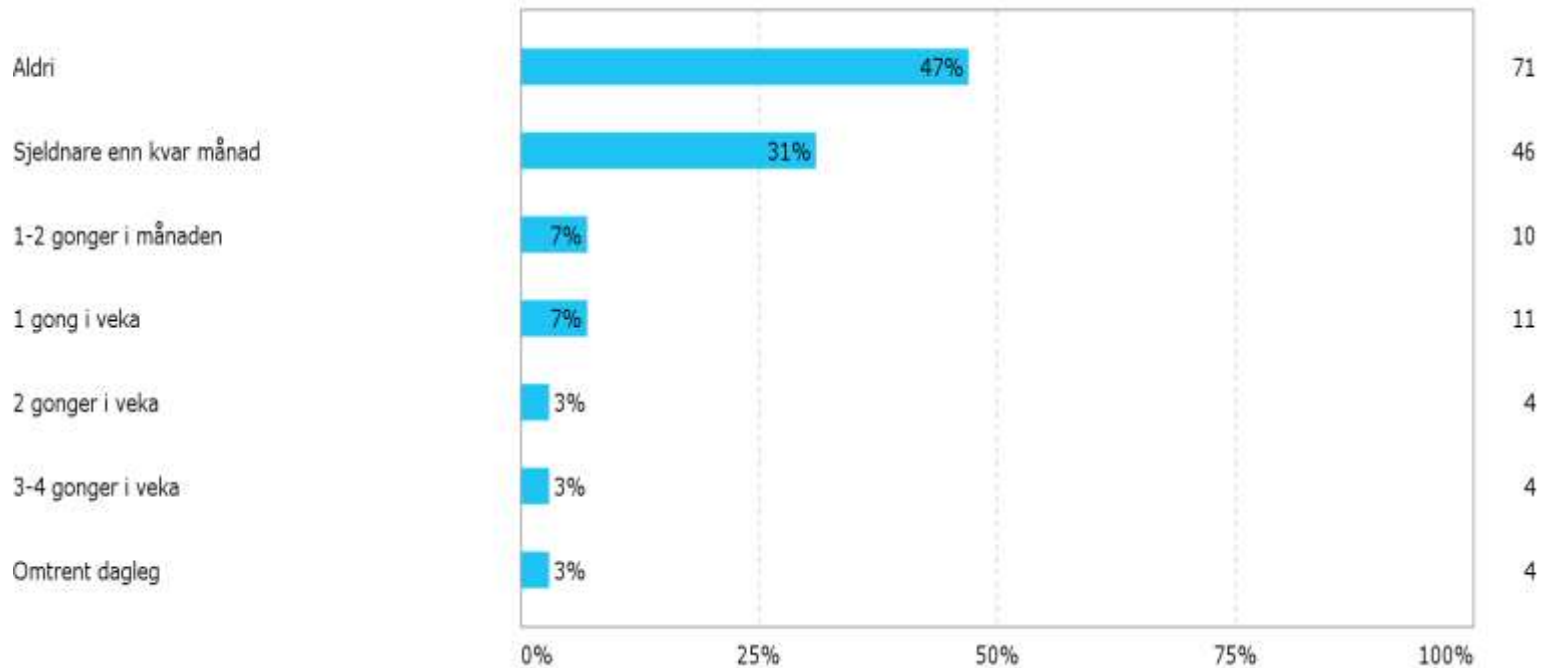

Anleggsbruk – Fleirbrukshall

Kor ofte har du drive med fysisk aktivitet og idrett i følgjande idrettsanlegg i løpet av det siste året (utanom skuletida)? Fleire kryss mogleg. - Fleirbrukshall

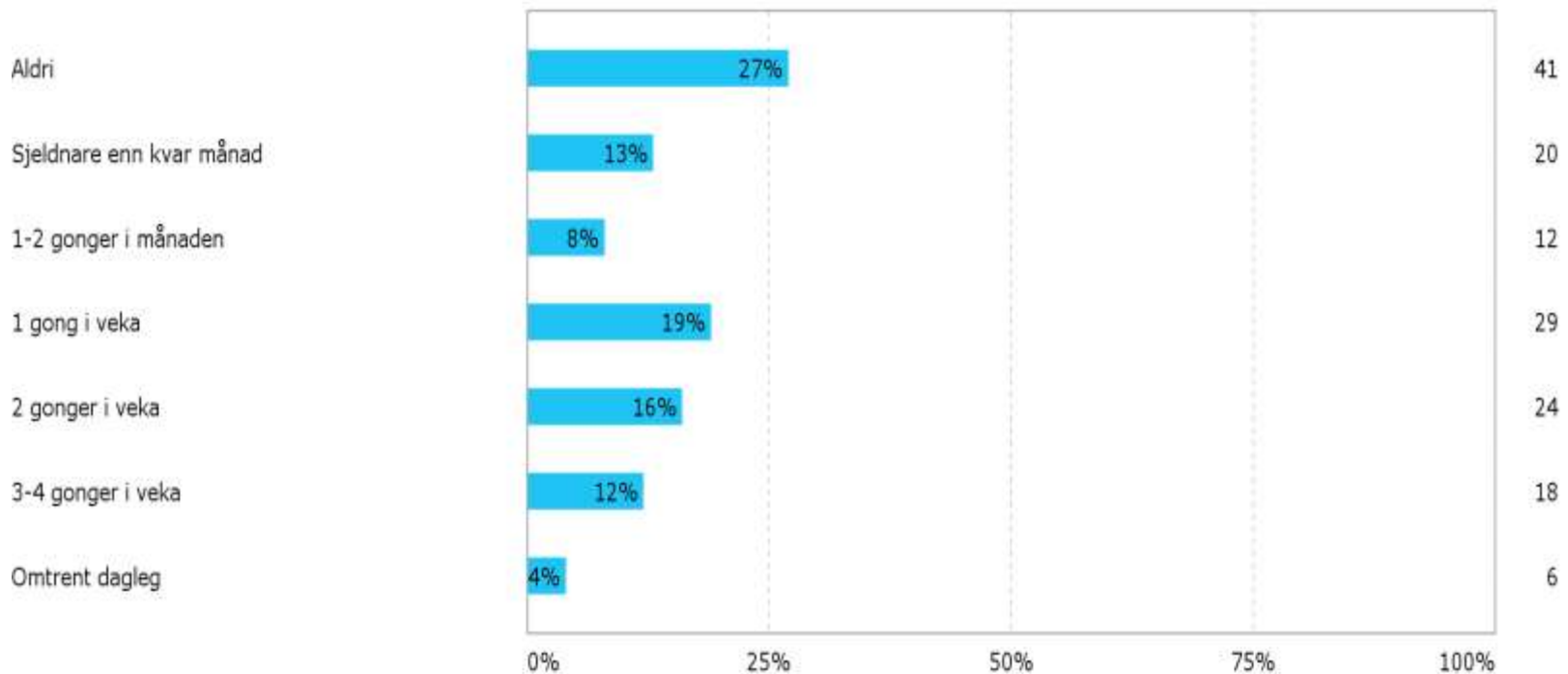

Anleggsbruk- Kunstgrasbane

Kor ofte har du drive med fysisk aktivitet og idrett i følgjande idrettsanlegg i løpet av det siste året (utanom skuletida)? Fleire kryss mogleg. - Kunstgrasbane

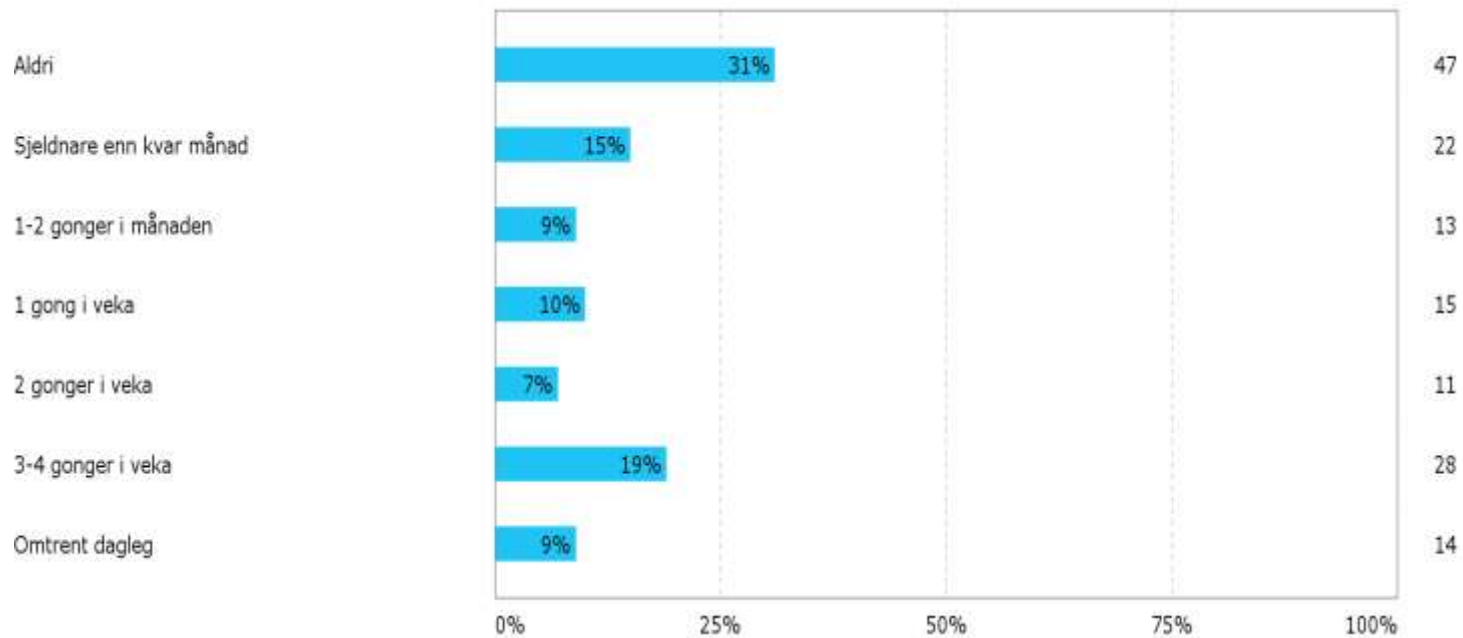

Andre anlegg du brukar ofte:

| Type anlegg | Kor mange |
|----------------|-----------|
| Nei | 32 |
| Treningsstudio | 12 |
| Anna | 10 |
| Idrettshall | 8 |
| Skytebane | 7 |

Er det anlegg du saknar?

| Type anlegg | Kor mange |
|----------------|-----------|
| Symjehall | 23 |
| Ingen | 22 |
| Andre | 12 |
| Fotball | 9 |
| Idrettshall | 5 |
| Løpebane/hall | 4 |
| Turn | 2 |
| Basket | 2 |
| Dans | 2 |
| Bowling | 2 |
| Sandvolleyball | 2 |
| Klatrevegg | 2 |