

**For matrikkelenhet:**

Kommune: 1263 - LINDÅS
Gårdsnummer: 176
Bruksnummer: 34

Utskriftsdato/klokkeslett: 05.10.2016 kl. 08:20

Produsert av:

Einar Rydland

Attestert av:

Lindås kommune

Matrikkelført

29 SEPT 2016

Lindås kommune

Løpnr.:

Signatur:

Orientering om matrikkelbrev

Matrikkelbrevet er hjemlet i «Lov om eigedomsregistrering» (matrikkellova) av 17. juni 2005. Etter definisjonen i matrikkellovens § 3 d) er matrikkelbrevet en attestert utskrift av matrikkelen som viser alle registrerte opplysninger om en matrikkelenhet ved oppgitt dato.

Om fullstendighet og nøyaktighet i matrikkelbrevet

Matrikkelen ble etablert ved konvertering av data fra tidligere registre. Det kan variere hvor gode disse dataene er med hensyn på fullstendighet og nøyaktighet. I enkelte tilfeller kan grensepunkt og grenselinjer mangle helt eller delvis eller være feil registrert. Det kan også være feil og mangler ved registrert bygnings- og adresseinformasjon. Fullstendighet og stedfestingsnøyaktighet er generelt bedre innenfor enn utenfor tettbygd strøk. Vær oppmerksom på at for mange matrikkelenheter og bygg hefter usikkerhet ved arealet som oppgis.

For utfyllende informasjon: www.kartverket.no/matrikkelbrev

Matrikkelenhet

Matrikkelenhetstype: Grunneiendom

Bruksnavn:

Etableringsdato: 29.09.2016

Skyld:

0

Er tinglyst:

Ja

Har festegrunner:

Nei

Er seksjonert:

Nei

Arealrapport

Tekst

Beregna areal for 176 / 34

Areal (m2) Kommentar

514,4

Eierforhold

Tinglyste eierforhold

Rolle

Status

Navn

Føds.d./org.nr

070869

SPURKELAND ØRJAN

Bruksenhet

Adresse

SEIMSSSTRANDA 413

5912 SEIM

Andel

1 / 1

Forretninger

Forretningstype

Arsak til feilretting

Tinglysningsstatus

Tinglysningsstatusdato

Forretningsdato

Matrikkelføringsdato

Signatur

Annen forretningstype

Oppmålingsforretning

Tinglyst

05.10.2016

26.09.2016

27.09.2016

1263rye

1263rye

1263rye

1263rye

1263rye

1263rye

1263rye

1263rye

1263rye

1263rye

1263rye

1263rye

Oversiktskart for 176 / 34

Målestokk 1:1 000
EUREF89 UTM Sone 32

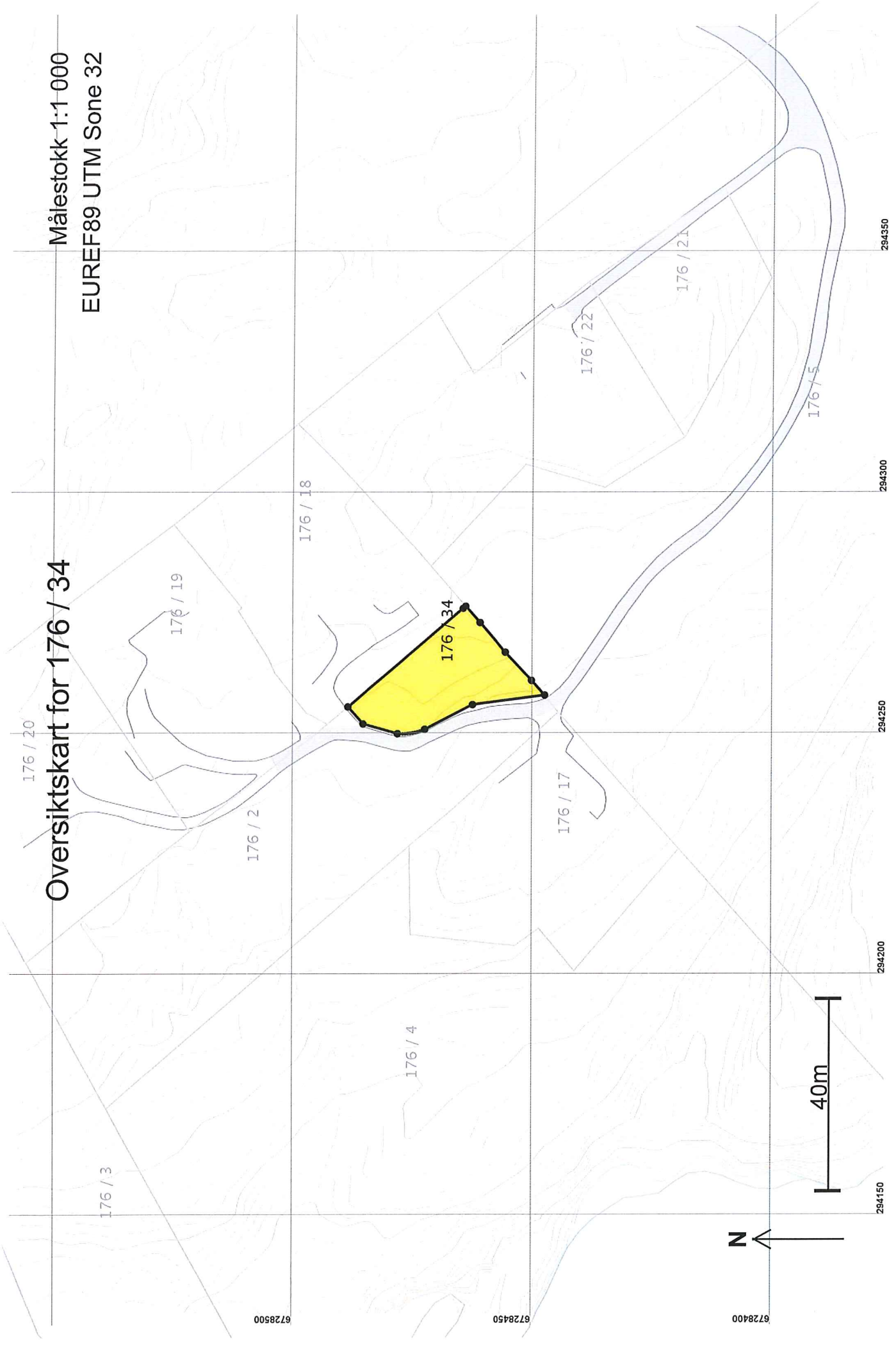

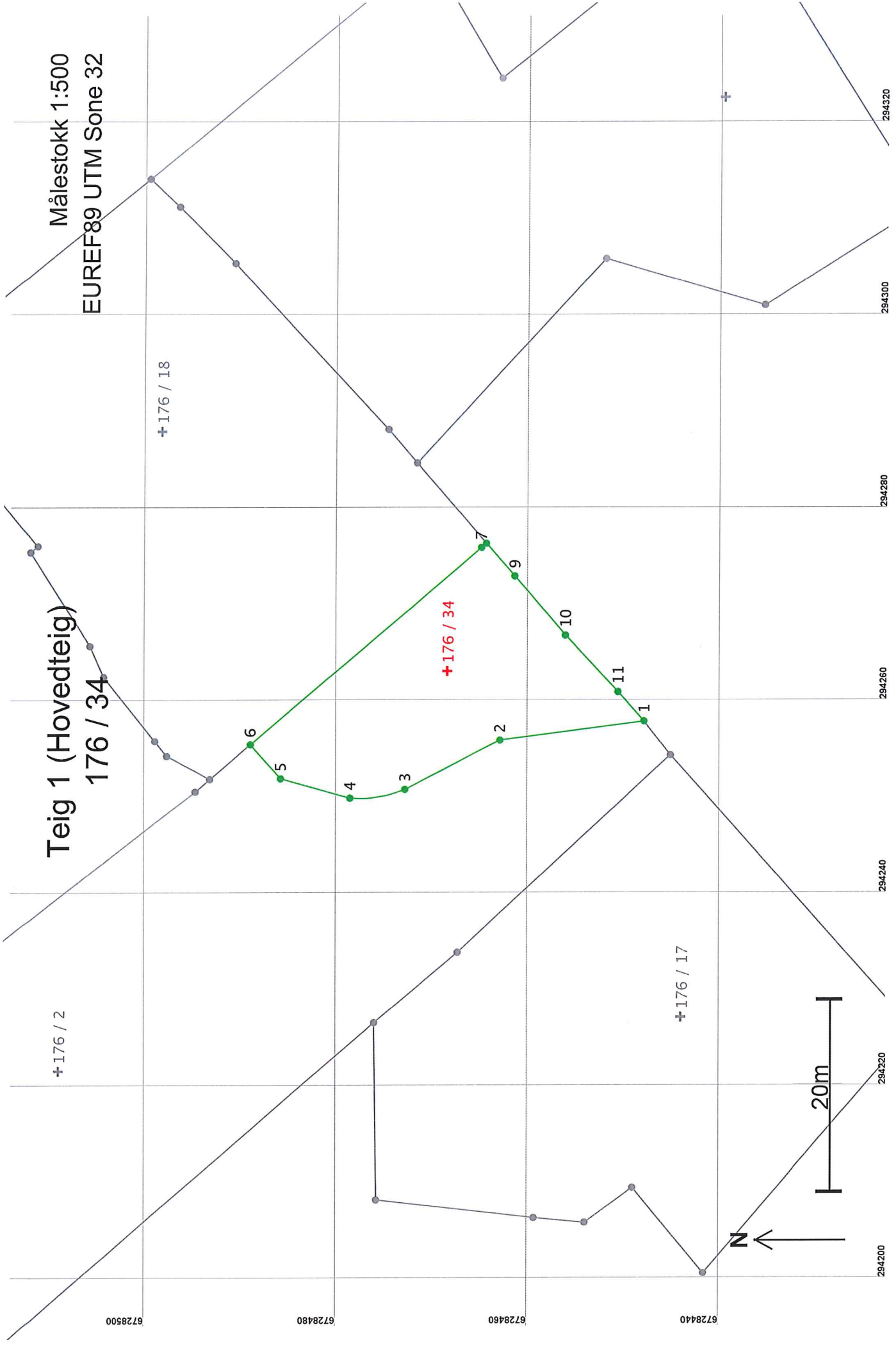

Målestokk 1:500
EUREF89 UTM Sone 32

Teig 1 (Hovedteig)
176 / 34

+176 / 34

N

20m

Areal og koordinater

Areal: 514,4

Arealmerknad:

Representasjonssystem: EUREF89 UTM Sone 32

Nord: 6728469

Øst: 294263

Grensepunkt / Grenselinje**Ytre avgrensing**

Løpenr	Nord	Øst	Grensemerke nedsatt i / Lengde	Grensepunkttype / Hjelpelinjetype	Målemetode	Nøyaktighet	Radius
1	6728448,25	294257,69	Jord	Offentlig godkjent grensemerke	96 GPS kinematisk (Real time kinematic)	13	
			15,13	Ikke hjelpelinje		14	
2	6728463,26	294255,72	Jordfast stein	Offentlig godkjent grensemerke	96 GPS kinematisk (Real time kinematic)	13	
			11,19	Ikke hjelpelinje		14	
3	6728473,22	294250,63	Jordfast stein	Offentlig godkjent grensemerke	96 GPS kinematisk (Real time kinematic)	13	12,00
			5,84	Ikke hjelpelinje		14	
4	6728478,93	294249,73	Jord	Offentlig godkjent grensemerke	96 GPS kinematisk (Real time kinematic)	13	
			7,48	Ikke hjelpelinje		14	
5	6728486,14	294251,75	Jordfast stein	Offentlig godkjent grensemerke	96 GPS kinematisk (Real time kinematic)	13	
			4,74	Ikke hjelpelinje		14	
6	6728489,30	294255,28	Ikke spesifisert	Umerket	96 GPS kinematisk (Real time kinematic)	13	
			31,57	Ikke hjelpelinje		14	
7	6728465,24	294275,71	Jord	Stein eller røys	96 GPS kinematisk (Real time kinematic)	13	
			0,66	Ikke hjelpelinje		14	
8	6728464,73	294276,14	Ikke spesifisert	Umerket	96 GPS kinematisk (Real time kinematic)	13	
			4,51	Ikke hjelpelinje		14	
9	6728461,76	294272,75	Jord	Stein eller røys	96 GPS kinematisk (Real time kinematic)	13	
			8,11	Ikke hjelpelinje		14	
10	6728456,48	294266,60	Jord	Stein eller røys	96 GPS kinematisk (Real time kinematic)	13	
			8,02	Ikke hjelpelinje		14	
11	6728451,01	294260,73	Jord	Stein eller røys	96 GPS kinematisk (Real time kinematic)	13	
			4,10	Ikke hjelpelinje		14	