

Vedlegg 51



FASADE 1



FASADE 3



FASADE 2

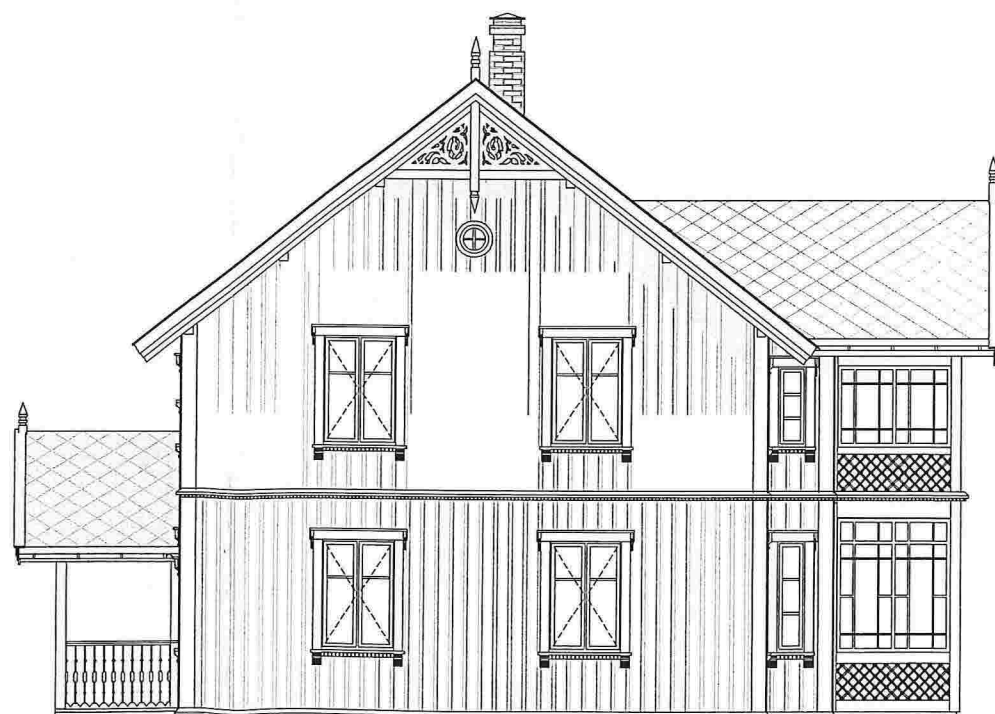

FASADE 4

MERKNADER:

Forbehold: Det tas forbehold om mulig nedforet himling pga tekniske føringer. Arealer er beregnet ut fra tegning og er oppgitt i hht. NS3940. Tekniske forhold i bygningsmessig utførelse kan påvirke arealer i mindre grad.

NB! For boliger med forbruk >15000kWh/år må varmebehovet dekkes i tillegg av alternative fornybare energikilder (for eksempel ekstra pipe/ovn, solfanger, varmepumpe eller lignende).

Sikkerhetsglass leveres ihht. TEK 12-20 og glassbransjens anbefalinger.

Sportsbod må plasseres i garasje eller som frittliggende bygning.

GRF:	BYA:	VOLUM:	ENERGIMERKE
108,4 m ²	117,2 m ²	472 m ³	
BRA K01 + U01 + H01 + H02 + LOFT:		BRA TOTALT:	
90,8+90,8+20,3m ²		193,5 m ²	

BYGGEKommUNE:	Gnr/BNR:	POSTNR:	POSTSTED:
.	gnr	Post nr.	.
ADRESSE:			MOH:
Adresse			moh

TEGNET AV:	KONTROLLERT AV:	DATO:	FORMAT:
bmm	sb	01.03.13	A3

PROSJEKT:	PROSJEKTR.:
Svalen original	13-svalen
TEGNINGEN VISER:	TEGNING NR.:
Fasader	A-22
STATUS:	MÅLESTOKK:
Byggemelding	1:100

TILTAKSHAVER:

Byggherre

BYGGEFIRMA:

NORGESHUS
- det du vil ha

ARKITEKT- OG INGENIØRKONTORET NORGESHUS AS, PB 161, 7223 MELHUS, TLF: 72 85 69 00

TEGNINGEN ER BESKYTTET ETTER LOV OM OPPHAVSRETT OG SKAL IKKE BENYTTES UTEN VÅR TILLATELSE.
TEGNINGEN GJELDER IKKE SOM ARBEIDSTEGNING.

REV.

.