

**Søknad om tillatelse til tiltak**  
etter plan- og bygningsloven § 20-3, jf. § 20-1

Rammertilatelse

**Ett-trinns søknadsbehandling**  
Oppfylles vilkårene for 3 ukers saksbehandling, jf. § 21-7 annet ledd?  Ja  Nei

**Erklæring om ansvarsrett for ansvarlig søker**  
foreligger sentral godkjenning?  Ja  Nei



Berører tiltaket eksisterende eller fremtidige arbeidsplasser?  Ja  Nei

Hvis ja, skal samlykke innhentes fra Arbeidsilsynet for igangsetting av tiltaket. Byggblankett 5177 med vedlegg.

Berører tiltaket byggverk oppført for 1850, jf. Kulturminneloven § 25, andre ledd?  Ja  Nei

Hvis ja, skal uttalelse fra fylkeskommunen foreligge for igangsetting av tiltaket.

Opplysninger gitt i søknad eller vedlegg til søknaden vil bli registrert i matrikkelen.

**Søknaden gjelder**

Elendom/ byggsted	Gnr. 185	Bnr. 281	Festn.	Seksjonsnr.	Bygningsnr.	Bolignr.	Kommune LINDÅS KOMMUNE	
Planlagt bruk/formål	Adresse KNARVIK		Postnr. 5914	Poststed ISDALSTØ				
Tiltakets art pbl § 20-1 (Heri krysses mulig)	Bolig		Fritidsbolig		Garasje		Annet: <input checked="" type="checkbox"/> Beskriv LAGERHALL	
	Nye bygg og anlegg		<input checked="" type="checkbox"/> Nytt bygg *)		<input type="checkbox"/> Parkeringsplass *)		<input type="checkbox"/> Anlegg <input type="checkbox"/> Veg <input type="checkbox"/> Vesentlig terrenginngrep	
	Endring av bygg og anlegg		<input type="checkbox"/> Tilbygg, påbygg, underbygg *)		<input type="checkbox"/> Fasade		<input type="checkbox"/> Konstruksjon <input type="checkbox"/> Reparasjon <input type="checkbox"/> Ombygging <input type="checkbox"/> Anlegg	
	Endring av bruk		<input type="checkbox"/> Bruksendring		<input type="checkbox"/> Vesentlig endring av tidligere drift			
	Riving		<input type="checkbox"/> Hele bygg *)		<input type="checkbox"/> Deler av bygg *)		<input type="checkbox"/> Anlegg	
	Bygn.tekn. installasj.**)		<input type="checkbox"/> Nyanlegg *)		<input type="checkbox"/> Endring		<input type="checkbox"/> Reparasjon	
	Endring av bruks- enhet i bolig		<input type="checkbox"/> Oppdeling		<input type="checkbox"/> Sammenføyning			
	Innhengning, skilt		<input type="checkbox"/> Innhengning mot veg		<input type="checkbox"/> Reklame, skilt, innretning o.l.			
	*) Byggblankett 5176 fylles ut og vedlegges. (Vedlegg gruppe A)		**) Gjelder kun når installasjonen ikke er en del av et større tiltak.					

**Vedlegg**

Beskrivelse av vedlegg	Gruppe	Nr. fra - til	Ikke relevant
Opplysninger om ytre rammer og bygningsspesifikasjon for tiltaket (Byggblankett 5176)	A	1 - 1	<input type="checkbox"/>
Dispensasjonssøknad (begrunnelse/vedtatt) (pbl kap. 19)	B	-	<input checked="" type="checkbox"/>
Nabovarsling (Kvittering for nabovarsel/Opplysninger gitt i nabovarsel/nabomerknader/kommentarer til nabomerknader)	C	1 - 3	<input type="checkbox"/>
Situasjonsplan, avkjørselsplan bygning/elendom	D	1 - 1	<input type="checkbox"/>
Tegninger	E	1 - 1	<input type="checkbox"/>
Redegjørelser/kart	F	-	<input checked="" type="checkbox"/>
Erklæring om ansvarsrett/gjennomføringsplan	G	1 - 3	<input type="checkbox"/>
Boligspesifikasjon i Matrikkelen	H	-	<input checked="" type="checkbox"/>
Uttalelse/vedtak fra annen offentlig myndighet	I	-	<input checked="" type="checkbox"/>
Andre vedlegg	Q	-	<input checked="" type="checkbox"/>

**Erklæring og underskrift**

Ansvarlig søker bekrefter at hele tiltaket belegges med ansvar, og dekker kravene i henhold av plan- og bygningsloven. En er kjent med reglene om straff og sanksjoner i pbl kap. 32 og at det kan medføre reaksjoner dersom det gis uriktige opplysninger. Foretaket forplikter seg til å stille med nødvendig kompetanse i tiltaket, jf. SAK10 kap. 10 og 11.

Ansvarlig søker for tiltaket		Tiltakehaver	
Foretak ALV ERSUND MASKINSTASJON AS	Org.nr. 937 664 044	Navn LINDÅS KOMMUNE, EIGEDOMSAVDELINGA	
Adresse BUHAUGEN 6		Adresse KVERNHUSMYRANE 20	
Postnr. 5911	Poststed ALVERSUND	Postnr. 5914	Poststed ISDALSTØ
Kontaktperson OVE MYKING	Telefon 918 52 501	Mobiltelefon 918 52 501	Eventuelt organisasjonsnummer
E-post alm-as@online.no	E-post		Telefon (dagtid) 56 37 50 00
Dato 01.09.2016	Underskrift <i>Ove Myking</i>		Dato 01.09.2016
Gjenles med blokkbokstaver OVE.MYKING		Gjenles med blokkbokstaver THERESE V BRASETH	

Bygningstypekoder		
<b>BOLIG</b>		
Dersom bruksarealet til bolig er større enn bruksarealet til annet enn bolig, velges bygningstype kodet innen hovedgruppen "Bolig" (111–199). Ved valg av bygningstype velges den med størst andel av arealet innen hovedgruppen.		
<b>Enebolig</b> 111 Enebolig 112 Enebolig med hybel/sokkelleilighet 113 Våningshus  <b>Tomannsbolig</b> 121 Tomannsbolig, vertikaldelt 122 Tomannsbolig, horisontaldelt 123 Våningshus, tomannsbolig, vertikaldelt 124 Våningshus tomannsbolig, horisontaldelt  <b>Røkkehus, kjedehus, andre småhus</b> 131 Røkkehus 133 Kjede-/atriumhus 135 Terrassehus 136 Andre småhus med 3- boliger eller flere	<b>Store boligbygg</b> 141 Stort frittliggende boligbygg på 2 et. 142 Stort frittliggende boligbygg på 3 og 4 et. 143 Stort frittliggende boligbygg på 5 et. eller mer 144 Store sammenbygde boligbygg på 2 et. 145 Store sammenbygde boligbygg på 3 og 4 et. 146 Store sammenbygde boligbygg på 5 et. eller mer  <b>Bygning for bofellesskap</b> 151 Bo- og servicesenter 152 Studenthjem/studentboliger 159 Annen bygning for bofellesskap*	<b>Fritidsbolig</b> 161 Hytter, sommerhus ol. fritidsbygg 162 Helårsbolig som benyttes som fritidsbolig 163 Våningshus som benyttes som fritidsbolig  <b>Kole, soterhus og lignende</b> 171 Seterhus, sel, rorbu og lignende 172 Skogs- og utmarkskole, gamle  <b>Garasje og uthus til bolig</b> 181 Garasje, uthus, anneks til bolig 182 Garasje, uthus, anneks til fritidsbolig  <b>Annen boligbygning</b> 193 Boligbrakker 199 Annen boligbygning (sekundærbolig reindrift)
<b>ANNET</b>		
Dersom bruksarealet ikke omfatter bolig eller bruksarealet til bolig er mindre enn til annet, velges bygningstype kodet innen "Annet" (211–840) ut fra hovedgruppen som samlet utgjør det største arealet. Ved valg av bygningstype velges den med størst andel av arealet innen hovedgruppen.		
<b>INDUSTRI OG LAGER</b> <b>Industribygning</b> 211 Fabrikbygning 212 Verkstedsbygning 214 Bygning for renseanlegg 216 Bygning for vannforsyning 219 Annen industribygning *  <b>Energiforsyningsbygning</b> 221 Kraftstasjon (> 15 000 kVA) 223 Transformatorstasjon (> 10 000 kVA) 229 Annen energiforsyning *  <b>Lagerbygning</b> 231 Lagerhall 232 Kjøle- og fryselager 233 Silobygning 239 Annen lagerbygning *  <b>Fiskeri- og landbruksbygning</b> 241 Hus for dyr/landbruk, lager/silo 243 Veksthus 244 Driftsbygning fiske/fangst/oppdrett 245 Naust/redskapshus for fiske 248 Annen fiskeri- og fangstbygning 249 Annen landbruksbygning *	<b>Garasje- og hangarbygning</b> 431 Parkeringshus 439 Annen garasje-/hangarbygning *  <b>Veg- og trafikktilsynsbygning</b> 441 Trafikktilsynsbygning * 449 Annen veg- og biltilsynsbygning *  <b>HOTELL OG RESTAURANT</b> <b>Hotellbygning</b> 511 Hotellbygning 512 Motelbygning 519 Annen hotellbygning *  <b>Bygning for overnatting</b> 521 Hospits, pensjonat 522 Vandrers-/feriehjem 523 Appartement 524 Camping/utleiehytte 529 Annen bygning for overnatting *  <b>Restaurantbygning</b> 531 Restaurantbygning, kafébygning 532 Sentralkjøkken, kantinebygning 533 Gatekjøkken, kioskbygning 539 Annen restaurantbygning *	<b>Idrettsbygning</b> 651 Idrettshall 652 Ishall 653 Svømmehall 654 Tribune og idrettsgarderobe 655 Helsestudio 659 Annen idrettsbygning *  <b>Kulturhus</b> 661 Kino-/teater-/opera-/konserthallbygning 662 Samfunnshus, grendehus 663 Diskotek 669 Annen kulturhus *  <b>Bygning for religiøse aktiviteter</b> 671 Kirke, kapell 672 Bedehus, menighetshus 673 Krematorium/gravkapell/bårhus 674 Synagoge, moske 675 Kloster 679 Annen bygning for religiøse aktiviteter *  <b>HELSE</b> <b>Sykehus</b> 719 Sykehus *  <b>Sykehjem</b> 721 Sykehjem 722 Bo- og behandlingssenter 723 Rehabiliteringsinstitusjon, kurbad 729 Annen sykehjem *  <b>Primærhelsebygning</b> 731 Klinik, legekontor/-senter/-vakt 732 Helse-/sosialsenter, helsestasjon 739 Annen primærhelsebygning *
<b>KONTOR OG FORRETNING</b> <b>Kontorbygning</b> 311 Kontor- og administrasjonsbygning, rådhus 312 Bankbygning, posthus 313 Mediabygning 319 Annen kontorbygning *  <b>Forretningsbygning</b> 321 Kjøpesenter, varehus 322 Butikk/forretningsbygning 323 Bensinstasjon 329 Annen forretningsbygning * 330 Messe- og kongressbygning	<b>KULTUR OG UNDERVISNING</b> <b>Skolebygning</b> 611 Lekepark 612 Barnehage 613 Barneskole 614 Ungdomsskole 615 Kombinert barne- ungdomsskole 616 Videregående skole 619 Annen skolebygning *  <b>Universitets-, høyskole og forskningsbygning</b> 621 Universitet/høgskole m/auditorium, lesesal mv. 623 Laboratoriebygning 629 Annen universitets-, høyskole og forskningsbygning *  <b>Museums- og biblioteksbygning</b> 641 Museum, kunstgalleri 642 Bibliotek/mediatek 643 Zoologisk-/botanisk hage (bygning) 649 Annen museums-/biblioteksbygning *	<b>FENGSEL, BEREDSKAP O.A.</b> <b>Fengselsbygning</b> 819 Fengselsbygning *  <b>Beredskapsbygning</b> 821 Politistasjon 822 Brannstasjon, ambulansestasjon 823 Fyrstasjon, losstasjon 824 Stasjon for radarovervåk. av fly-/skipstrafikk 825 Tilfluktsrom/bunker 829 Annen beredskapsbygning * 830 Monument 840 Offentlig toalett
<b>SAMFERDSEL OG KOMMUNIKASJON</b> <b>Ekspedisjonsbygning, terminal</b> 411 Ekspedisjonsbygning, flyterminal, kontrolltårn 412 Jernbane- og T-banestasjon 415 Godsterminal 416 Postterminal 419 Annen ekspedisjon- og terminalbygning *  <b>Telekommunikasjonsbygning</b> 429 Telekommunikasjonsbygning	*) eller bygning som har nær tilknytning til tjener slike bygninger	

Vedlegg nr.

A-



## Opplysninger om tiltakets ytre rammer og bygningsspesifikasjon

Vedlegg til Byggblankett 5174

Beskrivelse av hvordan tiltaket oppfyller byggesaksbestemmelsene, planbestemmelsene og planvedtak etter plan- og bygningsloven (pbl) innenfor angitte områder

Opplysningene gjelder							
Eiendom/ byggested	Gnr.	Bnr.	Festenr.	Seksjonsnr.	Bygningsnr.	Bolignr.	Kommune
	185	281					LINDÅS KOMMUNE
	Adresse			Postnr.	Poststed		
	KNARVIK			5914	ISDALSTØ		
Forhåndskonferanse							
Pbl § 21-1	Forhåndskonferanse er avholdt og referat foreligger <input type="checkbox"/> Ja <input checked="" type="checkbox"/> Nei						
Dispensasjonssøknad og fravik fra TEK10							
Pbl Kap. 19	Det søkes dispensasjon fra bestemmelsene i: (begrunnelse for dispensasjon gis på eget ark)					Vedlegg nr.	
	<input type="checkbox"/> Plan- og bygningsloven med forskrifter	<input type="checkbox"/> Kommunale vedtekter/forskrifter til pbl	<input type="checkbox"/> Arealplaner	<input type="checkbox"/> Vegloven		B -	
Pbl § 31-2	Det søkes om fravik fra TEK for eksisterende byggverk (pbl § 31-2) Redegjørelse i eget vedlegg					Vedlegg nr.	
						B -	
Arealdisponering							
Planstatus mv.	Sett kryss for gjeldende plan						
	<input type="checkbox"/> Arealdel av kommuneplan <input checked="" type="checkbox"/> Reguleringsplan <input type="checkbox"/> Bebyggelsesplan						
	Navn på plan						
	Områdeplan Lonselva Juvikvarden. plan ID 1263-200904						
Tomtearealet	Reguleringsformål i arealdel av kommuneplan/reguleringsplan/bebyggelsesplan - beskriv						
	Andre idrettsanlegg, område for sewrvicebygg/garasje for idrettsparken						
	Velg aktuell kolonne iht. beregningsregel angitt i gjeldende plan*						
		%-BYA	BYA	%-BRA / %-TU	BRA	U-grad	
a. Grad av utnyttning iht. gjeldende plan	%	m <sup>2</sup>	50,00 %	m <sup>2</sup>			
b. Byggeområde/grunneiendom**	m <sup>2</sup>		m <sup>2</sup>		m <sup>2</sup>		
c. Ev. areal som trekkes fra iht. beregn.regler	- m <sup>2</sup>		- m <sup>2</sup>				
d. Ev. areal som legges til iht. beregn.regler					+ m <sup>2</sup>		
e. Beregnet tomteareal (b - c) eller (b + d)	= 0 m <sup>2</sup>		= 0 m <sup>2</sup>		= 0 m <sup>2</sup>		
Grad av utnyttning	Arealbenevnelse						
	f. Beregnet maks. byggeareal iht. plan (jf. a. og e.)	BYA	BYA	BRA	BRA	BTB	
		0 m <sup>2</sup>	0 m <sup>2</sup>	0 m <sup>2</sup>	0 m <sup>2</sup>	0 m <sup>2</sup>	
	g. Areal eksisterende bebyggelse	m <sup>2</sup>	m <sup>2</sup>	m <sup>2</sup>	m <sup>2</sup>	m <sup>2</sup>	
	h. Areal som skal rives	- m <sup>2</sup>	- m <sup>2</sup>	- m <sup>2</sup>	- m <sup>2</sup>	- m <sup>2</sup>	
	i. Areal ny bebyggelse	+ m <sup>2</sup>	+ 240 m <sup>2</sup>	+ m <sup>2</sup>	+ m <sup>2</sup>	+ m <sup>2</sup>	
	j. Parkeringsareal på terreng	+ m <sup>2</sup>	+ m <sup>2</sup>	+ m <sup>2</sup>	+ m <sup>2</sup>		
k. Areal byggesak	= 0 m <sup>2</sup>	= 240 m <sup>2</sup>	= 0 m <sup>2</sup>	= 0 m <sup>2</sup>	= 0 m <sup>2</sup>		
	Beregnet grad av utnyttning (jf. e. og k.)***	%	240 m <sup>2</sup>	~ 11 %	0 m <sup>2</sup>		
Bygnings- opplysninger som føres i Matrikkelen	I. Åpne arealer som inngår i k						
	j. Parkeringsareal på terreng						
	m. Areal matrikkelen = k - i - j						
			= 240 m <sup>2</sup>		= 0 m <sup>2</sup>	= 0 m <sup>2</sup>	
	Antall etasjer	Antall bruksenheter bolig	Boliger	Boliger	Boliger		
	1	Antall bruksenheter annet	m <sup>2</sup>	m <sup>2</sup>	m <sup>2</sup>		
		1	Annet	Annet	Annet		
			m <sup>2</sup>	m <sup>2</sup>	m <sup>2</sup>		
Redegjørelser	* Skal beregning av utnyttingsgrad skje etter annen regel, beskriv nærmere					Vedlegg nr.	
	** Dersom areal i rad b ikke er fremkommet av målebrev, beskriv nærmere					D -	
	*** Vis ev. underlag for beregningen av grad av utnyttning i vedlegg					Vedlegg nr.	
						D -	

A-1  
side: 2 av 2

Bygningsopplysninger som føres i matrikkelen		
Næringsgruppekode R	Oppgi kode for hvilken næring brukeren av bygningen tilhører. Bygninger som brukes til flere formål skal kodes etter den næringen som opptar størst del av arealet. <b>Unntak:</b> Næringsgruppekode «X» skal kun brukes når bygget bare har areal til boligformål.	
Næringsgrupper – gyldige koder		
A Jordbruk, skogbruk og fiske	H Transport og lagring	P Undervisning
B Bergverksdrift og utvinning	I Overnattings- og serveringsvirksomhet	Q Helse- og sosialtjenester
C Industri	J Informasjon og kommunikasjon	R Kulturell virksomhet, underholdning og fritidsaktiviteter
D Elektrisitets-, gass-, damp- og varmtvannsforsyning	K Finansierings- og forsikringsvirksomhet	S Annen tjenesteyting
E Vannforsyning, avløps- og renovasjonsvirksomhet	L Omsetning og drift av fast eiendom	T Lønnet arbeid i private husholdninger
F Bygge- og anleggsvirksomhet	M Faglig, vitenskapelig og teknisk tjenesteyting	U Internasjonale organisasjoner og organer
G Varehandel, reparasjon av motorvogner	N Forretningsmessig tjenesteyting	X Bolig
	O Offentlig administrasjon og forsvar, trykdeordninger underlagt offentlig forvaltning	Y Annet som ikke er næring.

Plassering av tiltaket	
Kan høyspent kraftlinje være i konflikt med tiltaket?	<input type="checkbox"/> Ja <input checked="" type="checkbox"/> Nei
Hvis ja, må avklaring med berørt rettighetshaver være dokumentert	Vedlegg nr. Q –
Kan vann og avløpsledninger være i konflikt med tiltaket?	<input type="checkbox"/> Ja <input checked="" type="checkbox"/> Nei
Hvis ja, må avklaring med berørt rettighetshaver være dokumentert	Vedlegg nr. Q –

Krav til byggegrunn (pbl § 28-1)	
Skal byggverket plasseres i område med fare for:	
<b>Flom</b> (TEK10 § 7-2)	Skal byggverket plasseres i flomutsatt område? <input checked="" type="checkbox"/> Nei <input type="checkbox"/> Ja Hvis ja, angi sikkerhetsklasse: <input type="checkbox"/> F1 (liten konsekvens og sannsynlighet lavere enn 1/20 år) <input type="checkbox"/> F2 (middels konsekvens og sannsynlighet lavere enn 1/200 år) <input type="checkbox"/> F3 (stor konsekvens og sannsynlighet lavere enn 1/1000 år)
<b>Skred</b> (TEK10 § 7-3)	Skal byggverket plasseres i skredutsatt område? <input checked="" type="checkbox"/> Nei <input type="checkbox"/> Ja Hvis ja, angi sikkerhetsklasse: <input type="checkbox"/> S1 (liten konsekvens og sannsynlighet lavere enn 1/100 år) <input type="checkbox"/> S2 (middels konsekvens og sannsynlighet lavere enn 1/1000 år) <input type="checkbox"/> S3 (stor konsekvens og sannsynlighet lavere enn 1/5000 år)
<b>Andre natur- og miljøforhold</b> (pbl § 28-1)	<input checked="" type="checkbox"/> Nei <input type="checkbox"/> Ja Dersom ja, beskriv kompenserende tiltak i vedlegg

Tilknytning til veg og ledningsnett	
<b>Adkomst</b> vegloven §§ 40-43 pbl § 27-4	Gir tiltaket ny/endret adkomst? <input checked="" type="checkbox"/> Ja <input type="checkbox"/> Nei
	Tomta har adkomst til følgende veg som er opparbeidet og åpen for alminnelig ferdsel: <input type="checkbox"/> Riksveg/fylkesveg Er avkjøringstillatelse gitt? <input type="checkbox"/> Ja <input type="checkbox"/> Nei <input checked="" type="checkbox"/> Kommunal veg Er avkjøringstillatelse gitt? <input type="checkbox"/> Ja <input checked="" type="checkbox"/> Nei <input type="checkbox"/> Privat veg Er vegrett sikret ved tinglyst erklæring? <input type="checkbox"/> Ja <input type="checkbox"/> Nei
<b>Vannforsyning</b> pbl § 27-1	Tilknytning i forhold til tomta <input type="checkbox"/> Offentlig vannverk <input checked="" type="checkbox"/> Privat vannverk <input type="checkbox"/> Annen privat vannforsyning, innlagt vann <input checked="" type="checkbox"/> Annen privat vannforsyning, ikke innlagt vann Dersom vanntilførsel forutsetter tilknytning til annen privat ledning eller krysser annens grunn, foreligger rettighet ved tinglyst erklæring? <input type="checkbox"/> Ja <input type="checkbox"/> Nei
<b>Avløp</b> pbl § 27-2	Tilknytning i forhold til tomta <input type="checkbox"/> Offentlig avløpsanlegg <input type="checkbox"/> Privat avløpsanlegg Skal det installeres vannklosett? <input type="checkbox"/> Ja <input checked="" type="checkbox"/> Nei Foreligger utslippstillatelse? <input type="checkbox"/> Ja <input type="checkbox"/> Nei Dersom avløpsanlegg forutsetter tilknytning til annen privat ledning eller krysser annens grunn, foreligger rettighet ved tinglyst erklæring? <input type="checkbox"/> Ja <input type="checkbox"/> Nei
<b>Overvann</b>	Takvann/overvann føres til: <input type="checkbox"/> Avløpssystem <input type="checkbox"/> Terreng

Løfteinnretninger	
Er det i bygningen løfteinnretninger som omfattes av TEK10?: <input type="checkbox"/> Ja <input type="checkbox"/> Nei	Søkes det om slik innretning installert?: Hvis ja, sett X <input type="checkbox"/> Heis <input type="checkbox"/> Trappeheis <input type="checkbox"/> Løfteplattform <input type="checkbox"/> Rulletrapp eller rullende fortau

Vedlegg nr.  
C - 1



## Opplysninger gitt i nabovarsel sendes kommunen sammen med søknaden

(Gjenpart av nabovarsel)

Pbl § 21-3

Tiltak på eiendommen:					
Gnr.	Bnr.	Festnr.	Seksjonsnr.	Eiendommens adresse	Postnr.   Poststed
185	281			KNARVIK	5914 ISDALSTØ
Eier/fester			Kommune		
LINDÅS KOMMUNE			LINDÅS KOMMUNE		

Det varsles herved om					
<input checked="" type="checkbox"/> Nybygg	<input type="checkbox"/> Anlegg	<input type="checkbox"/> Endring av fasade	<input type="checkbox"/> Riving		
<input type="checkbox"/> Påbygg/tilbygg	<input type="checkbox"/> Skilt/reklame	<input type="checkbox"/> Innhegning mot veg	<input type="checkbox"/> Bruksendring		
<input type="checkbox"/> Midlertidig bygning, konstruksjon eller anlegg	<input type="checkbox"/> Antennesystem	<input type="checkbox"/> Oppretting/endring av matrikkelenhet (eiendomsdeling) eller bortfeste	<input type="checkbox"/> Annet		

Dispensasjon etter plan- og bygningsloven kapittel 19				
<input type="checkbox"/> Plan- og bygningsloven med forskrifter	<input type="checkbox"/> Kommunale vedtekter	<input type="checkbox"/> Arealplaner	<input type="checkbox"/> Vegloven	Vedlegg nr. B -

Arealdisponering		
Satt kryss for gjeldende plan		
<input type="checkbox"/> Arealdel av kommuneplan	<input checked="" type="checkbox"/> Reguleringsplan	<input type="checkbox"/> Bebyggelsesplan
Navn på plan		

Beskriv nærmere hva nabovarslet gjelder	
PLASTHALL .	
Vedlegg nr. Q -	

Spørsmål vedrørende nabovarsel rettes til			
Foretak/tiltakshaver			
ALVERSUND MASKINSTASJON AS			
Kontaktperson, navn	E-post	Telefon	Mobil
OVE MYKING	alm-as@online.no		918 52 501
Søknaden kan ses på hjemmeside: (ikke obligatorisk):			



Merknader sendes til			
Eventuelle merknader skal være mottatt innen 2 uker etter at dette varsel er sendt. Ansvarlig søker/tiltakshaver skal sammen med søknad sende innkomne merknader og redegjøre for ev. endringer.			
Navn		Postadresse	
ALVERSUND MASKINSTASJON AS		BUHAUGEN 6	
Postnr.	Poststed	E-post	
5911	ALVERSUND	alm-as@online.no	

Følgende vedlegg er sendt med nabovarselet			
Beskrivelse av vedlegg	Gruppe	Nr. fra - til	Ikke relevant
Dispensasjonssøknad/vedtak	B	—	<input checked="" type="checkbox"/>
Situasjonsplan	D	1 - 1	<input type="checkbox"/>
Tegninger snitt, fasade	E	1 - 1	<input type="checkbox"/>
Andre vedlegg	Q	—	<input checked="" type="checkbox"/>

Underskrift		
Tilsvarende opplysninger med vedlegg er sendt i nabovarsel til berørte naboer og gjenboere. Mottagere av nabovarsel fremgår av kvittering for nabovarsel.		
Sted	Dato	Underskrift ansvarlig søker eller tiltakshaver
	01.09.2016	
		Gjentas med blokkbokstaver
		OVE MYKING

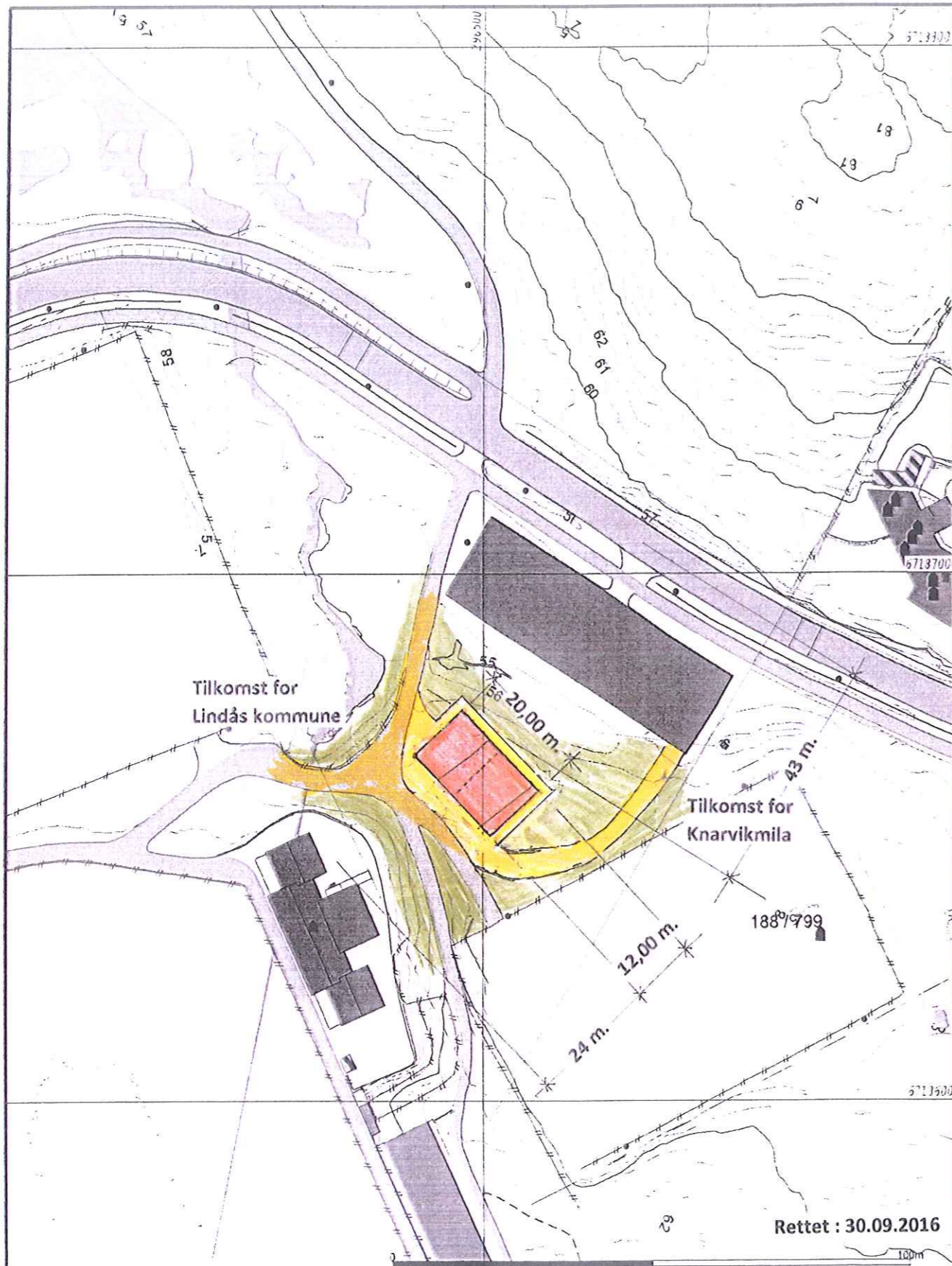
D-1



<ul style="list-style-type: none"> <li>— Miljø Grenser</li> <li>- Regulerings Grenser</li> <li>• Utdelt/loft grenser</li> <li>? Forretningsaktive grenser</li> <li>Konstruert grensepunkt</li> <li>□ Bølig</li> <li>□ Bøstads m/leilighet</li> <li>□ Vanningslinje</li> </ul>	<ul style="list-style-type: none"> <li>■ Større bustader</li> <li>■ Hvitte/feriebust</li> <li>■ Garasjepulthus</li> <li>■ Industribygger</li> <li>■ Andre bygg</li> </ul>	 <p>Lindås kommune Geodata avdeling</p>	<p>N</p>  <p>Skala 1:1000</p>
<p>Beløpighet og høgdar må oppfattes som orienterande</p>		<p>Dato: 2015.10.01</p> <p>Grnr 135 bnr 281</p>	

E-1

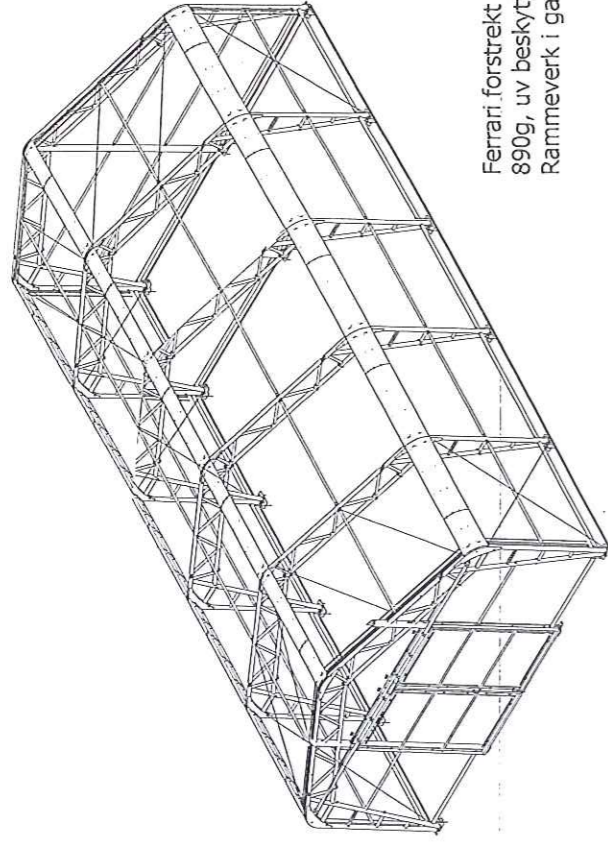

Windsor leddeheiseport  
4x4 med motor og fjernkontroll

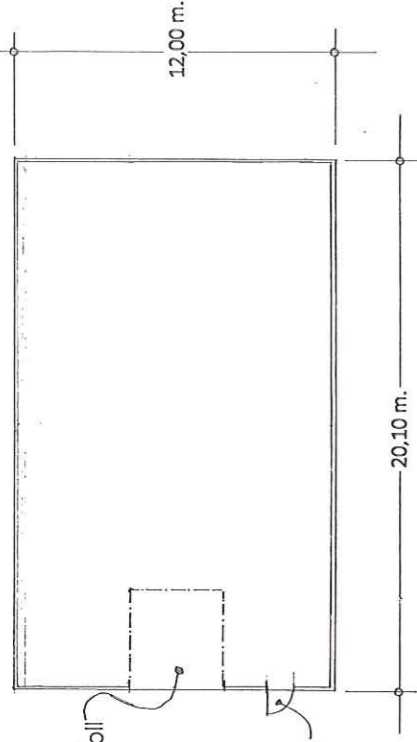

Norfo personaldør 100x210

Ferrari forstrekt hallduk,  
890g, uv beskyttet, brannhemnende.  
Rammeverk i galvanisert konstruksjonsstål.

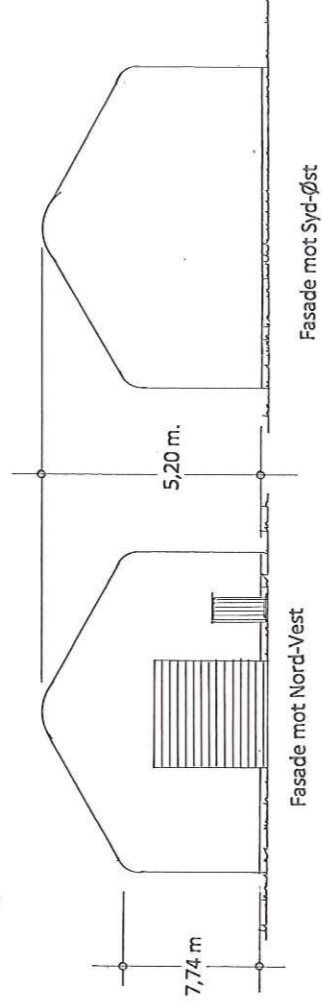

Fasadene mot Nord-Øst og mot Syd-Vest er helt identiske

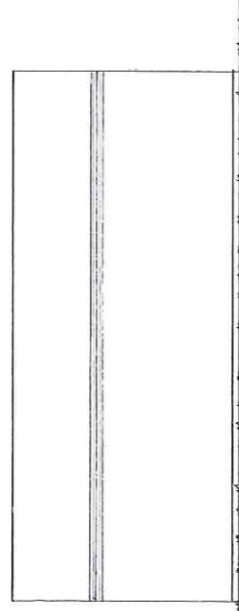

Lindås kommune, Egedomsavdeilinga

Rettet : 04.10.2016

Rettet : 30.09.2016

Alversund, 01.09.2015

Alversund maskinstasjon AS

v/ Arkitekt Knut Wille Jacobsen

Prosj. lagerhall i Knarvik for deling mellom Lindås kommune – og Knarvikmilla

Gnr. 185 , Bnr. 281

Fasader og plan i Mål = 1 : 200 .

Perspektiv/konstruksjon





**Kvittering for nabovarsel** sendes kommunen sammen med søknaden

Nabovarsel kan enten sendes som rekommandert sending, overleveres personlig mot kvittering eller sendes på e-post mot kvittering. Med kvittering for mottatt e-post menes en e-post fra nabo/gjenboer som bekrefter å ha mottatt nabovarslet. Ved personlig overlevering vil signatur gjelde som bekreftelse på at varslet er mottatt. Det kan også signeres på at man gir samtykke til tiltaket.

Tiltaket gjelder							
Eiendom/ byggested	Gnr.	Bnr.	Festenr.	Seksjonsnr.	Bygningsnr.	Bolignr.	Kommune
	185	281					LINDÅS KOMMUNE
	Adresse			Postnr.	Poststed		
	KNARVIK			5914	ISDALSTØ		

Følgende naboer har mottatt eller fått rek. sending av vedlagte nabovarsel med tilhørende vedlegg:

Nabo-/gjenboereiendom				Eier/fester av nabo-/gjenboereiendom			
Gnr.	Bnr.	Festenr.	Seksjonsnr.	Eiers/festers navn	Dato sendt e-post		
185	152			LINDÅS KOMMUNE			
Adresse				Adresse			
KNARVIK				KVERNUSMYRANE 20			
Postnr.   Poststed				Postnr.   Poststed			
5914   ISDALSTØ				5914   ISDALSTØ			
Poststedets reg.nr.				Poststedets reg.nr.			
Personlig kvittering for		Dato	Sign.	Personlig kvittering for		Dato	Sign.
<input type="checkbox"/> mottatt varsel				<input type="checkbox"/> samtykke til tiltaket			

Nabo-/gjenboereiendom				Eier/fester av nabo-/gjenboereiendom			
Gnr.	Bnr.	Festenr.	Seksjonsnr.	Eiers/festers navn	Dato sendt e-post		
185	799			LINDÅS TOMTESELSKAP			
Adresse				Adresse			
KNARVIK				HAGELLIA 6			
Postnr.   Poststed				Postnr.   Poststed			
5914   ISDALSTØ				5914   ISDALSTØ			
Poststedets reg.nr.				Poststedets reg.nr.			
Personlig kvittering for		Dato	Sign.	Personlig kvittering for		Dato	Sign.
<input checked="" type="checkbox"/> mottatt varsel		1.9.2016		<input type="checkbox"/> samtykke til tiltaket			

Nabo-/gjenboereiendom				Eier/fester av nabo-/gjenboereiendom			
Gnr.	Bnr.	Festenr.	Seksjonsnr.	Eiers/festers navn	Dato sendt e-post		
Adresse				Adresse			
Postnr.   Poststed				Postnr.   Poststed			
Poststedets reg.nr.				Poststedets reg.nr.			
Personlig kvittering for		Dato	Sign.	Personlig kvittering for		Dato	Sign.
<input type="checkbox"/> mottatt varsel				<input type="checkbox"/> samtykke til tiltaket			

Nabo-/gjenboereiendom				Eier/fester av nabo-/gjenboereiendom			
Gnr.	Bnr.	Festenr.	Seksjonsnr.	Eiers/festers navn	Dato sendt e-post		
Adresse				Adresse			
Postnr.   Poststed				Postnr.   Poststed			
Poststedets reg.nr.				Poststedets reg.nr.			
Personlig kvittering for		Dato	Sign.	Personlig kvittering for		Dato	Sign.
<input type="checkbox"/> mottatt varsel				<input type="checkbox"/> samtykke til tiltaket			

Nabo-/gjenboereiendom				Eier/fester av nabo-/gjenboereiendom			
Gnr.	Bnr.	Festenr.	Seksjonsnr.	Eiers/festers navn	Dato sendt e-post		
Adresse				Adresse			
Postnr.   Poststed				Postnr.   Poststed			
Poststedets reg.nr.				Poststedets reg.nr.			
Personlig kvittering for		Dato	Sign.	Personlig kvittering for		Dato	Sign.
<input type="checkbox"/> mottatt varsel				<input type="checkbox"/> samtykke til tiltaket			

Det er per dags dato innlevert rekommandert sending til ovennevnte adressater.

Samlet antall sendinger:   2   Sign.



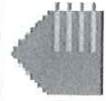

Komm. 1263	Matrikelnr 185 / 152	Rolle H	Status Eier	LINDÅS KOMMUNE	Bruksenhet	Adresse	Andel 1 / 1
1263	188 / 799	H		LINDÅS TOMTESELSKAP AS		Felles postmottak Kvernhusmyrane 20 5914 ISDALSTØ	1 / 1
						Hagellia 4 5914 ISDALSTØ	1 / 1

C-3

E-1

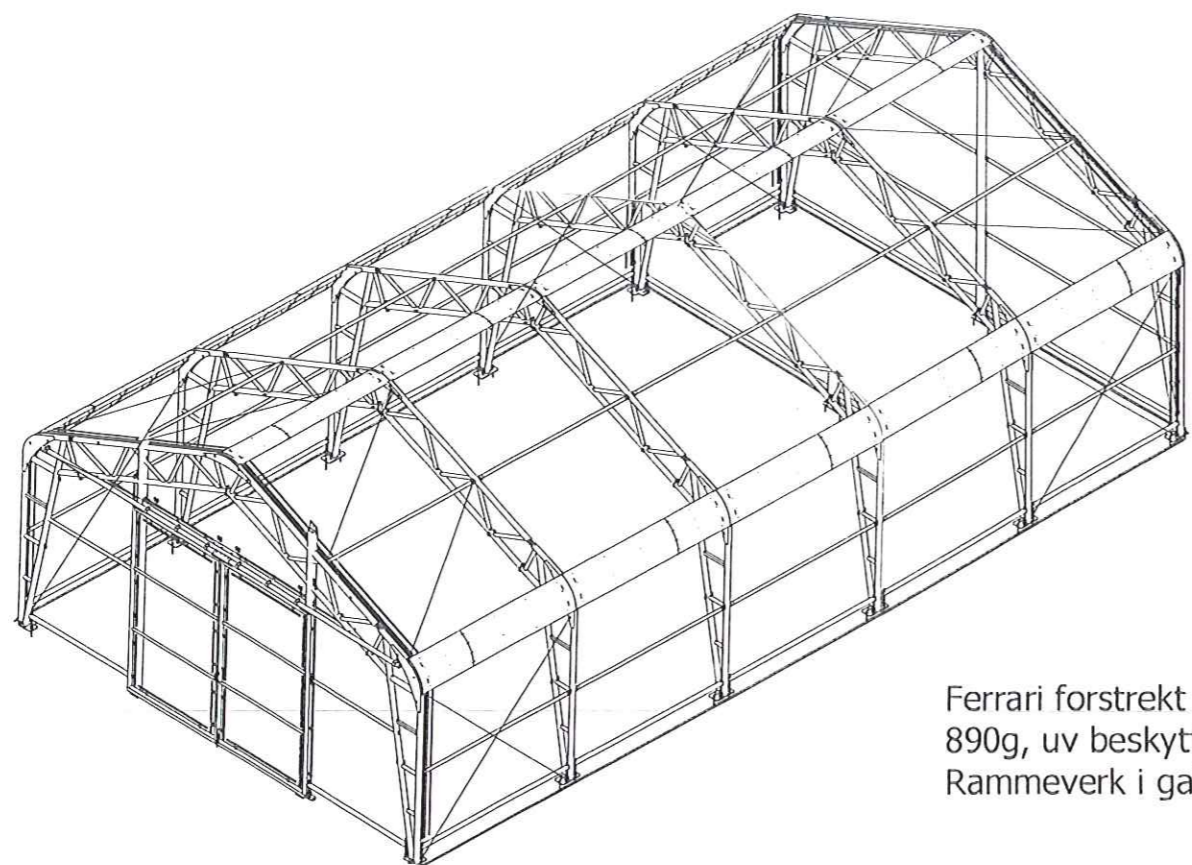

Windsor leddheiseport  
4x4 med motor og fjernkontroll

Norfo personaldør 100x210

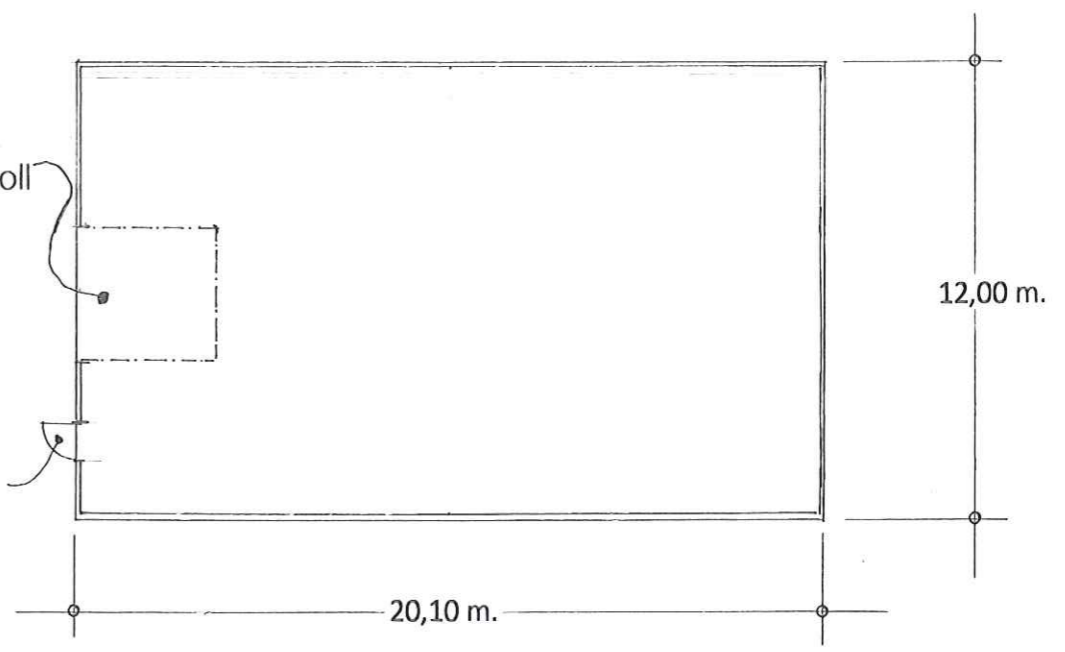

Ferrari forstrekt hallduk,  
890g, uv beskyttet, brannhemende.  
Rammeverk i galvanisert konstruksjonsstål.

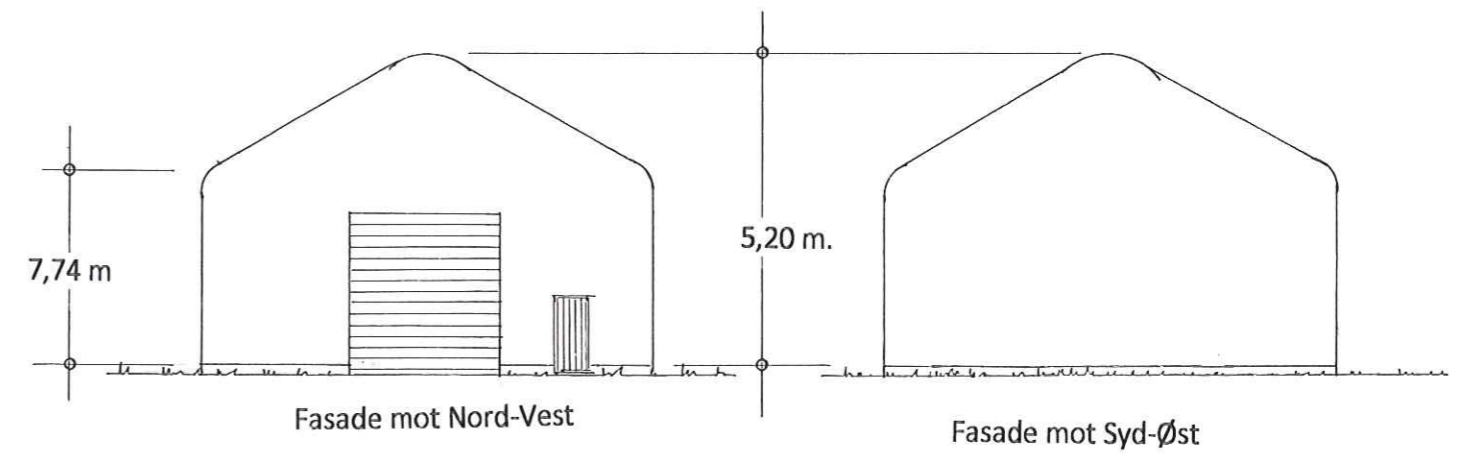

Fasadene mot Nord-Øst og mot Syd-Vest er helt identiske

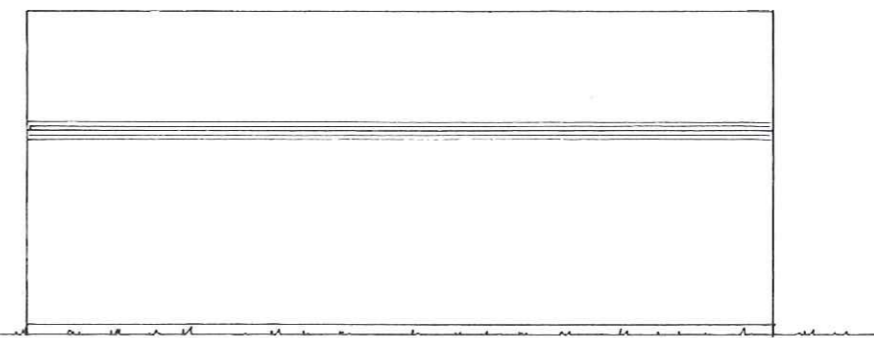

Lindås kommune , Egedomsavdelinga



Rettet : 04.10.2016  
Rettet : 30.09.2016  
Alversund , 01. 09. 2016  
Alversund maskinstasjon AS  
v/ Arkitekt Knut Wille Jacobsen

Prosj. lagerhall i Knarvik for deling mellom Lindås kommune – og Knarvikmila  
Gnr. 185 , Bnr. 281  
Fasader og plan i Mål = 1 : 200 .  
Perspektiv/konstruksjon

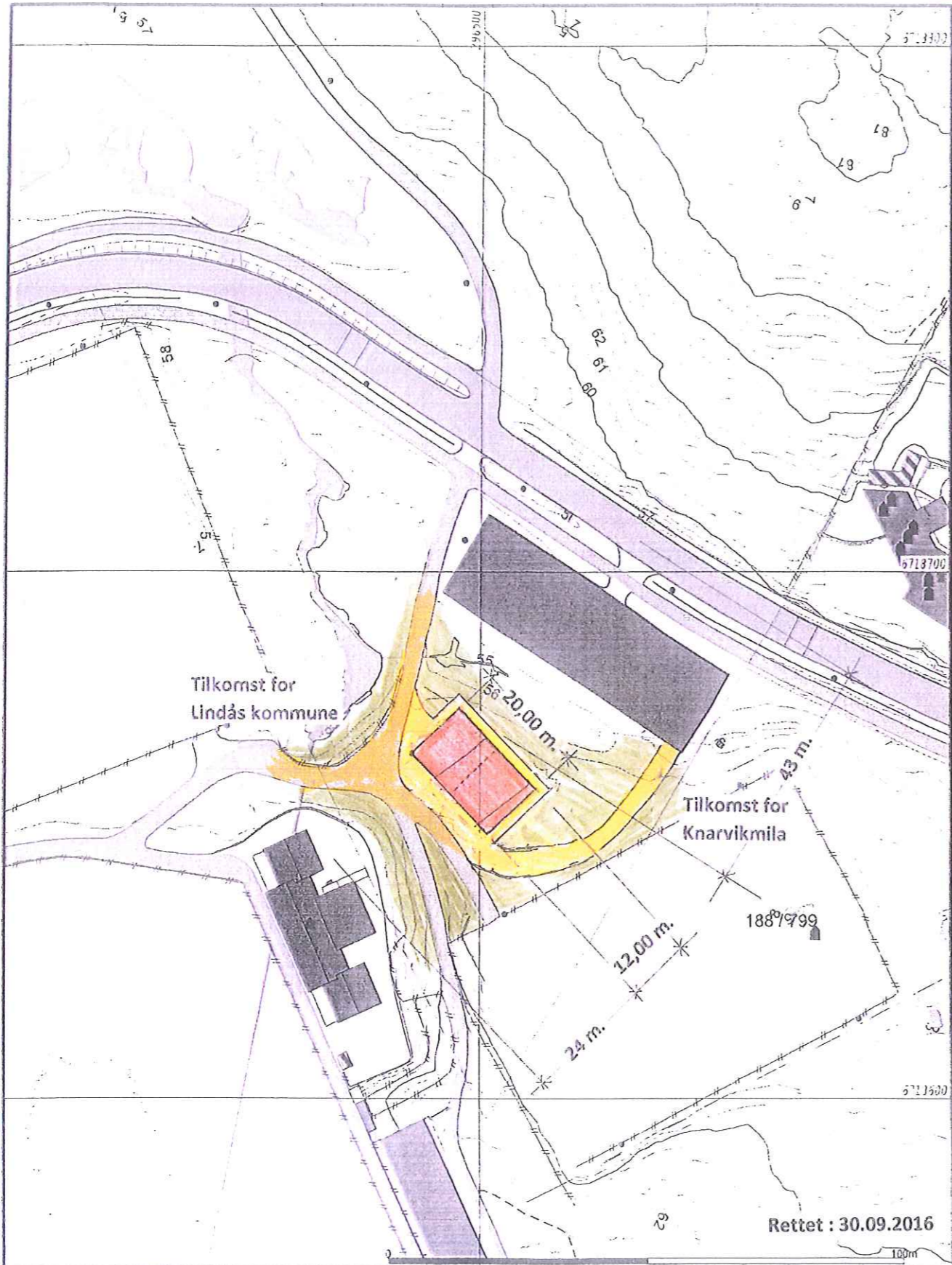

D-1



<ul style="list-style-type: none"><li>Målte Grenser</li><li>Registrerte Grenser</li><li>Gjeldene grenser</li><li>Ferøegrensse</li><li>Konstruert grensepunkt</li><li>Bølg</li><li>Bustad omløshet</li><li>Vannskil</li></ul>	<ul style="list-style-type: none"><li>Storre bustader</li><li>Hvite ferøehus</li><li>Garasjerhus</li><li>Indusarlagar</li><li>Aidre vegg</li></ul>	 <p>Lindås kommune Geodata avdeling</p>	 <p>N Målestokk 1:1000</p>
<p>Belleggenhet og høyer må oppfattes som orienterende</p>		<p>dato: 2015.11.31 skjema: 11.12</p>	<p>Gnr 185 bnr 231</p>

Kommunens saksnr.	Vedlegg nr.	Side
	G-	1 av 1



### Erklæring om ansvarsrett

etter plan- og bygningsloven (pbl) § 23-3

Erklæringen skal sendes til ansvarlig søker.

Alternativt kan erklæringen sendes direkte til kommunen, men da må ansvarlig søker få tilsendt en kopi.

Erklæringen gjelder						
Eiendom/ byggested	Gnr.	Bnr.	Festnr.	Seksjonsnr.	Bygningsnr.	Bolignr.
	185	281				
	Adresse			Postnr.	Poststed	
	KNARVIK			5914	ISDALSTØ	
Kommune LINDÅS KOMMUNE						

Foretak			
Foretakets navn			Organisasjonsnr.
ALVERSUND MASKINSTASJON AS			937 664 044
Adresse		Postnr.	Poststed
BUHAUGEN 6		5911	ALVERSUND
Kontaktperson		Telefon	Mobiltelefon
OVE MYKING			918 52 501
E-post			
alm-as@online.no			
Foreligger sentral godkjenning? <input checked="" type="checkbox"/> Ja <input type="checkbox"/> Nei			
Hvis ja, dekkes ansvarsområdene av sentral godkjenning? <input type="checkbox"/> Helt <input checked="" type="checkbox"/> Delvis <input type="checkbox"/> Nei			

Ansvarsområde						
Funksjon (SØK, PRO, UTF, kontroll)	Beskriv arbeidet foretaket skal ha ansvar for	Tiltaks- klasse	Våre samsvarserklæringer/kontrollerklæringer vil foreligge ved: (sett X)			
			Søknad om ramme- tillatelse	Søknad om igangsettings- tillatelse/ ett-trinns søknad	Søknad om midlertidig brukstillatelse	Søknad om ferdigattest
SØK	Søkerfunksjonen	1		X		X
PRO	Overordnet ansvar for prosjektering	1		X		X
UTF	Overordnet ansvar for utførelse	1				X

Erklæring og underskrift	
Foretaket er kjent med reglene om straff og sanksjoner i pbl kap 32 og at det kan medføre reaksjoner dersom det gis uriktige opplysninger. Foretaket forplikter seg til å stille med nødvendig kompetanse i tiltaket jf. SAK10 kap. 10 og 11	
<input checked="" type="checkbox"/> Ansvarlig prosjekterende erklærer at prosjekteringen skal være planlagt, gjennomført og kvalitetssikret i henhold til pbl jf. SAK10 §12-3	
<input checked="" type="checkbox"/> Ansvarlig utførende erklærer at arbeidet ikke skal starte for det foreligger kvalitetssikret produksjonsunderlag for respektive del av utførelsen jf SAK10 § 12-4	
<input type="checkbox"/> Ansvarlig kontrollerende erklærer uavhengighet, jf. SAK10 § 14-1, og vil redegjøre for endringer som kan påvirke uavhengigheten jf. SAK10 §12-5	
Dato	Underskrift
01.09.2016	
Gjentas med blokkbokstaver	
OVE MYKING	

## Gjennomføringsplan

Gnr. 185		Bnr. 281		Festntr.		Seksj.nr.		Bygn.nr.		Kommune		Versjonsnr.		Dato		Signatur, ansv. søker	
Eiendom/ byggested		185 281								LINDAS KOMMUNE		KNARVIK		01.09.2016		 Postnr. 5914 ISDALSTØ	

Alle fagområder i tiltaket	Beskrivelse av fagområde, ansvarsområde, tiltaksklasse (i hhv. prosjektering, utførelse og kontroll)	Tiltaks-klasse	Foretakets navn og org.nr.	Kryss for planlagt samsvarserklæring / kontrollklæring erstattes med dato når denne foreligger				Satt kryss når arbeidet innen ansvarsområdet er avsluttet
				Søknad om rammetillatelse	Søknad om igangsettings-tillatelse/ett-trinnsøknad	Søknad om midlertidig brukstillatelse	Søknad om ferdiggjøtt	
(1)	(2)	(3)	(4)	(5)	(6)	(7)	(8)	(9)
SØK	Søkerfunksjonen	1	ALVERSUND MASKINSTASJON AS 937 664 044		X		X	<input type="checkbox"/>
PRO	Overordnet ansvar for prosjektering	1	-----"		X		X	<input type="checkbox"/>
UTF	Overordnet ansvar for utførelse	1	-----"				X	<input type="checkbox"/>
								<input type="checkbox"/>
								<input type="checkbox"/>
								<input type="checkbox"/>
								<input type="checkbox"/>
								<input type="checkbox"/>
								<input type="checkbox"/>
								<input type="checkbox"/>
								<input type="checkbox"/>
								<input type="checkbox"/>
								<input type="checkbox"/>

Kommunens saksnr.	Prosjektnr.
-------------------	-------------



## Samsvarserklæring

etter plan- og bygningsloven (pbl) § 23-1, SAK10 kapittel 12  
Samsvarserklæringen skal sendes til ansvarlig søker.

Erklæringen gjelder							
Eiendom/ byggested	Gnr.	Bnr.	Festenr.	Seksjonsnr.	Bygningsnr.	Bolignr.	Kommune
	185	281					LINDÅS KOMMUNE
	Adresse			Postnr.	Poststed		
	KNARVIK			5914	ISDALSTØ		

Foretak	
Foretakets navn	Organisasjonsnr.
ALVERSUND MASKINSTASJON AS	937 664 044

Ansvarsrett erklært dato		Arbeidet innen ansvars- området er avsluttet	<input checked="" type="checkbox"/> Ja	<input type="checkbox"/> Nei
-----------------------------	--	---	--	------------------------------

Ansvarsområde	
Hentet fra erklæring om ansvarsrett	Funksjon (PRO, UTF)
	PRO
	Beskrivelse av ansvarsområde
	FLYTTE EKSISTERENDE PLASTHALL

Ansvarlig for prosjektering:	
Det er ikke avdekket gjenstående arbeider innenfor ansvarsområdet som er til hinder for å gi:	
<input type="checkbox"/> Rammetillatelse	<input checked="" type="checkbox"/> Igangsettningstillatelse/ ett-trinns tillatelse
<input type="checkbox"/> Midlertidig brukstillatelse	<input type="checkbox"/> Ferdigattest

Ansvarlig for utførelse:	
<input type="checkbox"/> Midlertidig brukstillatelse – Gjenstående arbeider for denne delen av tiltaket frem mot ferdigattest	
Angi gjenstående arbeider av mindre vesentlig betydning, innenfor den delen av tiltaket det søkes midlertidig brukstillatelse for	
Angi resterende deler av tiltaket hvor det her ikke søkes om midlertidig brukstillatelse	
<input type="checkbox"/> Ferdigattest – Det er ikke avdekket feil eller mangler som hindrer ferdigattest	

Bekreftelser	
Vi bekrefter at kvalitetssikring er utført og dokumentert i henhold til erklæring om ansvarsrett og foretakets kvalitetssikring.	
<input type="checkbox"/>	Vi bekrefter at prosjektering er i samsvar med ytelser i TEK10 og preaksepterte ytelser (VTEK) eller ved analyse som viser at forskriftens (TEK10) funksjonkrav er oppfylt
<input checked="" type="checkbox"/>	Vi bekrefter at utførelse er i samsvar med produksjonsunderlag.

Erklæring og underskrift		
Foretaket er kjent med reglene om straff og sanksjoner i plan- og bygningsloven kap 32, og at det kan medføre reaksjoner dersom det er gitt uriktige opplysninger.		
Dato	Foretakets underskrift	Gjentas med blokkbokstaver
01.09.2016		OVE MYKING