

Bygningsnr.
(fylles ut av kommunen)

Vedlegg nr.

H- 1

Kommunens saksnr.

Side

1 av 1

Boligspesifikasjon i Matrikkelen

Lov om eiendomsregistrering (matrikkellova) 2005-06-17 nr. 101. kap 2 og kap 5

Blanketten er kommunens ansvar,
men bør fylles ut av ansvarlig søker

Forskrift om eiendomsregistrering 2009-06-26 nr. 864:

Kap. 12 Offisiell adresse

Kap 13 Føring av opplysninger om bygninger og forskjellige
opplysninger knyttet til grunnen.

Nærmere om føringen – www.statkart.no

Spesifikasjonen gjelder						
Eiendom/ byggested	Gnr.	Bnr.	Festenr.	Seksjonsnr.	Signering – ansvarlig for registrering i matrikkelen	
	196	160				
	Adresse Naustdalslia			Postnr. 5915	Poststed HJELMÅS	

Antall rom pr. boligenhet

Her registreres antall rom pr. boligenhet.

Et rom må tilfredsstille bygningslovens krav til
beboelsesrom til varig opphold og være 6 m² eller større.
Kjøkken, bad, boder, vindfang, gang, hall o.l. regnes ikke
med i antall rom.**Kjøkkenkode** – følgende koder benyttes pr. bolig:

- Kjøkken Brukes på alle leiligheter med eget kjøkken.
Tekjøkken regnes også med.
- Ikke kjøkken Koden benyttes ved hybel uten kjøkken.
- Felleskjøkken Benyttes dersom flere hybler deler et kjøkken.

Antall bad og WCAntall bad og WC registreres pr. boligenhet.
Rom med dusj blir regnet som bad.**Etasjekode**Etasjekode = etasjen hvor boligens inngangsdør er plassert.
Feltet har plass til 3 tegn og det skal registreres med en bokstav
for hver etasjekode med påfølgende nummerering av
etasjetyperne:

- L02 = Andre loftsetasje U01 = Øverste underetasje
L01 = Første vanlige loftsetasje U02 = Nest øverste underetasje
H02 = Andre hovedetasje K01 = Øverste kjelleretasje
H01 = Første hovedetasje K02 = Nest øverste kjelleretasje

Bruksareal til boligBruksareal som skal brukes til boligformål registreres her. Garasje
regnes som areal til bolig når den er en del av boligbygningen.
Regler for arealmåling, se Føringinstruksen for matrikkelen
Statens kartverks hjemmeside.

Etasje

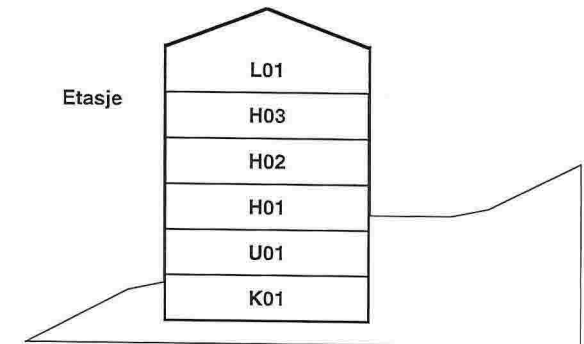
**Bruksenhetsnr.**

H0102	H0103	H0104	H0105	H0102	H0103	H0104
H0101		H0106		H0101		

Storgata 2

Storgata 4

Eksempel på én bolig	Boligspesifikasjon																	
	Bruksenhetsnr.		Bruks- areal	Antall rom	Kjøkken- kode	Antall bad	Antall WC	Tilhørende adresse						Tilhørende eiendom				
	Etasje- kode	Løpenr.						Adresse- navnkode (*)	Adressenavn			Adresse- nr.	Bokstav	Undernr. (kun matr.adr.) (*)	Gnr.	Bnr.	Feste- nr.	Seks- jonsnr.
	H01	01	100	5	1	1	2	1005	Skolegata			10	A		57	98		3
	H01		218	6	1	2	3		Naustdalslia						196	160		