



LINDÅS KOMMUNE

TEKNISK SJEF
5100 ISDALSTØ
TLF. (05) 35 05 55

MELDING OM MINDRE BYGGJEARBEID
ETTER § 86A I BYGNINGSLOVA

ARKIV NR.

Åse G. Røddland

Hodne

5149 MYEING

GNR 38 BNR 35 TOMT NR _____

GARDSNAMN Hodne

Vi har den 11.02.91 motteke meldinga Dykkar om oppføring av:

GARASJE - NYBYGG, SAK M-3/91

Vi vil med dette stadfesta at bygnings-
sjefen ikkje har nokon merknader til
byggjeplanane.

Arbeidet kan starta opp 3 veker etter
at vi mottok meldinga, dersom De
ikkje høyrer meir frå oss innan den
tid.

Vi gjer merksam på at De som
byggjerre er ansvarleg for at arbeidet
vert utført i samsvar med lover og
forskrifter.

(Vi ber dykk sjå bort frå tidlegare skriv om
2 månaders saleshandsamingstid.)

Isdalstø, den 02.04 1991
for bygningssjefen

Knut Bjørnevoll



ARKIV

Øve G. Rodland
Hodne
5149 Myking

Gnr. 38 bnr. 35 tomt nr. .
Gardsnamn Hodne

Vi har den 13/2-91 motteke søknaden Dykkar om byggjetillatelse for ... garasje - nybygg og kan melda at - - søknaden er funnen fullstendig - ~~følgjande vedlegg/opplysningar vantar:~~

- Byggjemeldingsskjemaet er mangelfullt utfylt, må rettast opp og returnerast til teknisk kontor (manglane er merka X i margen på skjemaet) -
- Kvittering for sendt nabovarsel -
- Kart som syner tomtegrenser, plassering av bygningen, planlagd vegframføring og plassering av brunn og slamavskiljar -
- Søknad om ansvarsrett -
- Teikningar - Her vantar: Etasjeplanar / fasader / snitt -
- Søknad om utsleppstillatelse for kloakk -
- Søknad om tilknytning til offentleg leidningsnett, vedl. planar -
- Søknad om avkjørsle frå riksveg / fylkesveg / kommuneveg (Ny avkjørsle eller utvida bruk av eksisterande)
- Søknad om dispensasjon frå forbodet mot bygging i 100-metersbeltet langs sjøen, § 17-2 i plan- og bygningslova -

Vi ekspederer søknaden Dykkar til kommuneplanutvalet som må gje uttale før handsaming i bygningsrådet (dersom dette ikkje er gjort i samband med fradeling av tomt).

Frå fullstendig søknad er motteken på teknisk kontor og fram til handsaming i bygningsrådet, reknar ein for tida ca 2 mndr. Dette er berre orienterande, då det kan vera tilnøve som tilseier ei kortare eller lengre handsamingstid.

Søknad som vert godkjend i bygningsrådet sender vi deretter til: (dersom desse godkjenningane ikkje ligg føre tidlegare)

- Helserådsordføraren evt. helserådet som må godkjenna kloakkutslepp -
- Hordaland vegkontor som må godkjenna avkjørsle frå riksveg/fylkesveg -
-
- Fylkesfriluftsnemnda og Lindås friluftsnemnd som har 3 veker klagefrist på vedtak om å gje dispensasjon frå forbodet mot bygging i 100-metersbeltet langs sjøen -

Evt. andre som bygningsrådet gjer vedtak om skal godkjenna søknaden.

Når alle godkjenningar ligg føre, vil De få tilsendt byggjetillatelse.

Isdalstø, 18. februar 1991

For bygningssjefen

M. A. Rodland



SØKNAD OM BYGGELØYVE
for arbeid etter plan- og bygningslova, jfr. pbl § 93
(søknad m. vedlegg skal fyllast ut og leverast i 2 eksemplar)

MELDING OM ARBEID etter plan- og bygningslova
- driftsbygning i landbruket, § 81
 - varige konstruksjonar og anlegg, § 84
 - mindre byggearbeid på bustadeigedom, § 86 a
(ved melding skal berre rubrikkar merka med **M** fyllast ut)

LINDÅS KOMMUNE
TEKNISK ETAT

1 3 FEB 1991

Kommunenr. 410	Bygningsnr. 7.7	Løpenr. 258635
-------------------	--------------------	-------------------

Til bygningsrådet i
Lindås

Godkjent	Igangsett	Tatt i bruk
19	19	

Søknaden / meldinga gjeld

M	Eigedom/ byggestad	Gnr. 38	Bnr. 35	Festenr.	Seksjonsnr.
	Adresse	<i>Hodne 5149 Myking</i>			
M	Type arbeid	<input checked="" type="checkbox"/> Nybygg	<input type="checkbox"/> Påbygg/ tilbygg	<input type="checkbox"/> Endring	<input type="checkbox"/> Riving
		- spesifiser			
	Anna				
M	Type bygg	<input type="checkbox"/> Bustad	<input checked="" type="checkbox"/> Garasje	<input type="checkbox"/> Uthus	<input type="checkbox"/> Fritids- bustad
		- spesifiser			
	Anna				

Melding til GAB
Skal fyllast ut av kommunen

Melding sendt	
Dato	
Dato	
Dato	
Påbygg / tilbygg	<input type="checkbox"/>
Bygningstype	<input type="checkbox"/>
Næringsgruppe	<input type="checkbox"/>
Type byggherre	<input type="checkbox"/>

Dispensasjonssøknad

pbl § 7 (§ 88)	Det vert søkt dispensasjon frå føresegnene i:	<input type="checkbox"/> Plan- og bygningslov	<input type="checkbox"/> Bygge- forskrift	<input type="checkbox"/> Vedtekter Plan
	Dispensasjonen gjeld:			

Vedlegg

M	pbl § 94.3 BF 87 kap. 14	<input type="checkbox"/> Gjenpart av nabovarsel	<input type="checkbox"/> Situasjonsplan påført namna til naboar/gjenbuarar	<input type="checkbox"/> Statistiske utrekningar
		<input checked="" type="checkbox"/> Fasadeteikningar	<input type="checkbox"/> Etasjeplan	<input checked="" type="checkbox"/> Snitt
		<input type="checkbox"/> Rapp. om grunnundersøkingar	<input type="checkbox"/> Fråsegner/samtykke frå andre off. styremakter	
		Andre vedlegg		

Koordinator	
Kartplate	
Koordinatsystem	
X-koordinat	
Y-koordinat	
Z-koordinat	

Byggesaksreferanse mm.	
Kode	Nr. (7 pos.)
Kode	Nr. (7 pos.)
Kode	Nr. (7 pos.)

Underskrift

Byggearbeidet vil verta utført i samsvar med gjeldande føresegner i plan- og bygningslov, byggeforskrift, vedtekter, reguleringsplan med tilhøyrande føresegner og anna lovgjeving.

M Byggherre	M Søkar / melder
Namn <i>Are G. Røssland</i>	Namn
Adresse <i>Hodne</i>	Adresse
Postnr. <i>5149</i> Poststad <i>Myking</i>	Postnr. Poststad
Tlf. <i>364450</i>	Tlf.
<input type="checkbox"/> Enkeltperson	<input type="checkbox"/> Offentleg verksemd
<input type="checkbox"/> Selskap / lag	
Dato <i>11/2-90</i> Sign. <i>Are. Grenadeg. Røssland.</i>	Dato Sign.

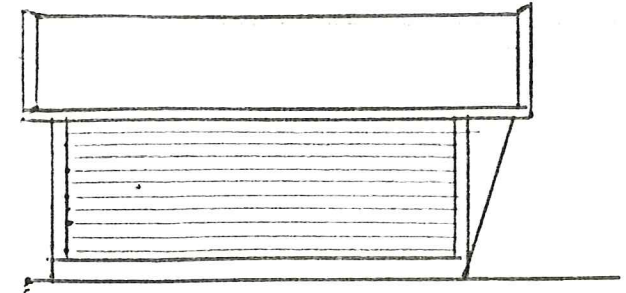
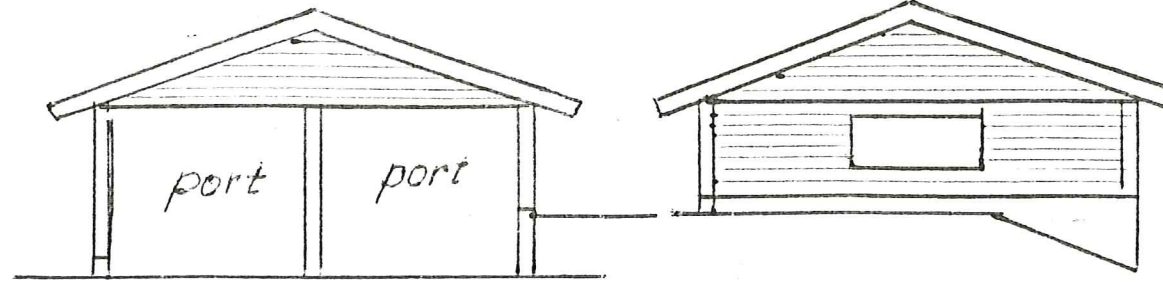
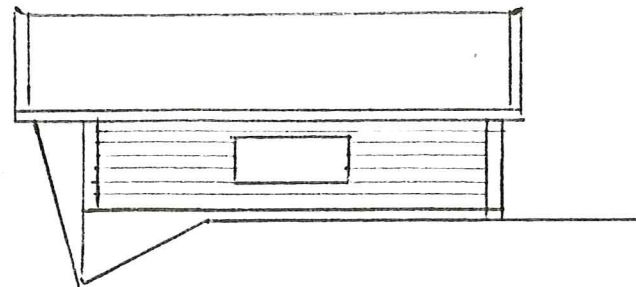

LINDÅS KOMMUNE		
TEKNISK ETAT		
13 FEB 1991		
J.nr.	Saksh.	Arniv

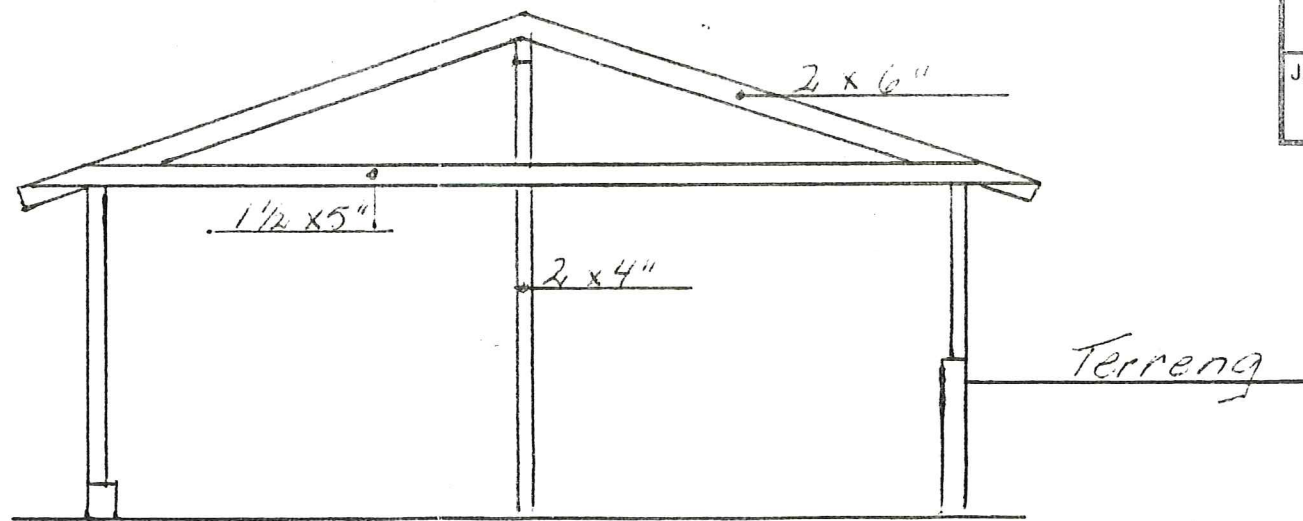
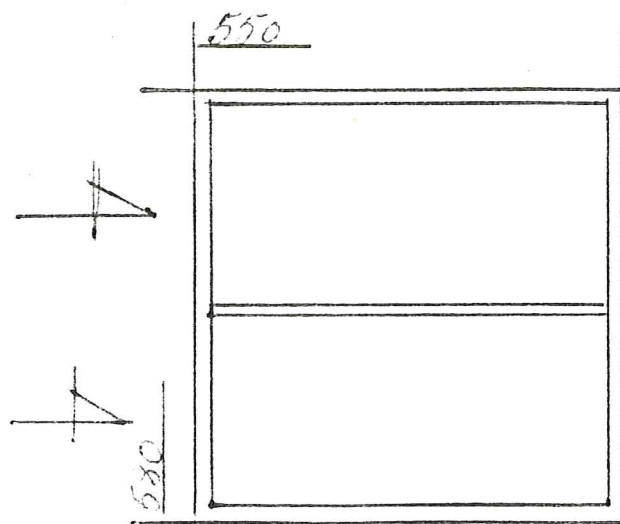

Dato	Konstr./Tegnet	Godkjent	Målestokk	Garasje 30 m ²
1/2-91	A. Kjosvold		1-100 1-50	
Gar Bil Knut Rødland				Erstattet av:
Henvising:		Beregning:		



oldhaugen

P.p.1154
49,40

38/16

47,5

Trodalssteinen

Trodalshaugen

62,1

ANGARDSKLEIVA

P.p.1153
49,80

SJÖVEGEN

GARASJE

38/44

38/35

43,6

38/101

45,5

38/4

45

38/6

84,5

LINDAS KOMMUNE
TEKNISK ETAT
13 FEB 1991 992

J.nr.	Saksh	Arkiv

96,0

100

95

90

85

80

75

70

65

60

55

56,9

50

52,0

60,5

