

Leil. B3e 6, B3d 3, B3c 3, B3f 6, B3g 3 og B3i 3
 - loft
 - BRA = 90.0 m² + Bod 5 m²

Leil. B3e 5, B3d 2, B3c 1, B3f 4, B3g 1 og B3i 2
 - loft
 - BRA = 80 m² + Bod 5 m²

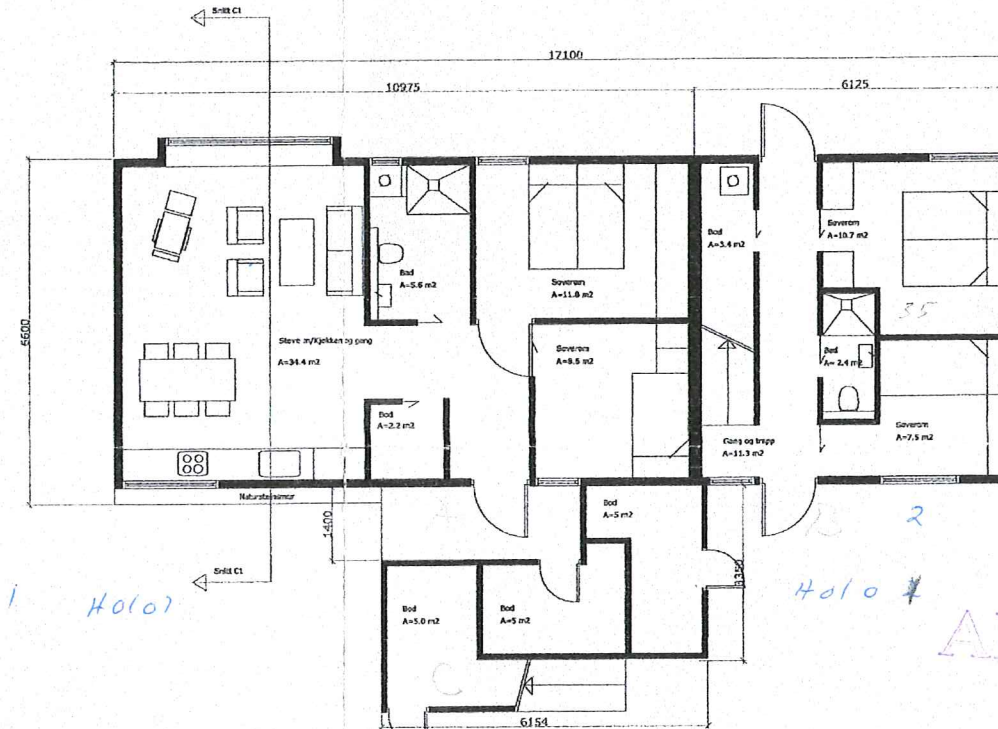

Leil. B3e 4, B3d 1, B3c 2, B3f 5, B3g 2 og B3i 1
 - 1. etg
 - BRA = 64.2 m² + Bod 5 m²
 - Livsløps-standar

Leil. B3e 5, B3d 2, B3c 1, B3f 4, B3g 1 og B3i 2
 - 1. etg
 - BRA = 80 m² + Bod 5 m²

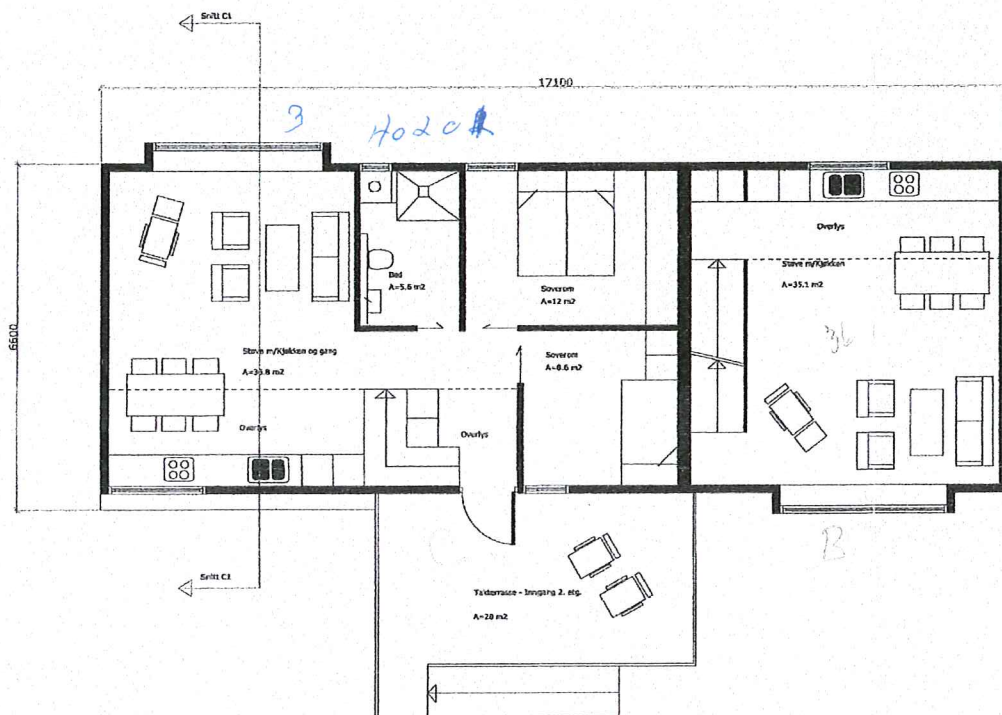

Leil. B3e 6, B3d 3, B3c 3, B3f 6, B3g 3 og B3i 3
 - 2. etg
 - BRA = 90.0 m² + Bod 5 m²

Leil. B3e 5, B3d 2, B3c 1, B3f 4, B3g 1 og B3i 2
 - 2. etg
 - BRA = 80 m² + Bod 5 m²

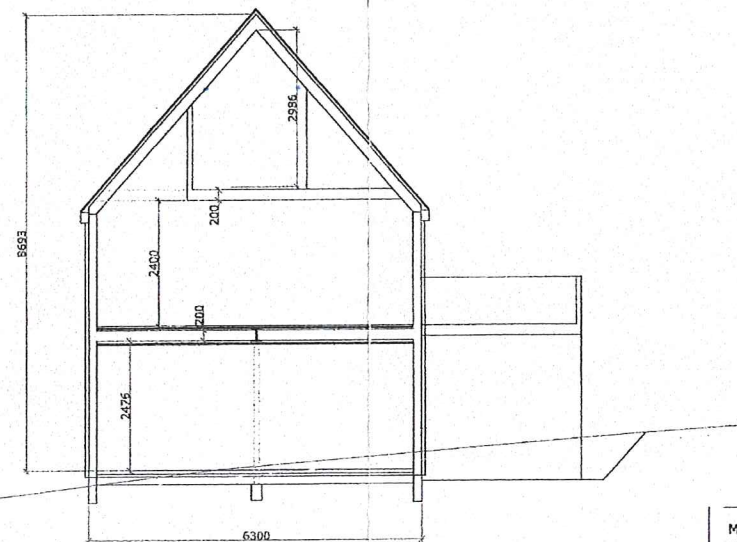

Målestokk
1:100

Dato
07.06.2005

Tekning nr
11

Revisjon

Signatur
T.T & M.T

Kontroll
T.T & M.T

Type
Tunhus planer og snitt C1

Prosjekt
Juvikstølen

Byggherre
Walde Byggevare AS

Tel: 55 32 90 60 Epost: Arkplan@c2i.net



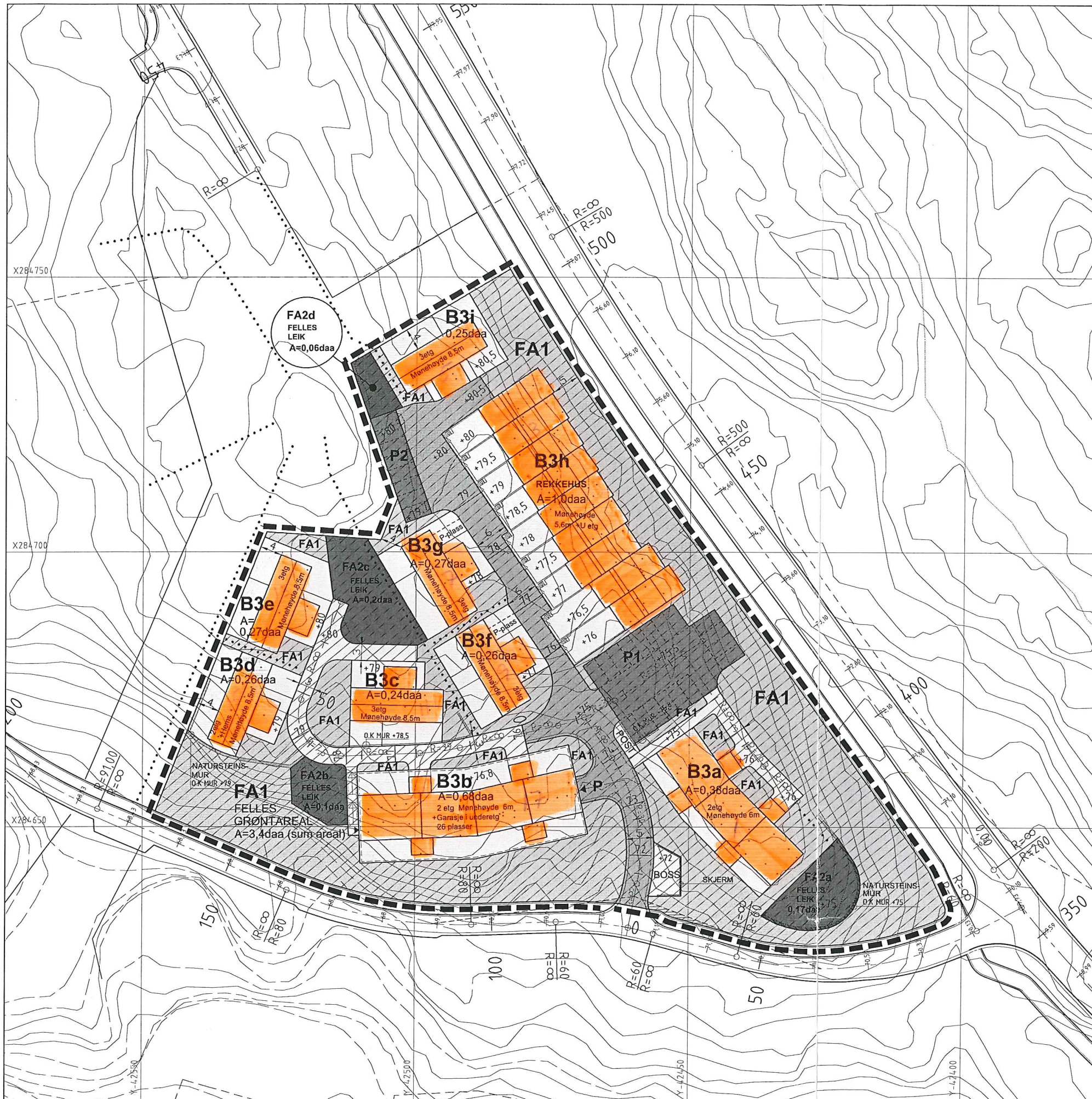

TEIKNFORKLARING

PBL. § 25. FORMÅL I REGULERINGSPLANEN

BYGGEOMRÅDE (PBL §25, 1.ledd nr.3)

BUSTADER MED TILHØYRANDE ANLEGG (110) Felt B3a - t.o.m B3i
Tillatt tomteutnyttning for Felt B3 samla: TU= 40%

SPELIALOMRÅDE (PBL §25, 1.ledd nr.6)

FRISIKTSONE (640)

FELLESOMRÅDE (PBL §25, 1.ledd nr.7)

FELLES KØYREVEG (710)

FELLES GANGAREAL (720)

FELLES PARKERINGSPLASS (730) Felt P1 og P2

FELLES LEIKEPlass (750) Felt FA2a t.o.m FA2d

FELLES GRØNTAREAL (780) FA1

ANNA FELLESAREAL (790) Plass for poststativ / Plass for avfallsdunker

LINESYMBOL M.V.

ILLUSTRASJON AV PLANGRENSE
vist 1m utanfor juridisk plangrense
JURIDISK PLANGRENSE 1201 FELL SAMAN MED 1202

FORMÅLSGRENSE (1202)

REGULERT TOMTEGRENSE (1203)

OMRISS AV PLANLAGDE BYGG (1213) (Takflate vist som illustrasjon)

SENTERLINE REGULERT VEG (1221)

FRISIKTLINE (1222)

NATURSTEINSMUR

BASISKART

Eigdomsgrense (4011)

Ekvidistans: 1m

MÅLESTOKK

0m 50m

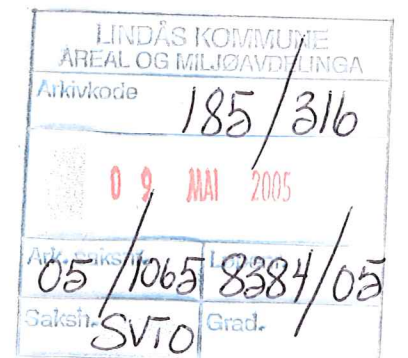

BEBYGGELSESPAN MED TILHØYRANDE BESTEMMELSER FOR:

Lindås kommune
KNARVIK, Del av Gnr 185 / Bnr 280 Juvikstølen, Felt B3

SAKSHANDSAMING I FØLGJE PLAN- OG BYGNINGSLOVA	Dato	Dato plankart	Dato bestemmelser
Varsel om oppstart av planarbeidet	26.02.2005		
1. gongs handsaming i det faste utvalet for plansaker			
Offentleg ettersyn fra.....til.....			
2. gongs handsaming i det faste utvalet for plansaker			
Offentleg ettersyn fra.....til.....			
Kommunestyrets vedtak:			
Plan utarbeidd av: Asplan Viak Sign:LM/MJ Pnr: 301513	Tillakshavar: Walde Byggvere AS	Sakshandsamar:	
		Saksnummer:	
		Plannummer:	
		Dato plankart sist revidert:	17.03.2005

Stadfesting at planen er i samsvar med vedtak i kommunestyret: