



Statens vegvesen

Særskilt vedtak og betingelser for arbeidet

Plan nr.: N6320-2016	Sveis nr.: 16/327	Vedtak nr.: N6320-2016
Veg nr.: FV 57	fra Hp/km: 01 / 1,500	til Hp/km: 01 / 1,700
Strekning: Lindåsvegen - Lindås kommune ved Isdalstø		Sted: Lindåsvegen
Arbeid som skal utføres: Tre felling i fjellskjæring		
Arbeidet utføres i perioden		
Fra dato: 8 November 2016	Til dato: 11 November 2016	
Annet: Arbeid i tida kl 22.00 - 05.30.		

Region: Vest	Region (2): Velg	
Avdeling: Hordaland	Avd. (2): Velg	Avd. (3): Velg
Seksjon: Vegseksjon Nord-, Midt- og Sunnhordland	Telefon: 95 845 124	Faks:
Adresse:	e-post: nordhordland.arbeidsvarsling@vegvesen.no	

Med hjemmel i skiltforskrift av 7. oktober 2005 nr 1219 §§ 26, 28, 30 og 32 og vegtrafikkloven §7 treffes vedtak om bruk av følgende trafikkregulerende skilt/lyssignaler/dirigering/oppmerking i samsvar med vedlagte skisse:

Fartsgrenseskilt (362.x).....	<input type="checkbox"/>	Andre trafikkregulerende tiltak	<input type="checkbox"/>	Trafikksignal (skytte).....	<input checked="" type="checkbox"/>			
<input type="checkbox"/>	<input type="checkbox"/>	<input type="checkbox"/>	<input type="checkbox"/>	Manuell dirigering.....	<input type="checkbox"/>			
30	40	50	60	70	80	90	Vegstengning.....	<input type="checkbox"/>

Betingelser for arbeidet:

- Arbeidet skal varsles som vist på vedlagte arbeidsvarslingsplan, datert: **07.11.2016**
- Bestemmelsene i skiltforskriften og håndbok 051 "Arbeid på og ved veg" gjelder for arbeidet
- Ansvarlig for gjennomføring og oppfølging (kryss av):

Statens vegvesen.....	<input checked="" type="checkbox"/>	⇒	Byggeleder: Inge-Andre Haakull
Annen offentlig etat.....	<input type="checkbox"/>	⇒	Angi hvilken: _____
Entreprenør.....	<input checked="" type="checkbox"/>	⇒	Løvaas Maskin AS
- Ansvarshavende: **Arne Trovåg** Tlf./e-post: **928 85 190**
Stedsansvarlig(e): **Roald Bruvik** Tlf./e-post: **48181587**
- Loggbok skal alltid føres, og returneres fylkesavdeling: **Hordaland**
- Lede-/følgebil
- Følgende skal varsles/informeres om arbeidet (kryss av):

Politi.....	<input checked="" type="checkbox"/>	Brannvesen.....	<input checked="" type="checkbox"/>	Ambulanse/lege.....	<input checked="" type="checkbox"/>
Vegtrafikkentralen.....	<input checked="" type="checkbox"/>				
Skole.....	<input type="checkbox"/>	⇒	Angi hvilke(n): _____		
Kollektivselskap.....	<input checked="" type="checkbox"/>	⇒	Angi hvilke(t): Nobina/Sjyss/Tide		
Radio, presse m.m.....	<input type="checkbox"/>	⇒	Angi hvem: _____		
Andre.....	<input type="checkbox"/>	⇒	Angi hvem: _____		
- Tillatelser:

Gravetillatelse.....	<input type="checkbox"/>	Arbeidstillatelse.....	<input checked="" type="checkbox"/>
----------------------	--------------------------	------------------------	-------------------------------------

 NB: Se vedlagte vilkår for gravetillatelsen
- Kopi av all dokumentasjon som inngår i arbeidsvarslingsplanen skal oppbevares på arbeidsstedet.
- Spesielle vilkår/betingelser:

Lage område med lysregulering kortest mulig. Ta særlig hensyn til myke trafikanter. Vurdere evt behov for skilt 149 Kø.

NB: Politiet og ansvarshavende skal ha kopi av blanketten.

Bergen

07.11.2016

Sted

Dato

Statens vegvesen

A. Løtveit
Arve Løtveit

Sign. (etter fullmakt)









Statens vegvesen

Plan for varsling og sikring av vegarbeide

Plan nr.:	N6320-2016	Sveis nr.:	16/327	Vedtak nr.:	N6320-2016
Veg nr.:	FV 57	fra Hp/km:	01 / 1,500	til Hp/km:	01 / 1,700
Strekning:	Lindåsvegen - Lindås kommune ved Isdalstø			Sted:	Lindåsvegen
Arbeid som skal utføres:	Tre felling i fjellskjæring				
Entreprenør:	Løvaas Maskin AS				
Adresse:	Espenhaugen 54		5258 BLOMSTEDALEN		post@lovaas-maskin.no
Ansvarshavende:	Arne Trovåg		Tlf./e-post: 928 85 190		
Stedsansvarlig(e):	Roald Bruvik		Tlf./e-post: 48181587		
Arbeidet utføres	fra dato:	8	November	2016	Til dato: 11
					November
					2016

Underskrevet plan er vedtak med hjemmel i skiltforskriftens §29 og §30. Særskilt vedtak for trafikkregulerende tiltak skal vedlegges.

Varslingsmaterieill:

Skilt nr.:	Ant.:
	110 2
	106 2
	132 2
	560 2
	trafikklys 1 sett
	1098 4
	149 v/behov

Merknader:

Bruk 1098 lykt på 110-skilt.

Lage kortest mulig arbeidsomr.

Bruke skilt 149 Kø ved evt behov.

- Blankettfordeling:**
- Statens vegvesen
 - Entreprenør
 - Ansvarshavende
 - Politiet
 - _____

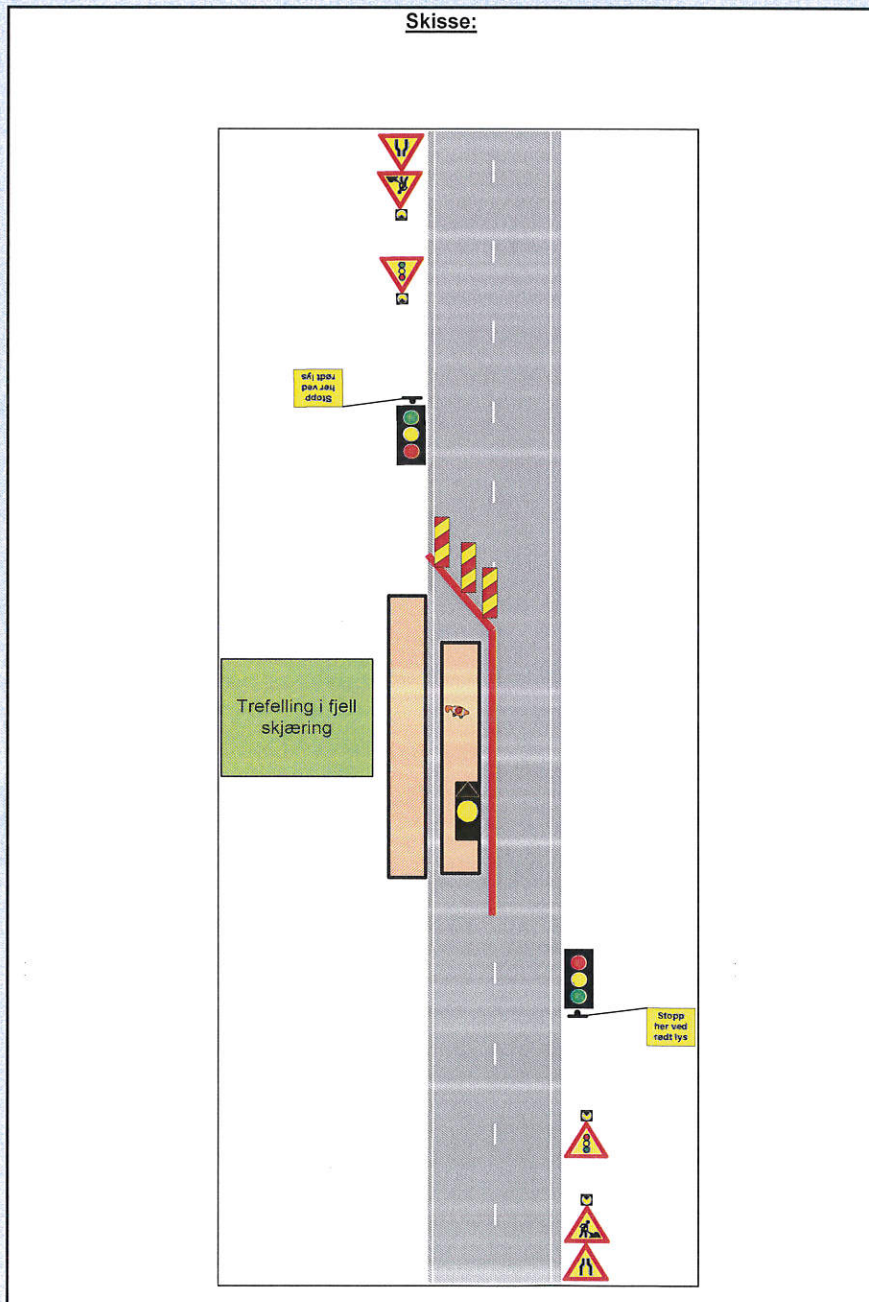

Fylles ut av skiltmyndigheten:

Bergen	07.11.2016	Statens vegvesen <i>Arve Løvteit</i> Arve Løvteit
Sted	Dato	Sign. (etter fullmakt)



Statens vegvesen

Enkel risikovurdering av arbeide på eller ved veg

Plan nr.:	N6320-2016	Sveis nr:	16/327	Vedtak nr.:	N6320-2016
Veg nr.:	FV 57	fra Hp/km:	01 / 1,500	til Hp/km:	01 / 1,700
Strekning:	Lindåsvegen - Lindås kommune ved Isdalstø			Sted:	Lindåsvegen
Arbeid som skal utføres:	Tre felling i fjellskjæring				
Ansvarshavende:	Arne Trovåg			Tlf./e-post:	928 85 190
Entreprenør:	Løvaas Maskin AS			Adresse:	Espenhaugen 54
Arbeidet utføres i perioden				5258 BLOMSTEDALEN	
Fra dato:	8	November	2016	Til dato:	11
					November
					2016
				E-post:	post@lovaas-maskin.no

En risikovurdering er en vurdering av hva som kan gå galt, hva som kan gjøres for å hindre det og hvordan en kan redusere konsekvensene dersom noe skjer.

- ▲ Tre enkle spørsmål er kjernen i risikovurderingen:
- Hva kan gå galt?
 - Hva kan vi gjøre for å hindre dette?
 - Hva kan vi gjøre for å redusere konsekvensene dersom det skjer?

Forhold som kan medføre risiko for ulykke:	Sannsynlighet:		Konsekvens:		Prioritet: (= produktet)	
	Stor: 1	Middels: 2	Liten: 3	Stor: 1		Middels: 2
Forhold nr.:	Sett inn verdi for :					
↓ Beskrivelse:	Sett inn verdi for :					
Eks.: Byggegrøp 1 m dyp umiddelbart inntil kjørebane	1	2	3	1	2	3
1: Påkjørsel ved ned/oppkiltning	3	1	3	3	3	3
2: Påkjørsel av arbeidere	3	1	3	1	3	3
3: Påkjørsel av maskiner/utstyr	3	2	3	2	3	6
4: Kø dannelse	3	3	3	3	3	9
5: Fallende gjenstander som treffer biler	3	2	3	2	3	6
6:						0
7:						0
8:						0
9:						0
10:						0
11:						0

Forhold nr.:

↓ Tiltak for å forhindre at ulykker skjer / reduserer konsekvensene av en ulykke:

- 1: Bruke bil med gul varsellampe, tenke på sikt/stopp lengde til trafikantene. Bruke verneutstyr med synlighetsklasse 3
- 2: Bruke trafikklys som styrer trafikken rundt arbeidsområdet, bruke T3 sikkring rundt arbeidsområdet.
- 3: Bruke trafikklys som styrer trafikken rundt arbeidsområdet, bruke T3 sikkring rundt arbeidsområdet.
- 4: Bruke trafikkstyrete trafikklys.
- 5: Bruke T3 sikkring rundt arbeidsområdet. Ha person nede i vegbane som kommuniserer med trefellere
- 6:
- 7:
- 8:
- 9:
- 10:
- 11:

Merknader:



Statens vegvesen

Beskrivelse av arbeidet som skal utføres

Plan nr.:	N6320-2016	Sveis nr:	16/327	Vedtak nr.:	N6320-2016
Veg nr.:	FV 57	fra Hp/km:	01 / 1,500	til Hp/km:	01 / 1,700
Strekning:	Lindåsvegen - Lindås kommune ved Isdalstø			Sted:	Lindåsvegen
Arbeid som skal utføres:	Tre felling i fjellskjæring				

Løvaas Maskin skal felle noen trer som strå i fjellskjæringen ved Hp1/1611 på FV 57

Arbeidet vil foregå på nattestid

Statens vegvesen

