

1-2

Magnus Helgesen

Fra: Bjarte Vatnøy <bjarte@vatnoy.no>
Sendt: 8. november 2016 16:08
Til: Magnus Helgesen; Øystein Sylta
Emne: Fwd: Utbetring av eksisterande landbruksveg på gbnr 162/1

Videresendt melding:

Fra: Kjartan Nyhammer <Kjartan.Nyhammer@lindas.kommune.no>
Dato: 8. november 2016 kl. 15.58.44 CET
Til: Bjarte Vatnøy <bjarte@vatnoy.no>
Kopi: Byggesak Lindås <byggesak@lindas.kommune.no>
Emne: **Utbetring av eksisterande landbruksveg på gbnr 162/1**

Hei,

Syner til samtale på mitt kontor i dag om utbetring av avkøyrslø m.m.på eksisterande landbruksveg på garden din, gbnr 162/1 Herland.

Stadfestar med dette at den eksisterande landbruksvegen er ein viktig ressurs for garden. Både for uttak av all planteskogen du har på eigedomen din og elles tilkomst for å stell, gjødsla og hausta jordbruksarealet på garden på nordsida av fylkesveg 57 Lindåsvegen.

Legg ved bilete og kart av garden gbnr 162/1 :

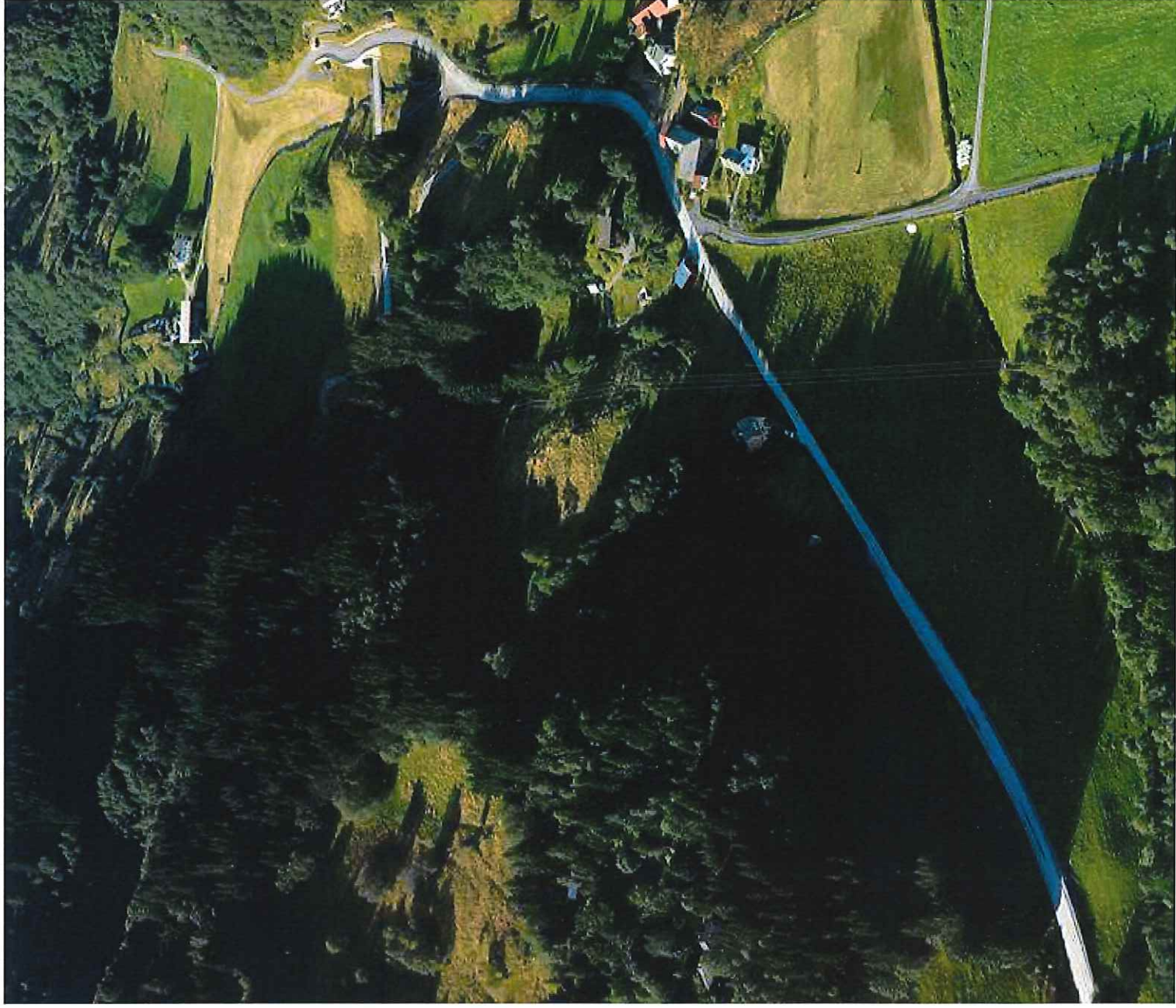

Det er ein god del granskog på eignedomen som nærmar seg hogstmodent.

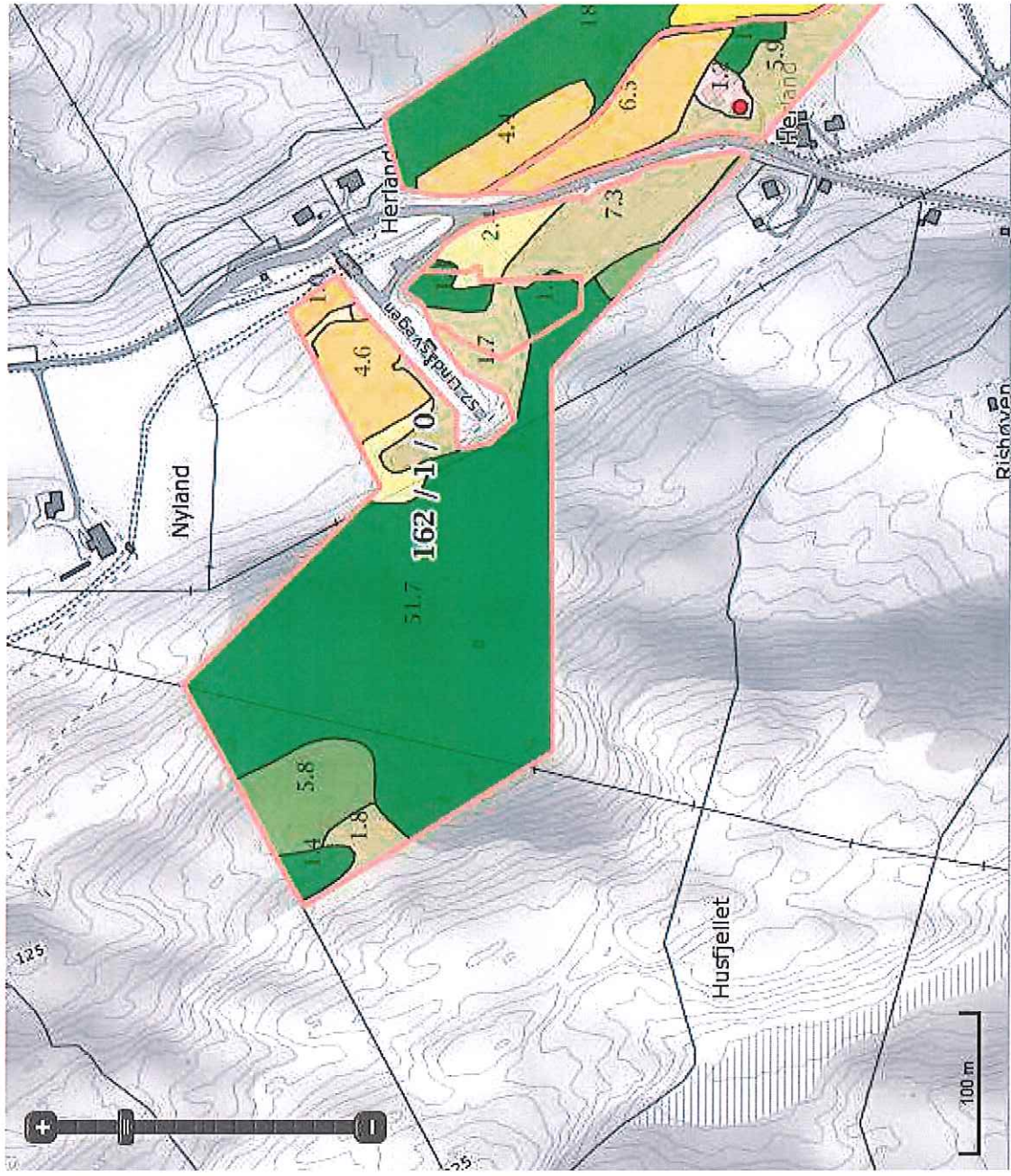

Matrikelnummer	Antall teiger	Fulldyrka jord	Overflatedyrka jord	Innmarks-beite	Skog, sørs høy bonitet	S h
----------------	---------------	----------------	---------------------	----------------	------------------------	-----

☐ 1263-162/1: Jordregister (dekar)

1263-162/1	5	16.9	6.2	33.3	83.5	
1263-162/10	1	0	0	0.3	2.7	
SUM:	6	16.9	6.2	33.6	86.2	

Med helsing

Kjartan Nyhammer

Landbruksjef
Lindås kommune
Tlf 56375345 / 95917471



LINDÅS KOMMUNE