

- Målte Grenser
- Registrerte Grenser
- ⊥ Udefinert grense
- ⊥ Terrengmålte grense
- ⊥ Konstruert grensepunkt
- Bolig
- Bustad m/leilighet
- Våningshus
- Storre bustader
- Hytte/feriehus
- Garasje/uthus
- Industri/lager
- Andre bygg

Beliggenhet og høyder må oppfattes som orienterende.



Lindås kommune  
Geodata avdeling  
Grunnkart FØR grenseoppretting !

Dato: 2016.10.20  
Sign: SSO

G.nr. 205, b.nr. 16.



Målestokk  
1:500

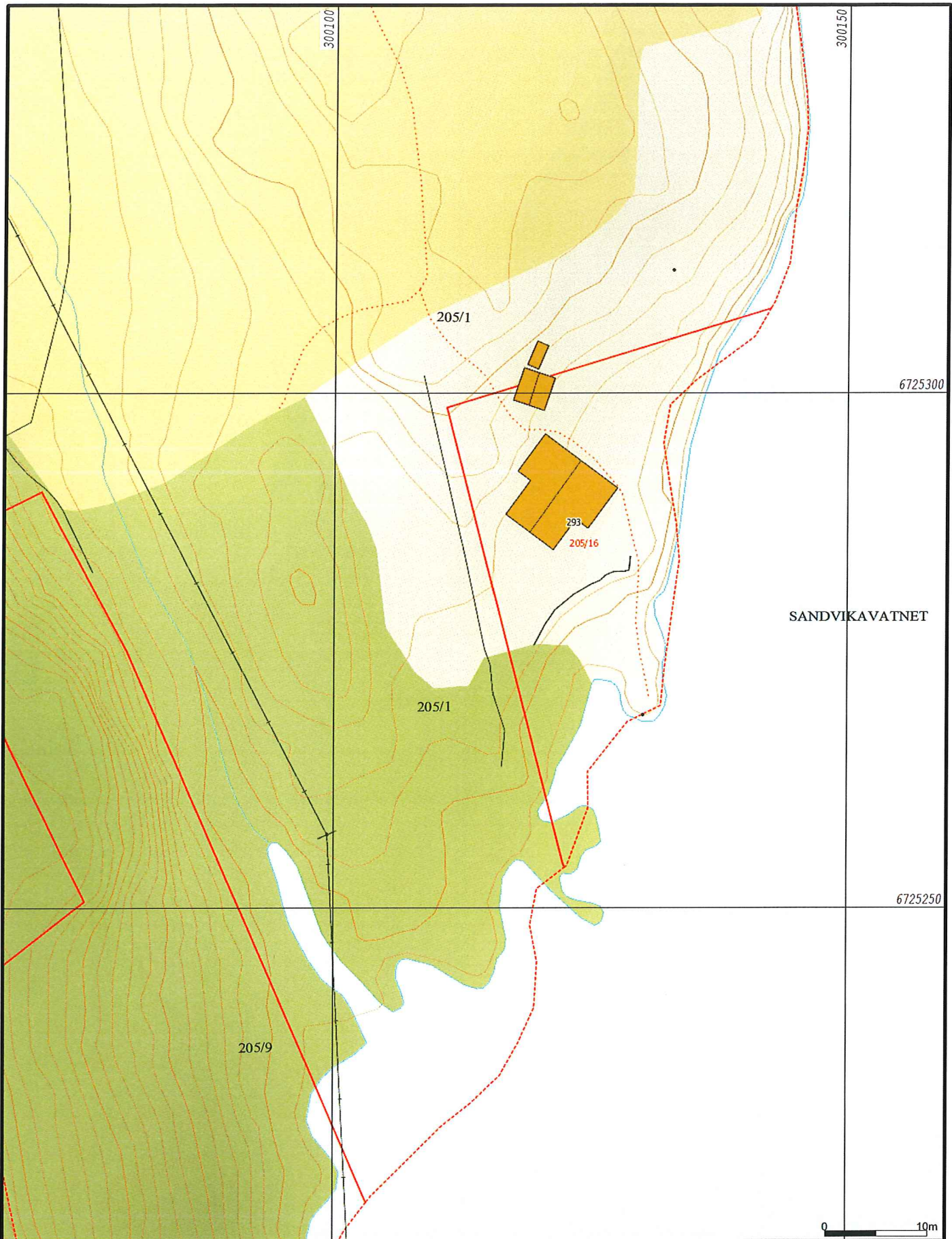

- |  |                        |  |                 |
|--|------------------------|--|-----------------|
|  | Målte Grenser          |  | Storre bustader |
|  | Registrerte Grenser    |  | Hytte/feriehus  |
|  | Udefinert grenser      |  | Garasje/uthus   |
|  | Terrengmålte grense    |  | Industri/lager  |
|  | Konstruert grensepunkt |  | Andre bygg      |
|  | Bolig                  |  |                 |
|  | Bustad m/leilighet     |  |                 |
|  | Våningshus             |  |                 |

Beliggenhet og høyder må oppfattes som orienterende.



Lindås kommune  
Geodata avdeling  
A-Grunnkart WMS FØR grenseoppretting !

Dato: 2016.10.20  
Sign: SSO

G.nr. 205, b.nr. 16.



Målestokk  
1:500



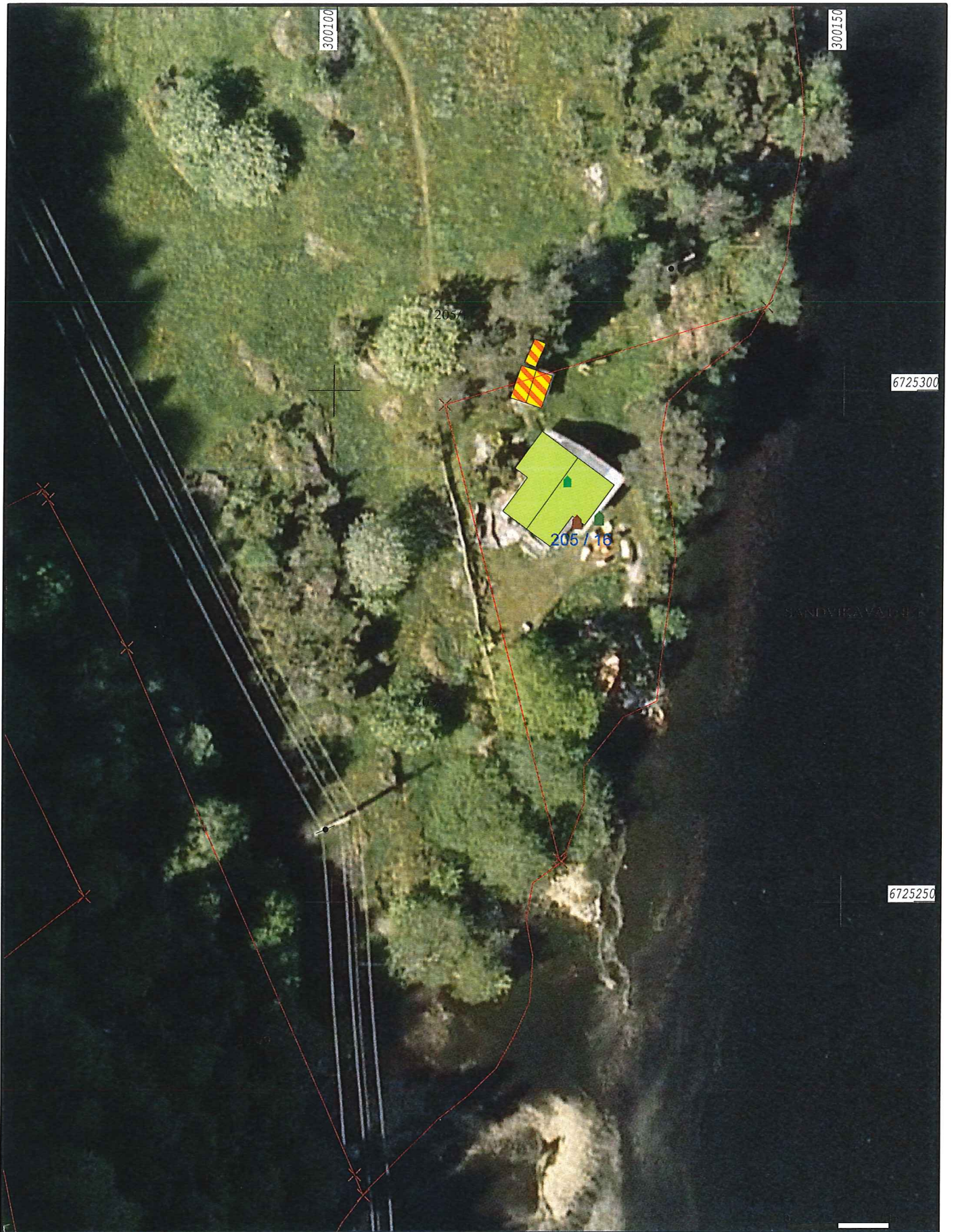

- |                     |                 |
|---------------------|-----------------|
| Målte Grenser       | Storre bustader |
| Registrerte Grenser | Hytte/feriehus  |
| Udefinert           | Garasje/uthus   |
| Terrengmålt         | Industri/lager  |
| Konstruert          | Andre bygg      |
| Bolig               |                 |
| Bustad m/leilighet  |                 |
| Våningshus          |                 |

Beliggenhet og høyder må oppfattes som orienterende.



Lindås kommune  
Geodata avdeling  
Ortofoto 2009 FØR grenseoppretting !

Dato: 2016.10.20  
Sign: SSO

G.nr. 205, b.nr. 16.



Målestokk  
1:500

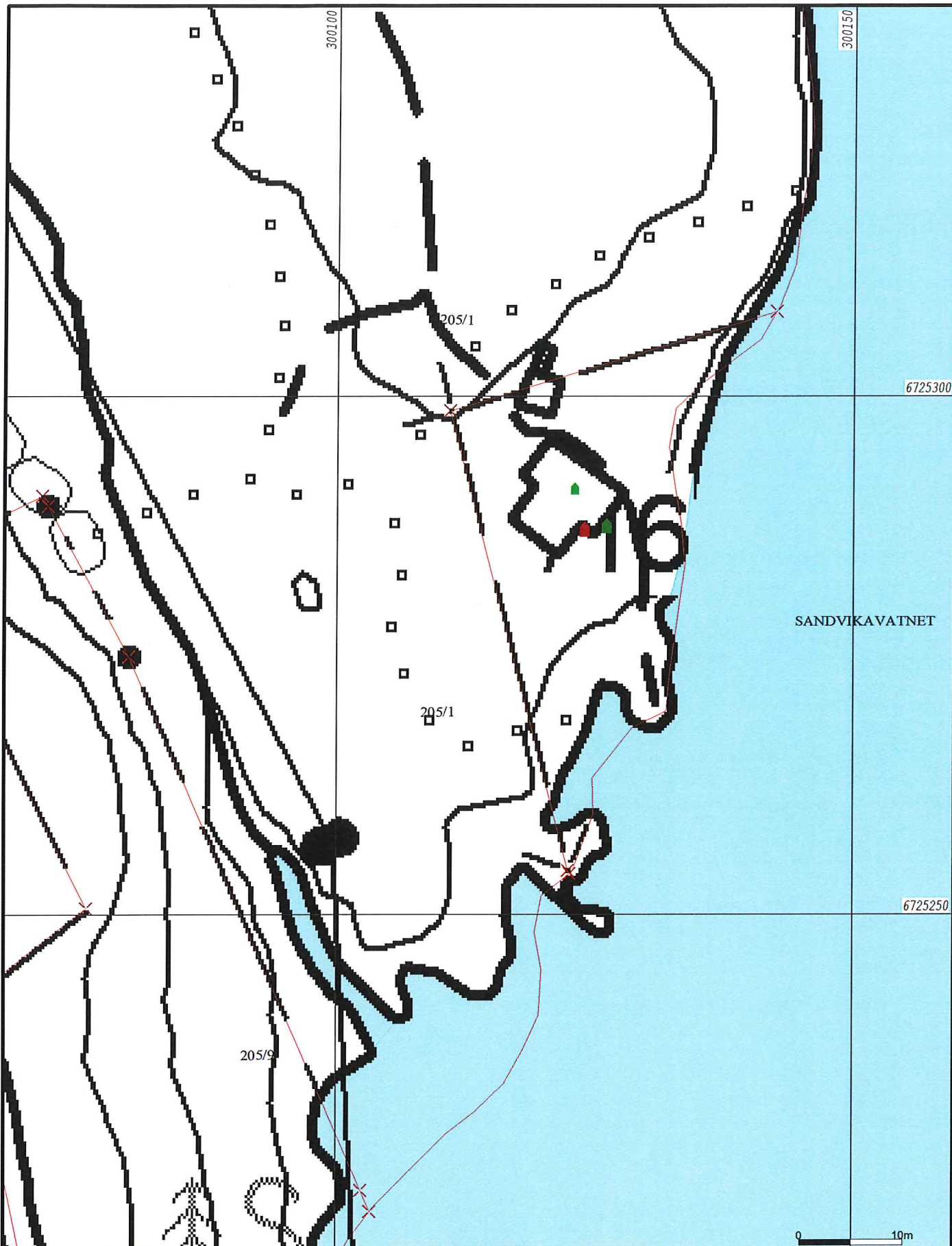

- Målte Grenser
- Registrerte Grenser
- ⋈ Udefinert grenser
- ⋈ Terrengmålte grense
- ⋈ Konstruert grensepunkt
- Bolig
- Bustad m/leilighet
- Våningshus
- Storre bustader
- Hytte/feriehus
- Garasje/tilhus
- Industri/lager
- Andre bygg

Beliggenhet og høyder må oppfattes som orienterende.



Lindås kommune  
Geodata avdeling

Rasterkart FØR grenseoppretting !

Dato: 2016.10.20

Sign: SSO

G.nr. 205, b.nr. 16.



Målestokk  
1:500

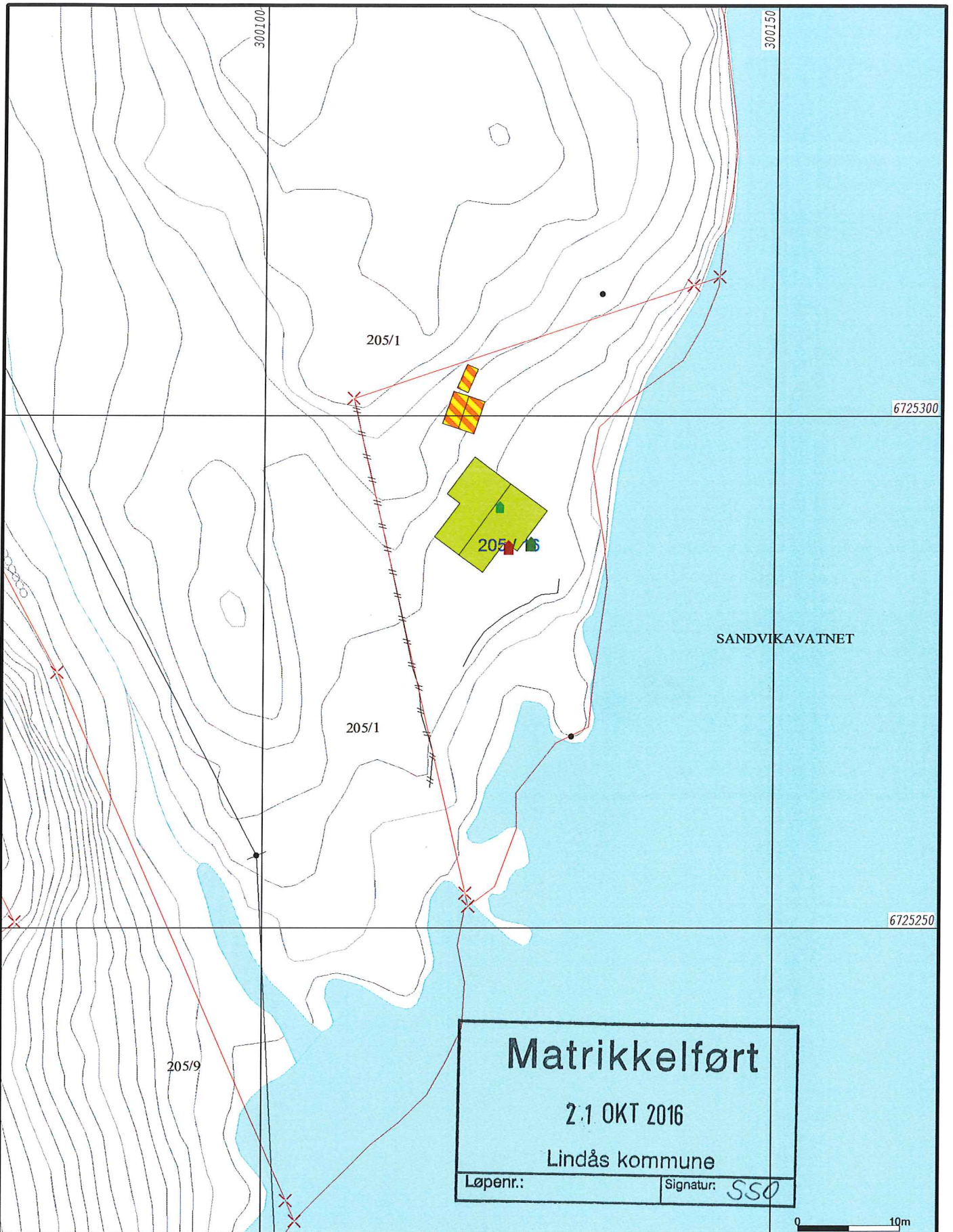

|                        |                 |
|------------------------|-----------------|
| Målte Grenser          | Større bustader |
| Registrerte Grenser    | Hytte/feriehus  |
| Udefinert grenser      | Garasje/uthus   |
| Terrengmålte grense    | Industri/lager  |
| Konstruert grensepunkt | Andre bygg      |
| Bolig                  |                 |
| Bustad m/leilighet     |                 |
| Våningshus             |                 |

Beliggenhet og høyder må oppfattes som orienterende.



Dato: 2016.10.21  
Sign: SSO

Lindås kommune  
Geodata avdeling  
Grunnkart ETTER grenseoppretting !

G.nr. 205, b.nr. 16.

N



Målestokk  
1:500



- Målte Grenser
- Registrerte Grenser
- Udefinert
- Terrengmålt
- Konstruert
- Bolig
- Bustad m/leilighet
- Våningshus

- Storre bustad
- Hytte/feriehuis
- Garasje/uthus
- Industri/lager
- Andre bygg

# Matrikkeltør

21 OKT 2016

Lindås kommune



Dato: 2016.10.21

Signatur: SSS

Lindås kommune  
Geodata avdeling

Ortofoto ETTER grenseoppretting !

G.nr. 205, b.nr. 16.



Målestokk  
1:500

Beliggenhet og høyder må opprettes som orienterende.

