

Søknaden gjelder

Eiendom/Byggested

Lindås Kommune, Gnr. 137, Bnr. 361, Adresse Ikenberget, 5911 ALVERSUND.

Tiltakets art

Søknadstype **Rammetillatelse**. Tiltakstype og formål **Nytt bygg - boligformål**.
Næringsgruppekode **X Boliger**. Bygningstypekode **111 Enebolig**. Beskrivelse av bruk **Privatbolig**.

Tiltakshaver

Partstype **Privatperson**.
Navn **RUNAR ERLEND HILLAND**, Adresse Ikenberget 43, 5911 ALVERSUND.

Kontaktperson **RUNAR ERLEND HILLAND**, Adresse Ikenberget 43, 5911 ALVERSUND.
Mobiltelefon **91852493**, e-postadresse **runar@westlandhotel.no**.

Ansvarlig søker

Navn **A & R Rune Urne**, Organisasjonsnummer **966916710**, Adresse **Mårdalen 37, 5236 RÅDAL**.

Kontaktperson **Rune Urne**, Adresse **Mårdalen 37, 5236 RÅDAL**.
Mobiltelefon **92225699**, e-postadresse **ar.rune@hjemme.no**.

Varsling

Alle Naboer og gjenboere er varslet. Det foreligger ingen protester.

Kontroll

Søknaden er kontrollert av ByggSøk 02.06.2009 kl. 14:12:33 med følgende kommentar:
Kontroll av obligatoriske felter feilet. Følgende sider mangler obligatorisk informasjon:
Beskrivelse av tiltak - Bebyggelse - Arealdisponering
Beskrivelse av tiltak - Bebyggelse - Bygningsopplysninger
Parter - Tiltakshaver
Parter - Nabo/gjenboer - Legg til nabo
Parter - Ansvarlig for gjennomføring - Lokalt godkjent foretak/org

LINDÅS KOMMUNE	
Klassering	137/361
03. Ub. 2009	
Ark. saksnr.	Løpenr.
2009/979	
Saksf.	Tilgangskode
BENH	

Estetikk

Det foreligger særskilte krav til estetisk utforming. Utforming er beskrevet i eget vedlegg.

Arealdisponering

Planstatus mv.

Gjeldende plan **Reguleringsplan**. Navn på plan **Ikenberget Bustadfelt**. Referansenummer **2007/99**. Reguleringsformål **Bolig**. Grad av utnyttning iht. gjeldende plan **0,35**. Beregningsregel angitt i gjeldende plan **Annet**.

Tomtearealet

Tomta er oppmålt.

Byggeområde/grunneiendom	1120,0 m ² .
= Beregnet tomteareal	1120,0 m ² .

Bebyggelsen

Beregnet maksimalt byggeareal iht. plan	444,0 m ² .
+ Areal ny bebyggelse	444,0 m ² .
+ Parkeringsareal	48,0 m ² .
= Sum areal	492,0 m ² .

Grad av utnyttning

Beregnet grad av utnyttning 43,90 %

Byggehøyde/Avstander

Byggehøyden ligger innenfor ev. bestemmelser gitt i gjeldende plan/ subsidiært i pbl § 70, nr.1.

Minste avstand fra den planlagte bygning til nabogrense 3,40 m, vegmidte 12,0 m, annen bebyggelse 13,0 m.

Det går IKKE høyspent kraftlinje/kabel i, over eller i nærheten av tomta.

Det går IKKE privat/offentlig vann- og avløpsledning i eller i nærheten av tomta.

Bygningsopplysninger

	m² BYA	m² BRA			Antall bruksenheter	
		Bolig	Annet	I alt	Bolig	Annet
Eksisterende bebyggelse					1	
Ny bebyggelse		444,0	48,0	492,0		
Sum		444,0	48,0	492,0	1	

Antall etasjer etter at tiltaket er gjennomført er 2.

Grunnforhold, rasfare, miljøforhold og forurenset grunn

Det foreligger tilstrekkelig sikkerhet mot fare og vesentlig ulempe som følge av grunnforhold, rasfare, flom mv., miljøforhold, forurenset grunn.

Tilknytning til veg og ledningsnett

Atkomst

Tiltaket gir IKKE endrede avkjøringsforhold. Tomta har atkomst til kommunal veg som er opparbeidet og åpen for alminnelig ferdsel. Avkjørselstillatelse er gitt.

Vannforsyning

Tomta er tilknyttet offentlig vannverk. Vanntilførsel krysser IKKE annens grunn.

Avløp

Tomta er tilknyttet offentlig avløpsanlegg. Avløpsanlegg krysser IKKE annens grunn.

Overvann

Takvann/overvann føres til terreng.

Løfteinnretninger

Det er IKKE løfteinnretninger som omfattes av TEK i bygningen.
Det planlegges IKKE en slik innretning.

Vedlegg

Vedleggstype	Gruppe	Beskrivelse av vedlegget	Hvordan oversendes vedlegget?
Gjenpart av nabovarsel	C		Ettersendes per post
Situasjonsplan	D	M 1 500	Ettersendes per post
Tegning ny fasade	E	Fasader 1 200 Eks tørreng langs fasade vist med stiplede linje.	Ettersendes per post
Tegning ny fasade	E	Fasade mot øst 1 100	Ettersendes per post
Tegning ny fasade	E	Fasade mot nord 1 100	Ettersendes per post
Tegning ny fasade	E	Fasade mot vest 1 100	Ettersendes per post
Tegning ny fasade	E	Fasade mot sør 1 100	Ettersendes per post
Tegning ny snitt	E	Snitt 1 100	Ettersendes per post
Tegning ny plan	E	Plan 1 etg 1 100	Ettersendes per post
Tegning ny plan	E	Plan kjeller 1 100	Ettersendes per post
Tegning ny plan	E	Plan loft 1 100	Ettersendes per post
Redegjørelse - estetikk	E	Jfr Lindås kommune sine retningslinjer for bygnings- og utemiljø (sak 48/97 Lindås kommunestyre).	Ettersendes per post
Foto	J	Enkel fotomontasje	Ettersendes per post
...	Ettersendes per post

Erklæring og signering

Ansvarlig søker bekrefter at hele tiltaket belegges med ansvar, og at de enkelte foretakssystemer for kontroll dekker kravene i henhold til plan- og bygningsloven.

Ansvarlig søker

Dato 02.06.2009

Signatur 

Tiltakshaver

Dato 02.06.2009

Signatur 

Søknaden gjelder

Elendom/Byggested

Lindås Kommune, Gnr. 137, Bnr. 361, Adresse Ikenberget, 5911 ALVERSUND.

Foretak

Navn A & R Rune Urne, Organisasjonsnummer 966916710, Adresse Mårdalen 37, 5236 RÅDAL.

Kontaktperson Rune Urne, Adresse Mårdalen 37, 5236 RÅDAL.
Mobiltelefon 92225699, e-postadresse ar.rune@hjemme.no.

Kontroll

Søknaden er kontrollert av ByggSøk 02.06.2009 kl. 14:24:59 med følgende kommentar:
Kontroll av obligatoriske felter feilet. Følgende sider mangler obligatorisk informasjon:
Beskrivelse av tiltak - Bebyggelse - Arealdisponering
Beskrivelse av tiltak - Bebyggelse - Bygningsopplysninger
Parter - Tiltakshaver
Parter - Nabo/gjenboer - Legg til nabo
Parter - Ansvarlig for gjennomføring - Lokalt godkjent foretak/org

LINDÅS KOMMUNE	
Klassering	137/361
03.06.2009	
Saksnr.	2009/197A
Saksnr.	BENH
Løpenr.	
Tilgangskode	

Ansvarsoppgave

Ansvarsoppgave for prosjektering og kontroll av prosjektering

Ansvarsområde	Tiltaks-klasse	Ansvarlig prosjekterende		Ansvarlig kontrollerende		Kritisk område	Grunnlag
		Navn	Signert	Navn	Signert		
Arkitekturprosjektering	2	A & R Rune Urne	<i>[Signature]</i>	A & R Rune Urne	<i>[Signature]</i>	Nei	TEGN. OG SIEKLISTE

Lokal godkjenning av foretak

Godkjenningsområde

Funksjon	Tiltaksklasse	Tiltakstype
Ansvarlig søker	2	Borlig
Ansvarlig prosjekterende	2	Arkitekturprosjektering
Ansvarlig kontrollere for prosjektering	2	Arkitekturprosjektering

Tidligere lokal godkjenning

Tidligere godkjent jf. saksnr. 2008/630.

Dokumentasjon av kvalifikasjoner

Foretaket erklærer at den faglige ledelse i foretaket oppfyller kravene til kvalifikasjoner i forskrift om godkjenning av foretak for ansvarsrett av 22. januar 1997 nr. 35 (GOF) kapittel III for de ansvarsområder angitt i ansvarsoppgaven som ovenfor.
Kvalifikasjonene oppfylles på følgende måte:

Utdanningsnivå	Antall personer	Antall praksisår (lengste praksis)
teknisk skole/universitet	1	30

Følgende personer inngår i den faglige ledelse Siv ark Rune Urne.

Egenerklæring om oppfyllelse av krav etter godkjenningsforskriften av 22. Januar 1997 nr. 35, kap. 2

Foretaket har system som i aktiv bruk bl.a. omfatter:

Organisasjonsplan som viser ansvars- og oppgavefordeling, prosjektorganisering og fordeling av kvalifikasjonene blant foretakets faglige ledere. Det skal fremgå i hvilken grad foretaket må benytte tilknytning av andre kvalifiserte foretak eller personer for å oppfylle plan- og bygningslovgivningen.
Identifikasjon av gjeldende krav i plan- og bygningslovgivningen for gjennomføringen av oppdrag.
System for å identifisere, rette opp og hindre gjentakelse av avvik.
Styring av dokumenter.

System for de enkelte funksjoner (Ansvarlig søker, Ansvarlig prosjekterende, Ansvarlig kontrollerende for prosjektering, Ansvarlig utførende, Ansvarlig kontrollerende for utførelse)

Foretaket har system som ivaretar GOF § 8.

System for kontroll

Foretaket har system for planlegging, gjennomføring, dokumentasjon, overvåking og rapportering av kontroll innenfor godkjenningsområdet, enten som egenkontroll eller uavhengig kontroll.
Foretaket har regelmessig gjennomgang av kontrollsystemet.

Referanseprosjekt

Det har tidligere vært oppgitt referanseprosjekter til Lindås kommune. Følgende prosjekter er nye:

Erklæring og signering

Ansvarlig kontrollerende foretak forplikter seg til å gjennomføre kontroll av egne ansvarsområder i samsvar med egne systemer og i samsvar med kontrollplan for viktige og kritiske områder.

Vi bekrefter at alle opplysninger i denne søknaden er korrekte.

Uriktige opplysninger kan medføre:

- tap av lokal godkjenning (jfr. forskriften § 20)

- tap av sentral godkjenning (jfr. forskriften § 27)

Meddelelse av uriktige opplysninger overfor offentlige myndigheter - inklusive opplysninger som gir et uriktig inntrykk av faktum - og medvirker til dette, vil kunne rammes av straffelovens §166.

Ansvarlig søker

Dato 02.06.2009

Signatur 

Ansvarlig foretak

Dato 02.06.2009

Signatur 

Erklæringen gjelder

Eiendom/Byggested

Lindås Kommune, Gar. 137, Bnr. 361, Adresse Ikenberget, 5911 ALVERSUND.

Foretak

Navn A & R Rune Urne, Organisasjonsnummer 966916710, Adresse Mårdalen 37, 5236 RÅDAL.

Kontaktperson Rune Urne, Adresse Mårdalen 37, 5236 RÅDAL.
Mobiltelefon 92225699, e-postadresse ar.rune@hjemme.no.

Ansvarlig kontrollereendes ansvarsområder knyttet til tiltaket

Kontrollerende for prosjektering: Arkitekturprosjektering, tiltaksklasse 2.

Bekreftelser

Ansvarsområde	Tiltaks-klasse	Kontroll-dokumentasjon	Sluttkontroll	Fagområdet er ferdig kontrollert	Kontroll bekreftet (Ansvarlig kontrollereende for prosjektering/Ansvarlig kontrollereendes for utførelse)
Arkitekturprosjektering	2	Tegninger og sjekklister	<i>[Signature]</i>	<i>[Signature]</i>	<i>[Signature]</i>

Erklæring og signering

Det bekreftes at kontrollen er gjennomført i henhold til søknad om ansvarsrett og kontrollplan og kontrollplan for viktige og kritiske områder. Foretaket er kjent med reglene om straff og sanksjoner i Plan- og bygningsloven kap. XVIII og XIX, og at det kan medføre reaksjoner dersom det er gitt uriktige opplysninger.

Ansvarlig foretak

Dato: 02.06.2009

Signatur: *[Signature]*

Kvittering for nabovarsel

Nabo/egendom

Lindås kommune, Gnr. 137, Bnr. 346, Feste.nr., Seksjonsnr.
Eier LINDÅS TOMTESELSKAP AS, Adresse Hagelia 4, 5914 ISDALSTØ

Varsel er sendt rekomandert Nabo har signert Varsel mottatt Samtykker i tiltaket
Poststedets reg.nr. 18702361 Dato: 16/5-09 Signatur: _____

Denne del klistres på kvittering
RIR 1870 2361 0 NO

Nabo/egendom

Lindås kommune, Gnr. 137, Bnr. 351, Feste.nr., Seksjonsnr.
Eier LINDÅS TOMTESELSKAP AS, Adresse Hagelia 4, 5914 ISDALSTØ

Varsel er sendt rekomandert Nabo har signert Varsel mottatt Samtykker i tiltaket
Poststedets reg.nr. 18702361 Dato: 16-5-09 Signatur: _____

Nabo/egendom

Lindås kommune, Gnr. 137, Bnr. 451, Feste.nr., Seksjonsnr.
Eier BJØRN ARNE MO, Adresse Ikenberget 45, 5911 ALVERSUND

Varsel er sendt rekomandert Nabo har signert Varsel mottatt Samtykker i tiltaket
Poststedets reg.nr.: _____ Dato: 16/5-09 Signatur: [Signature]

Nabo/egendom

Lindås kommune, Gnr. 137, Bnr. 561, Feste.nr., Seksjonsnr.
Eier ANNE HILDE POLLEN NYGÅRD, Adresse Ikenberget 7, 5911 ALVERSUND

Varsel er sendt rekomandert Nabo har signert Varsel mottatt Samtykker i tiltaket
Poststedets reg.nr.: _____ Dato: 16/5-09 Signatur: [Signature]

Nabo/egendom

Lindås kommune, Gnr. 137, Bnr. 561, Feste.nr., Seksjonsnr.
Eier BJØRN DALSGÅRD NYGÅRD, Adresse Ikenberget 7, 5911 ALVERSUND

Varsel er sendt rekomandert Nabo har signert Varsel mottatt Samtykker i tiltaket
Poststedets reg.nr.: _____ Dato: 16/5-09 Signatur: [Signature]

Nabo/egendom

Lindås kommune, Gnr. 137, Bnr. 590, Feste.nr., Seksjonsnr.
Eier LINDÅS TOMTESELSKAP AS, Adresse Hagelia 4, 5914 ISDALSTØ

Varsel er sendt rekomandert Nabo har signert Varsel mottatt Samtykker i tiltaket
Poststedets reg.nr. 18702361 Dato: 16/5-09 Signatur: _____

Nabo/egendom

Lindås kommune, Gnr. 137, Bnr. 599, Feste.nr., Seksjonsnr.
Eier AASE T EIDE FRAMMARSVIK, Adresse Ikenberget 9, 5911 ALVERSUND

Varsel er sendt rekomandert Nabo har signert Varsel mottatt Samtykker i tiltaket
Poststedets reg.nr.: _____ Dato: 16.05.09 Signatur: [Signature]

LINDÅS KOMMUNE	
Klassering	<u>137/361</u>
02.06.2009	
Ark.saksnr.	<u>2009/979</u>
Saksh.	<u>BENH</u>
Løpernr.	
Tilgangskode	

Nabovarsel

Lindås kommune, Gnr. 137, Bnr. 599, Festenr. , Seksjonsnr.
Eier STEIN ARNE FRAMMARSVIK, Adresse Ikenberget 9, 5911 ALVERSUND

Varsel er sendt rekomandert Nabo har signert Varsel mottatt Samtykker i tiltaket

Poststedets reg.nr: _____

Dato: 16.05.09

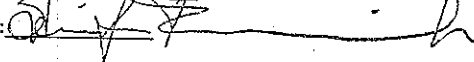
Signatur: 

Nabovarsel

Lindås kommune, Gnr. 137, Bnr. 601, Festenr. , Seksjonsnr.
Eier KIM SOLEM JOHNSEN, Adresse Ikenberget 41 A, 5911 ALVERSUND

Denne del klistres på kvittering
RR 1870 2360 8 NO

Varsel er sendt rekomandert Nabo har signert Varsel mottatt Samtykker i tiltaket

Poststedets reg.nr: 18702360

Dato: 16.05.09

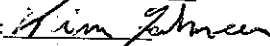
Signatur: 

Nabovarsel

Lindås kommune, Gnr. 137, Bnr. 602, Festenr. , Seksjonsnr.
Eier HEIDI C VÅGSTØL HILLAND, Adresse Ikenberget 43, 5911 ALVERSUND

Varsel er sendt rekomandert Nabo har signert Varsel mottatt Samtykker i tiltaket

Poststedets reg.nr: _____

Dato: 15/5-09

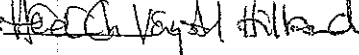
Signatur: 

Nabovarsel

Lindås kommune, Gnr. 137, Bnr. 602, Festenr. , Seksjonsnr.
Eier RUNAR ERLEND HILLAND, Adresse Ikenberget 43, 5911 ALVERSUND

Varsel er sendt rekomandert Nabo har signert Varsel mottatt Samtykker i tiltaket

Poststedets reg.nr: _____

Dato: 15/5-09

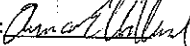
Signatur: 

Kvittering for nabovarsel**Nabo/eiendom**

Lindås kommune, Gnr. 137, Bnr. 346, Festenr., Seksjonsnr.

Eier LINDÅS TOMTESELSKAP AS, Adresse Hagelia 4, 5914 ISDALSTØ

 Varsel er sendt rekomandert Nabo har signert Varsel mottatt Samtykker i tiltaket

Poststedets reg.nr: _____ Dato: _____ Signatur: _____

Nabo/eiendom

Lindås kommune, Gnr. 137, Bnr. 351, Festenr., Seksjonsnr.

Eier LINDÅS TOMTESELSKAP AS, Adresse Hagelia 4, 5914 ISDALSTØ

 Varsel er sendt rekomandert Nabo har signert Varsel mottatt Samtykker i tiltaket

Poststedets reg.nr: _____ Dato: _____ Signatur: _____

Nabo/eiendom

Lindås kommune, Gnr. 137, Bnr. 451, Festenr., Seksjonsnr.

Eier BJØRN ARNE MO, Adresse Ikenberget 45, 5911 ALVERSUND

 Varsel er sendt rekomandert Nabo har signert Varsel mottatt Samtykker i tiltaket

Poststedets reg.nr: _____ Dato: _____ Signatur: _____

Nabo/eiendom

Lindås kommune, Gnr. 137, Bnr. 561, Festenr., Seksjonsnr.

Eier ANNE HILDE POLLEN NYGÅRD, Adresse Ikenberget 7, 5911 ALVERSUND

 Varsel er sendt rekomandert Nabo har signert Varsel mottatt Samtykker i tiltaket

Poststedets reg.nr: _____ Dato: _____ Signatur: _____

Nabo/eiendom

Lindås kommune, Gnr. 137, Bnr. 561, Festenr., Seksjonsnr.

Eier BJØRN DALSGÅRD NYGÅRD, Adresse Ikenberget 7, 5911 ALVERSUND

 Varsel er sendt rekomandert Nabo har signert Varsel mottatt Samtykker i tiltaket

Poststedets reg.nr: _____ Dato: _____ Signatur: _____

Nabo/eiendom

Lindås kommune, Gnr. 137, Bnr. 590, Festenr., Seksjonsnr.

Eier LINDÅS TOMTESELSKAP AS, Adresse Hagelia 4, 5914 ISDALSTØ

 Varsel er sendt rekomandert Nabo har signert Varsel mottatt Samtykker i tiltaket

Poststedets reg.nr: _____ Dato: _____ Signatur: _____

Nabo/eiendom

Lindås kommune, Gnr. 137, Bnr. 599, Festenr., Seksjonsnr.

Eier AASE T EIDE FRAMMARSVIK, Adresse Ikenberget 9, 5911 ALVERSUND

 Varsel er sendt rekomandert Nabo har signert Varsel mottatt Samtykker i tiltaket

Poststedets reg.nr: _____ Dato: _____ Signatur: _____

Nabo/eiendom

Lindås kommune, Gnr. 137, Bnr. 599, Festenr. , Seksjonsnr.
Eier STEIN ARNE FRAMMARSVIK, Adresse Ikenberget 9, 5911 ALVERSUND

Varsel er sendt rekomandert Nabo har signert Varsel mottatt Samtykker i tiltaket

Poststedets reg.nr: _____ Dato: _____ Signatur: _____

Nabo/eiendom

Lindås kommune, Gnr. 137, Bnr. 601, Festenr. , Seksjonsnr.
Eier KIM SOLEM JOHNSEN, Adresse Ikenberget 41 A, 5911 ALVERSUND

Varsel er sendt rekomandert Nabo har signert Varsel mottatt Samtykker i tiltaket

Poststedets reg.nr: _____ Dato: _____ Signatur: _____

Nabo/eiendom

Lindås kommune, Gnr. 137, Bnr. 602, Festenr. , Seksjonsnr.
Eier HEIDI C VÅGSTØL HILLAND, Adresse Ikenberget 43, 5911 ALVERSUND

Varsel er sendt rekomandert Nabo har signert Varsel mottatt Samtykker i tiltaket

Poststedets reg.nr: _____ Dato: _____ Signatur: _____

Nabo/eiendom

Lindås kommune, Gnr. 137, Bnr. 602, Festenr. , Seksjonsnr.
Eier RUNAR ERLEND HILLAND, Adresse Ikenberget 43, 5911 ALVERSUND

Varsel er sendt rekomandert Nabo har signert Varsel mottatt Samtykker i tiltaket

Poststedets reg.nr: _____ Dato: _____ Signatur: _____

Nabo/eiendom

Lindås kommune, Gnr. , Bnr. , Festenr. , Seksjonsnr.
Eier Ikenberget Vel v/Trond Øystein Heradstveit, Adresse Ikenberget 19 A, 5911 ALVERSUND

Varsel er sendt rekomandert Nabo har signert Varsel mottatt Samtykker i tiltaket

Poststedets reg.nr: _____ Dato: 29/5-09 Signatur: *[Signature]*

A&R

Til
Lindås kommune
Byggjesak og oppmåling
5914 Isdalstø

LINDÅS KOMMUNE	
Klassering	137/361
02.06.2009	
Ark. saksnr.	Løpenr.
2009/1719	
Saksh.	Tilgangskode
BENH	

dato 02.06.09

Vedr.: Ikenberget byggefelt. Nabovarsling.
Bolig for fam Heidi og Runar Hilland.
Gnr 137 Bnr 361

Innen fristens utløp var det ikke innkommet noen merknader
fra naboer som er varslet pr brev.
Vedlagt følger signert gjenpart fra naboer som har mottatt og samtykket i tiltaket.

Med vennlig hilsen

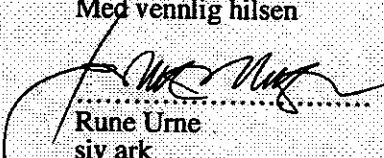
Rune Urne
siv ark
92225699

A&R Rune Urne
Mårdalen 37
5236 Rådal
fnr 966916710 MVA

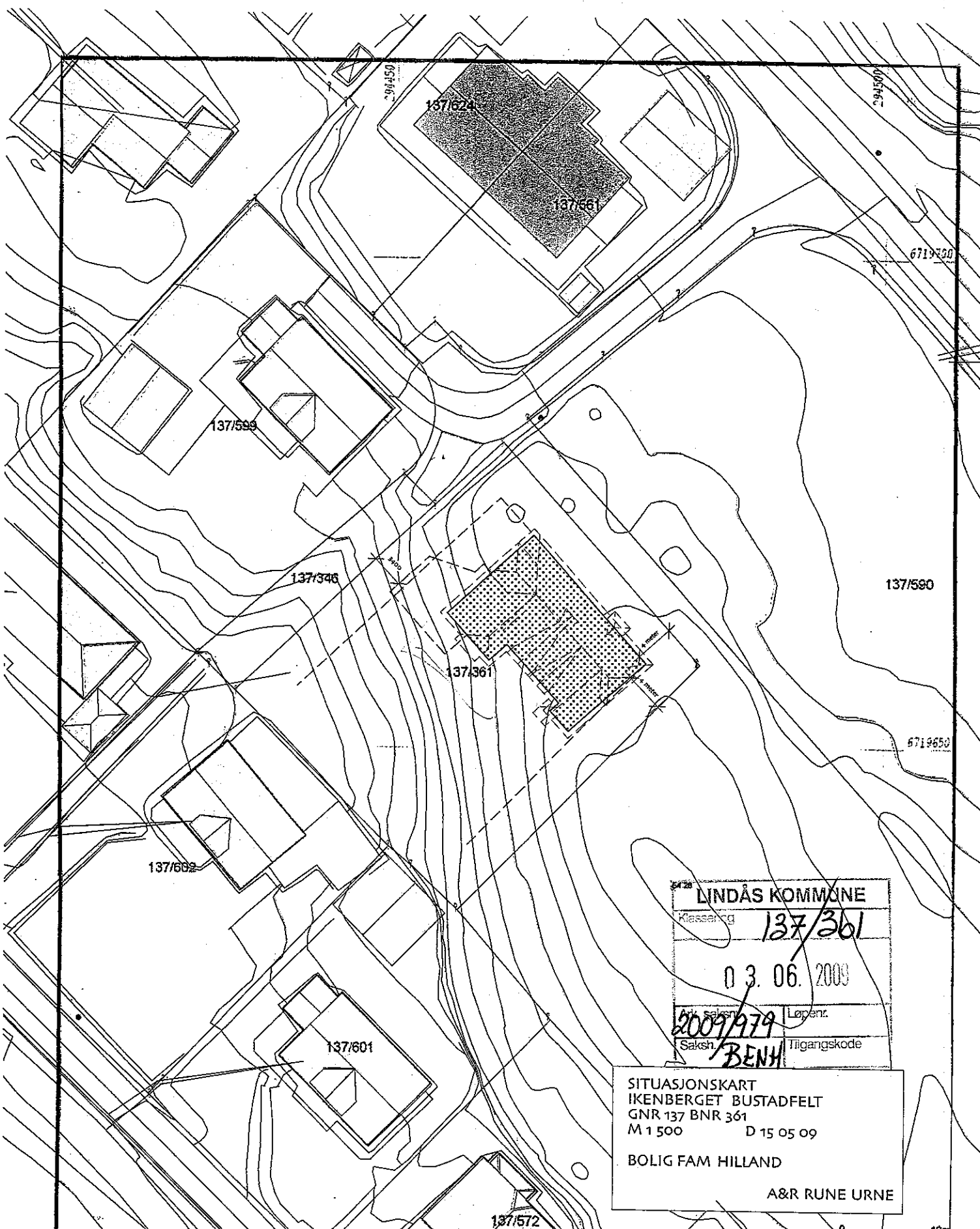

LINDÅS KOMMUNE	
Klassering	137/361
03.06.2009	
Saksnr.	Løp.nr.
2009/979	
Saksh.	Tilgangskode
BENH	

SITUASJONSKART
 IKENBERGET BUSTADFELT
 GNR 137 BNR 361
 M 1 500 D 15 05 09
 BOLIG FAM HILLAND
 A&R RUNE URNE

- Måle Grenser
- Registrerte Grenser
- - - Udefinerte grenser
- ! Terrengmåle grense
- Konstruert grensepunkt
- Bolig
- Bustad m leilighet
- Våningsbus

- Stort bustader
- Nytt innbygg
- Garage-uthus
- Inneleilighet
- Andre bygg



Lindås kommune
 Utsatt avdeling



Beliggingskart og høyder må oppfattes som orienterende.

Dato: 27.05.14
 Skala: 1:500

Målesti
 1:500

LINDÅS KOMMUNE	
Klassering	137/361
02.06.2009	
Ansøker	Løpenr.
Saksh.	Tilgangskode
2009/1979	BENH

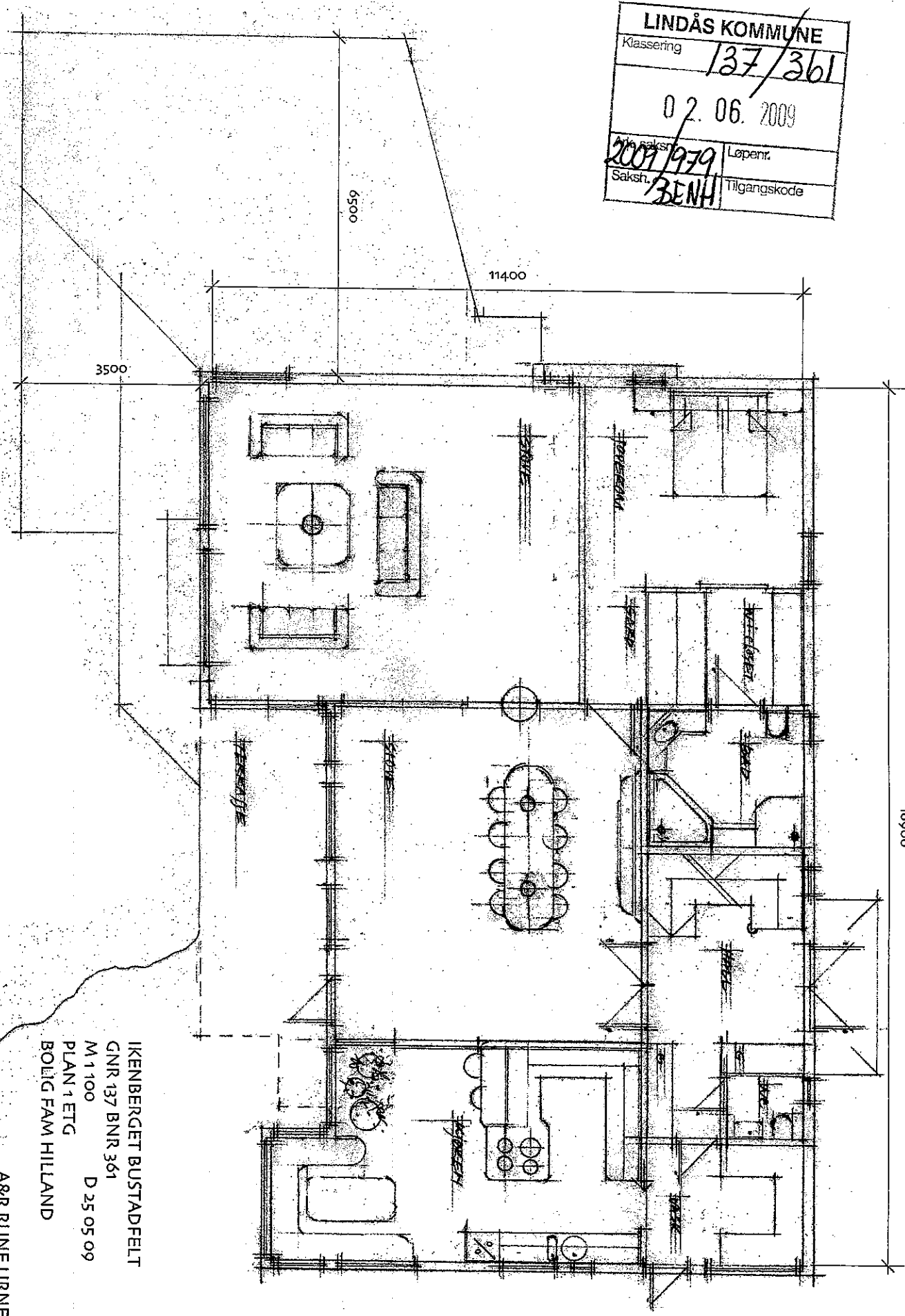

IKENBERGET BUSTADFELT
 GNR 137 BNR 361
 M 1100 D 25 05 09
 PLAN 1 ETG
 BOLLIG FAM HILLAND

A&R RUNE URNE

16900

LINDÅS KOMMUNE	
Klassering	137/361
03.06.2009	
Arvs saknr.	Løpnr.
2009/975	
Saksh.	Tilgangskode
BENH	

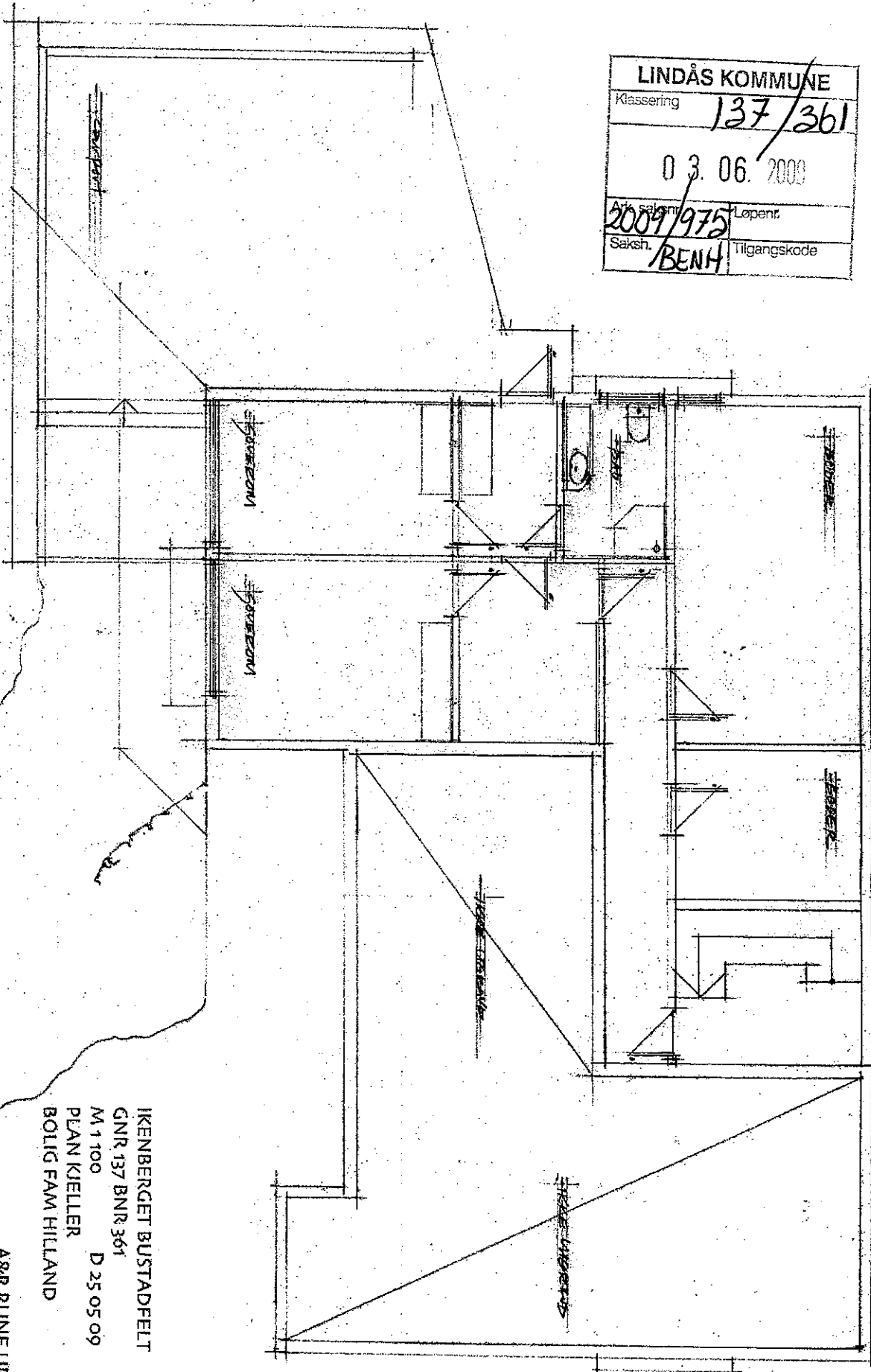

IKENBERGET BUSTADFELT
 GNR 137 BNR 361
 M 1:100 D 25.05.09
 PLAN KJELLER
 BOLIG FAM HILLAND
 A&R RUNE URNE

LINDÅS KOMMUNE	
Klassering	137/361
03.06.2009	
Ark. saknr.	Løpenr.
2009/979	
Saksh.	Tilgangskode
BENH	

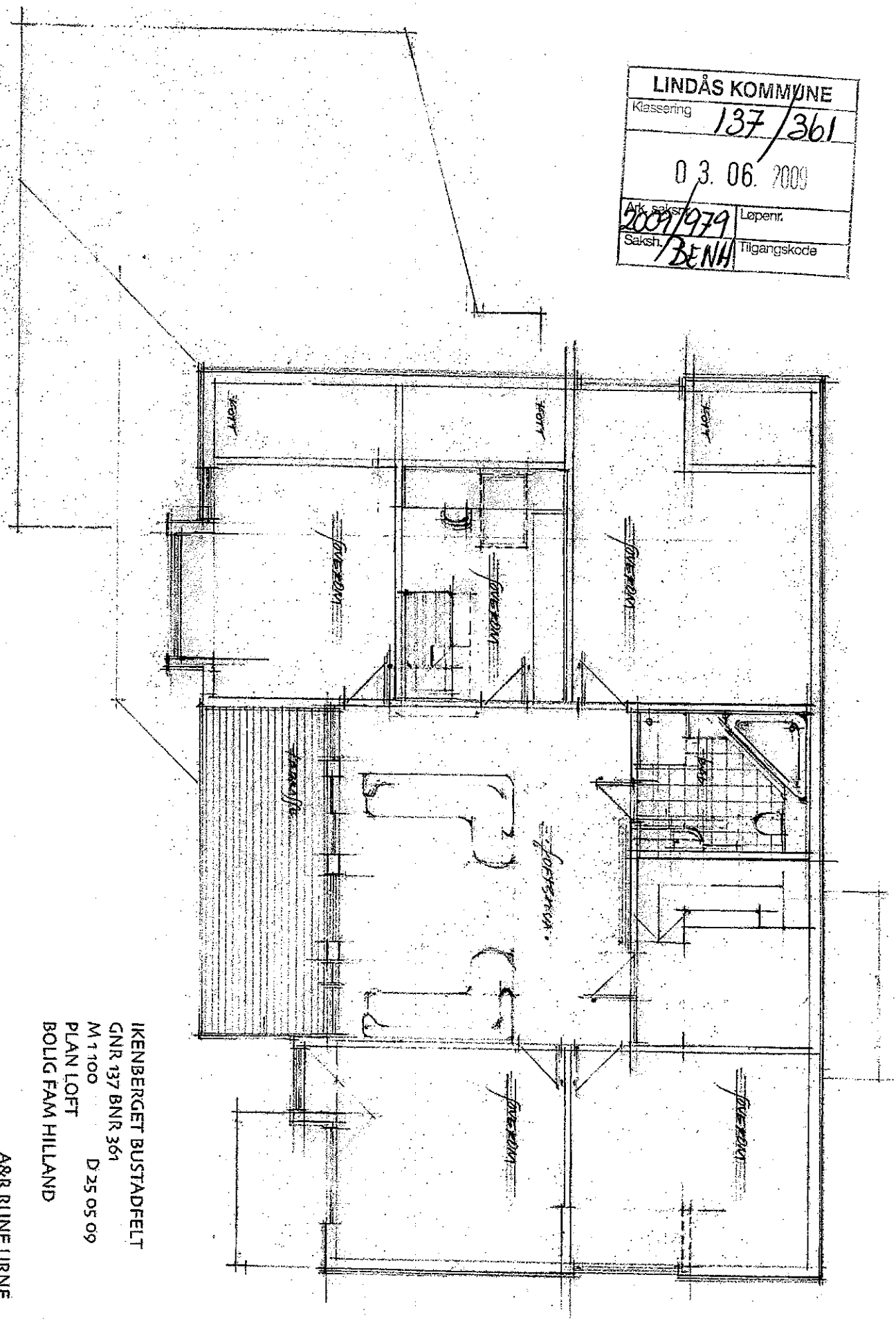

IKENBERGET BUSTADFELT
 GNR 137 BNR 361
 M 1100 D 25 05 09
 PLAN LOFT
 BOLIG FAM HILLAND

A&R RUNE URNE

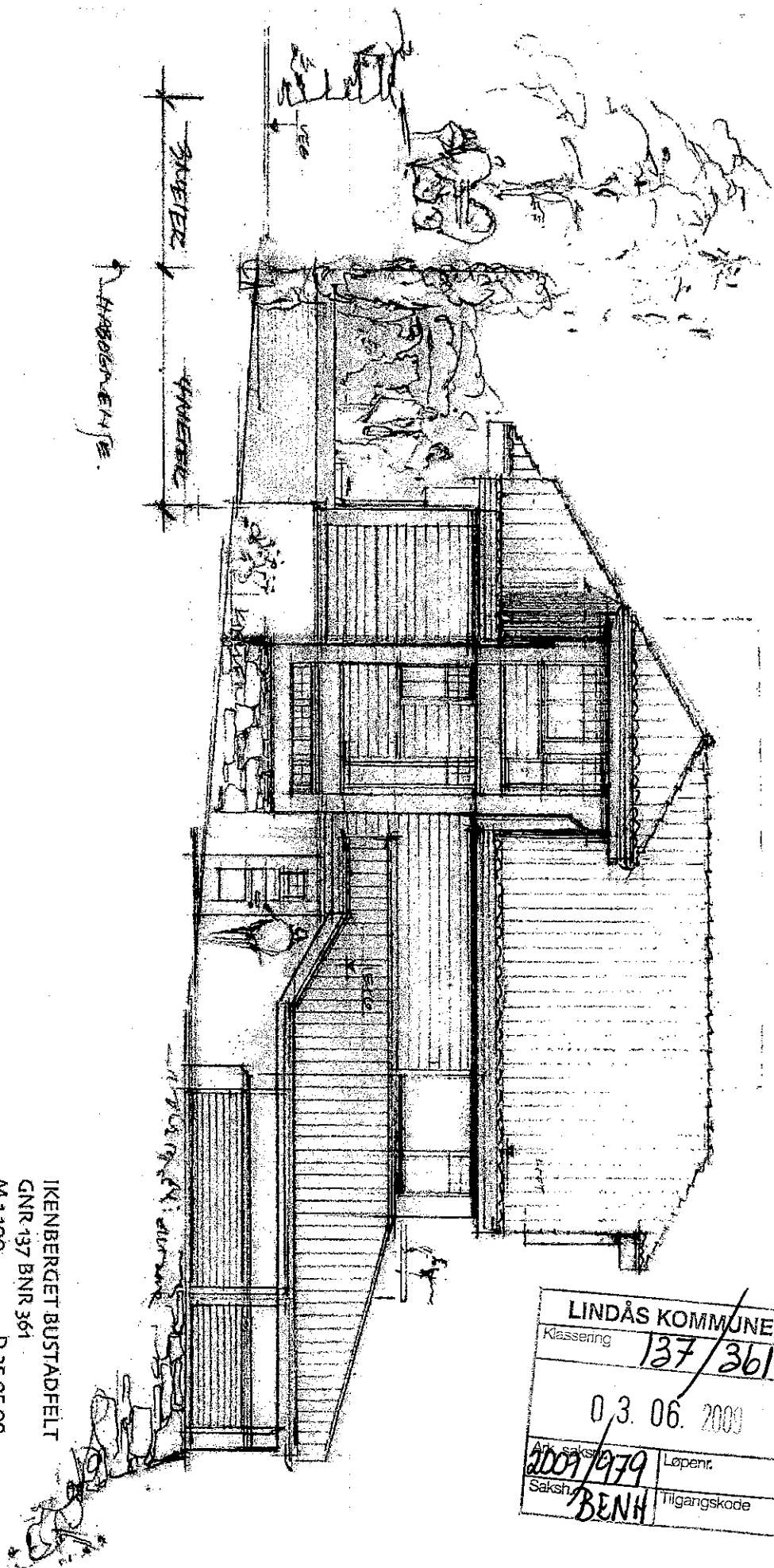

IKENBERGET BUSTADFELT
 GNR 137 BNR 361
 M 1100 D 25 05 09
 FASADE MOT NORD
 BOLIG FAW HILLAND

A&R RUNE URNE

LINDÅS KOMMUNE	
Klassering	137/361
03.06.2009	
Ark. saksnr.	Løpnr.
2009/979	
Saksh.	Tilgangskode
BENH	

FASADE MOT VEST

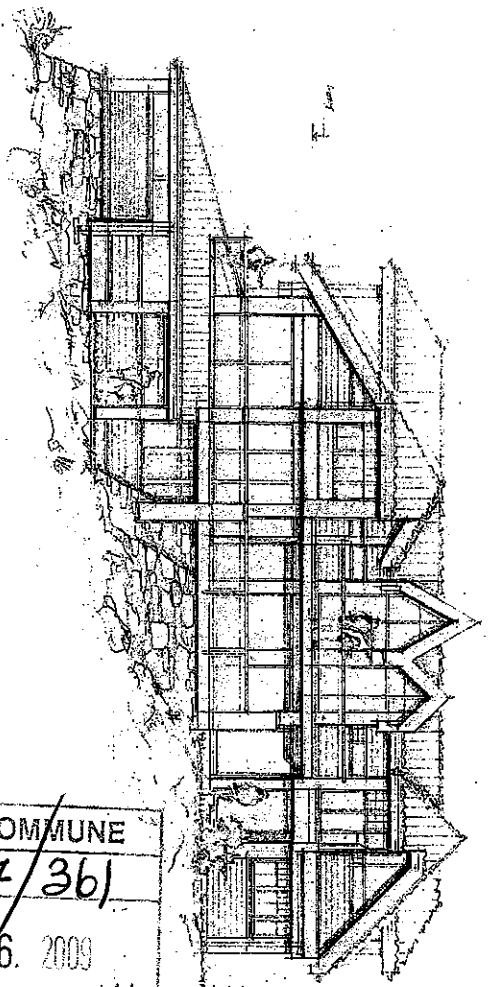

FASADE MOT SØR

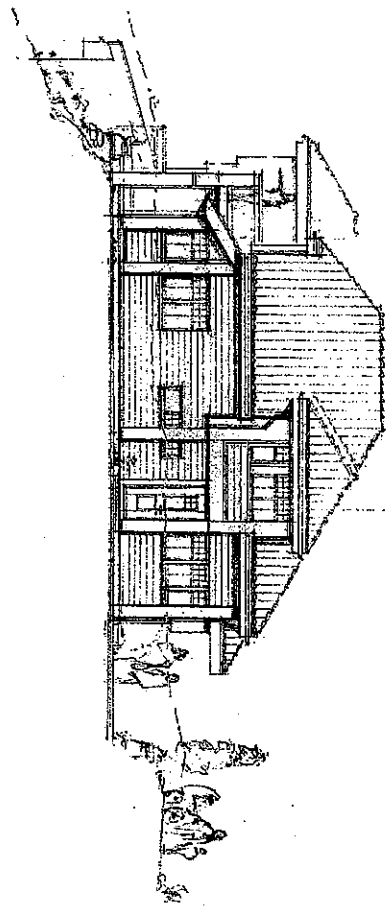

LINDÅS KOMMUNE	
Klassering	137/361
03.06.2009	
Ark. saksnr.	2009/979
Saksh.	BENH
Løpenr.	
Tilgangskode	

alts terreng

Løpnr. kote 48.3

FASADE MOT ØST

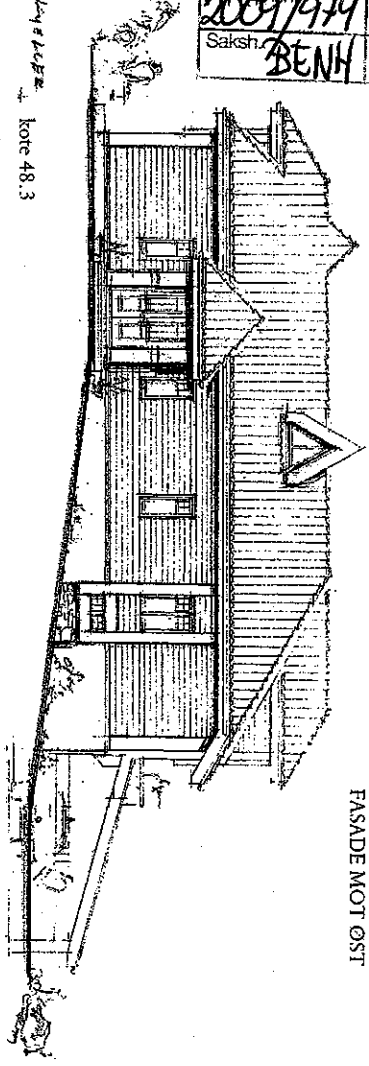

FASADE MOT NORD

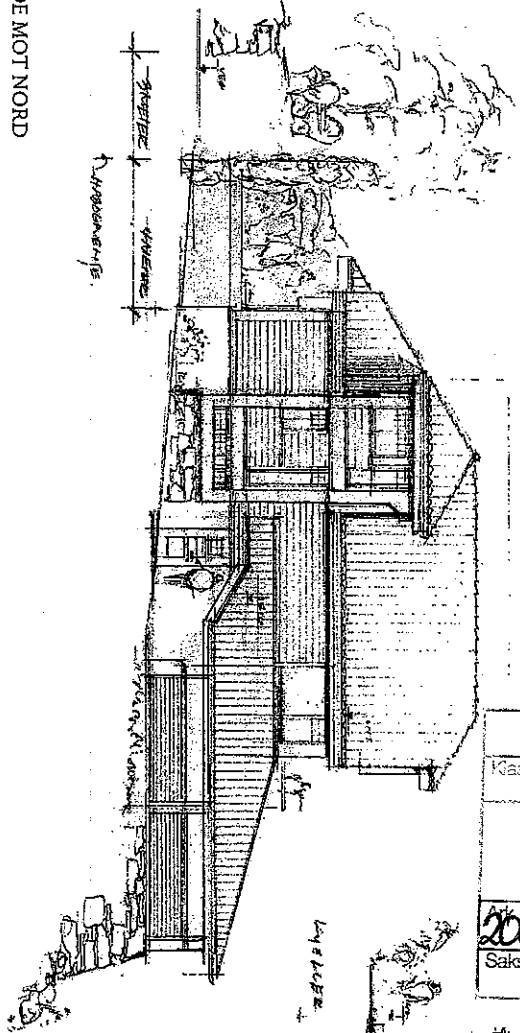

høyde
høyde

FASADER OG TERRENGSNITT
 IKENBERGET BUSTADFELT
 GNR 137 BNR 361
 M 1 200 D 15 05 09

BOLIGFAM HILLAND

A&R RUNE URNE

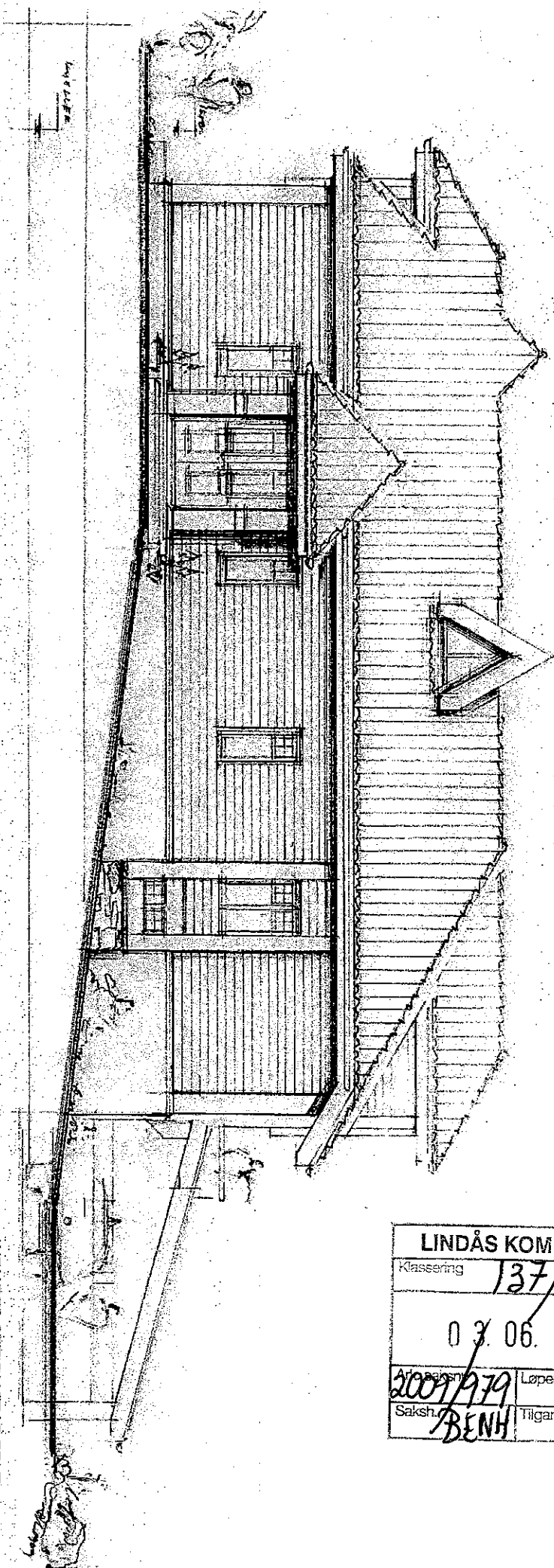

IKENBERGET BUSTADFELT
GNR. 137 BNR. 361
M 1 100 D 25 05 09
FASADE MOT ØST
BOLIG FAM HILLAND

A&R RUNE URNE

LINDÅS KOMMUNE	
Klassering	137/361
03.06.2009	
A. 2009/1979	Løpnr.
Saksh. BENH	Tilgangskode

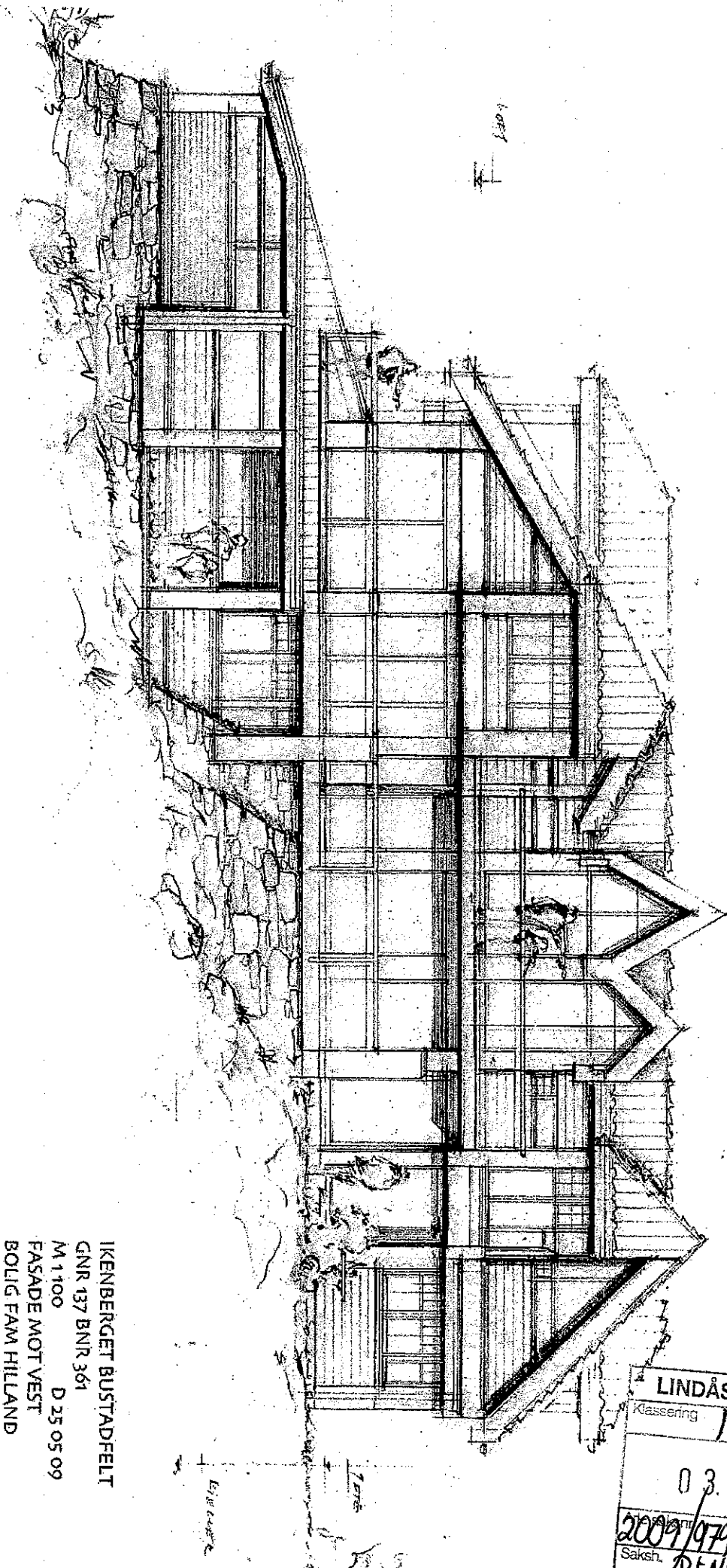

IKENBERGET BUSTADFELT
GNR 437 BNR 361
M 1100 D 25 05 09
FASADE MOT VEST
BOLIG FAM HILLAND

A&R RUNE URNE

LINDÅS KOMMUNE	
Klassering	137/361
03.06.2009	
2009/979	Løpernr.
Saksh. BENH	Tilgangskode

FIRSTIERENING

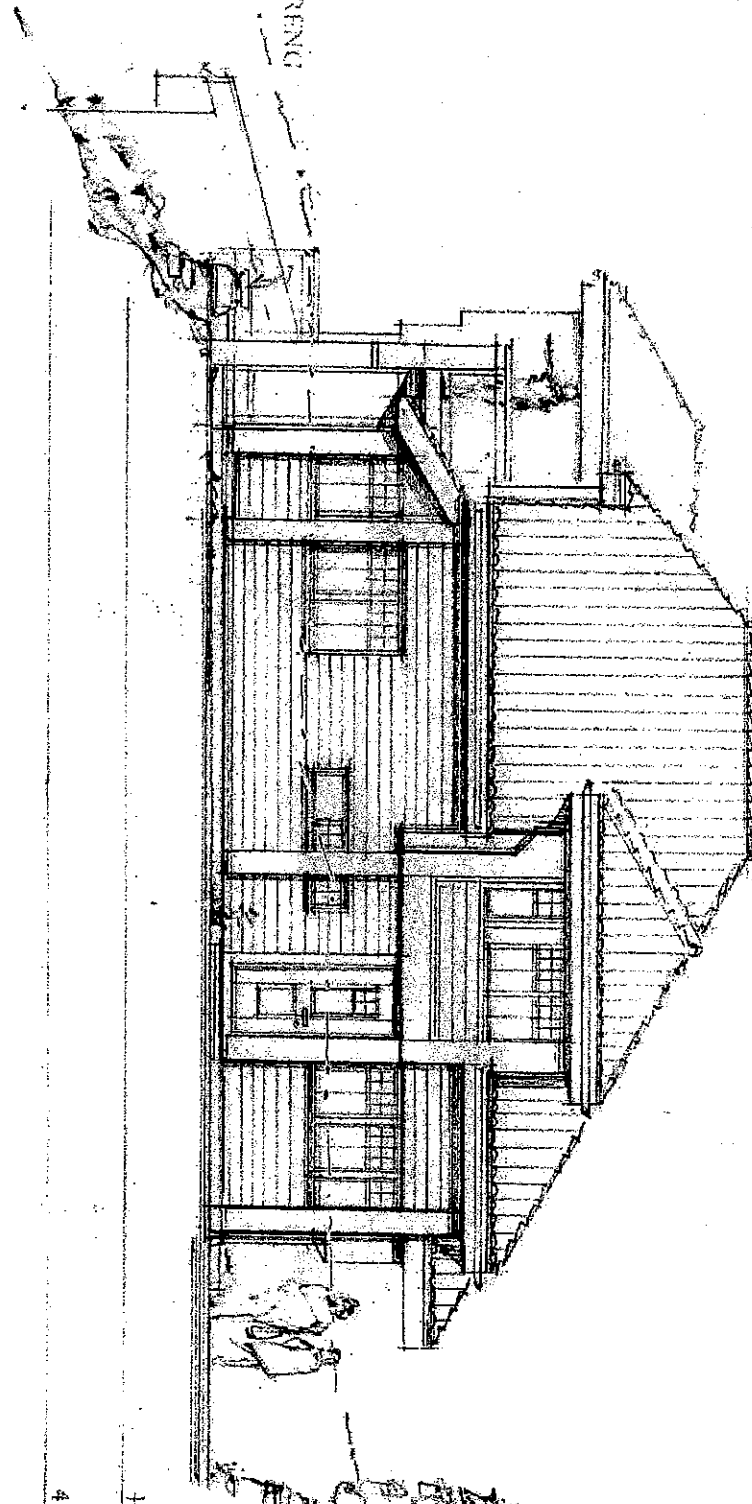

IKENBERGET BUSTADFELT
GNR 137 BNR 361
M 1100 D 25 05 09
FASADE MOT SØR
BOLIG FAM HILLAND

A&R RUNE URNE

47
48
49

LINDÅS KOMMUNE	
Klassering	137/361
03.06.2009	
Ax. salst.	Løpenr.
2009/979	
Saksh.	Tilgangskode
BENH	

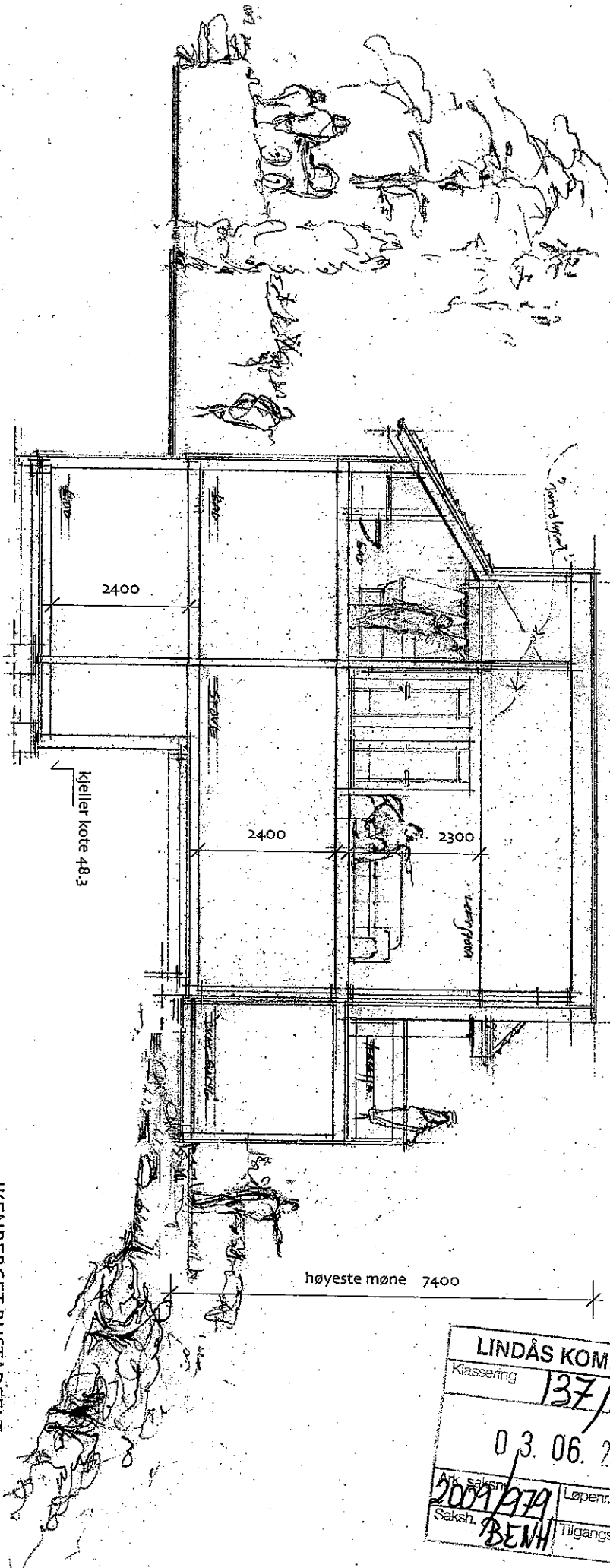

IKENBERGET BUSTADFELT
 GNR 137 BNR 361
 M 1 100 D 25 05 09
 SNITT
 BOLIG FAM HILLAND

A&R RUNE URNE

LINDÅS KOMMUNE	
Klassering	137/361
03.06.2009	
Ark. saksnr.	Løpenr.
2009/979	
Saksh.	Tilgangskode
BENH	

LINDÅS KOMMUNE	
Klassering	137/361
03.06.2003	
År	Løpnr:
2003/979	
Saksnr.	Tilgangskode
BENH	

IKENBERGET BUSTADFELT
 GNR 137 BNR 361
 M/100 D 25.05.09
 FOTOMONTASJE
 BOLID F&M HILLAND

A&R RUNE URNE

