



## SØKNAD OM ARBEIDSTILLATELSE - KOMMUNAL VEG - OG GATEGRUNN

Etter bestemmelsene i vegloven §§32 og 57 og / eller vegtrafikkloven §7 andre ledd jf. skiltforskriften kap 14.

Arbeid med graving i vegbanen.  Arbeid med graving utenfor vegbanen.  Arbeid uten graving.

Kryss av for hva arbeidet gjelder :

- |                                       |                                     |                                     |                                      |
|---------------------------------------|-------------------------------------|-------------------------------------|--------------------------------------|
| <input type="checkbox"/> Va - ledning | <input type="checkbox"/> Brostein   | <input type="checkbox"/> Fjernvarme | <input type="checkbox"/> Bossug      |
| <input type="checkbox"/> Asfalt       | <input type="checkbox"/> Fiber      | <input type="checkbox"/> Skilt      | <input type="checkbox"/> Signalkabel |
| <input type="checkbox"/> Grøntanlegg  | <input type="checkbox"/> El - kabel | <input type="checkbox"/> Graving    | <input type="checkbox"/> Antikvarisk |
| <input type="checkbox"/> Telekabel    |                                     |                                     |                                      |

Komm. veg nr.: KV 1093 Arbeidsted: Bjørsvikvegen 75

Lengde på grøft / luftspenn langs veg : 2 m / kryssinger : \_\_\_\_\_

Opplysninger om arbeidet : Grave for fiber til nr 75 / 78

Fra eiendom gnr.: \_\_\_\_\_ bnr.: \_\_\_\_\_, slik det er vist på vedlagte kart / skisse ( M = 1:1000 )

Ønskes påbegynt den 08/ 11 20 16 Ventes ferdig den 30 / 11 20 16

Jeg har utført pliktene punkt A2 og punkt A3.2 i "Veileder : Arbeid og graving i kommunal veg- og gategrunn" pålegger meg.

Nødvendige direktiver vedrørende anleggene er innhentet, og nødvendig varsel om arbeidet er gitt

Jeg forplikter meg til å utføre omsøkte arbeid slik " Veileder : Arbeid og graving i kommunal veg- og gategrunn" foreskriver.

Utførende : B J Berge Maskinstasjon AS

Adresse: Postboks 4 Nesttun, 5852 Bergen

Dato: 03.11.2016

Kontaktperson hos utførende : Frode Natland Tlf: 928 90 884

Underskrift: *Frode Natland*

**Som tiltakshaver påtar jeg meg det ansvaret som reglene pålegger med og garanterer for ferdigstillelse av anlegget uten utgift for vegmyndigheten. Jeg godtar også de til enhver tid gjeldende betingelser for å ha anlegg i offentlig veg.**

Tiltakshaver: BKK ENOTEK Adresse: Kokstadvegen 37, 5257 Kokstad

Dato: 03.11.2016

Kontaktperson hos tiltakshaver: Thomas Ellingsen Tlf: 91857100

Underskrift: *Thomas Ellingsen*

Vedtak. nr.

Søknaden om arbeidstillatelse er  godkjent. **Se eget vedlegg for spesielle vilkår**

avslått . Se eget vedlegg for begrunnelse for avslaget.

**LINDÅS KOMMUNE**

Teknisk drift VVA

*Knarvik* dato 18 / 11 2016 *Linda Folkestad*

sted

år

vegholder

Kopi av tillatelsen og godkjente planer skal oppbevares på arbeidsstedet og fremlegges på forespørsel

Søknaden sendes til Trafikketaten

E-post: arbeidstillatelse@bergen.kommune.no ( Eksempel emnefelt: Søknad om arbeidstillatelse m/ graving - Neumanns gate)

Post: Bergen kommune, Trafikketaten, Pb 7700, 5020 Bergen

Ved behov for ytterligere informasjon, ta kontakt på telefon 55 56 88 50 eller per e-post: arbeidstillatelse@bergen.kommune.no

Vedlegg ( angi søknadens vedlegg ) :

Vedlegg til gravesøknad Bjørsnikvegen 75 godkjent 18.11.2016  
Fiberkabel langs kommunal veg til Bjørsnikvegen 75.

Spesielle vilkår, forts. :

Arbeid skal utføres etter "Retningslinjer for graving i offentlig veg" NKF-nettverksgruppe Veg og Trafikk Hordaland, Oktober 2013  
Kabelpåvisning fra BKK og Geomatikk skal ligge ferdig før oppstart av arbeid.

Iflg søknad skal ikke kommunal veg knyssest

#### Føresetnader for arbeid i offentlig veg

Det er vedtatt egne "Retningslinjer for graving i offentlig veg – NKF nettverksgruppe Veg og trafikk Hordaland, Oktober 2013". Disse gjelder for all arbeid i eller ved offentlig veg. Entreprenør/byggherre kan få reglane ved å vende seg til den einsskildne kommune.

#### Ansvarshavande entreprenør

Det skal alltid vere ein ansvarshavande entreprenør (eventuelt offentlig teknisk etat) for graving i offentlig veg.

Den som skal vere ansvarshavande entreprenør for eit anlegg i eller ved offentlig veg skal ha dei nemnte retningslinjer og full kjennskap til desse. Ved underskrift på søknadsskjema skal entreprenør forplikte seg til å følgje reglane og ta på seg det ansvaret som følgjer med.

Ansvarleg entreprenør har eit særleg ansvar for at det er gjort tilstrekkeleg undersøking om det er andre anlegg i vegen på den staden der det skal gravast. Entreprenøren må ha full oversikt over tilhøva sjølv om andre har gjort undersøkingar. Avkryssing på søknadsskjema skal gjelde som forpliktande erklæring om at tilstrekkeleg undersøking er gjort. Manglande avkryssing kan føre til avvist søknad.

Eigenkontroll skal utføres og skjema «Entreprenøren sin eigenkontroll ved arbeid i offentlig veg» skal sendast til den einsskildne kommune, jf. "Retningslinjer for graving i offentlig veg – NKF nettverksgruppe Veg og trafikk Hordaland, Oktober 2013." Garantitid gjeld tre år frå dato for ferdigsynfaring. Entreprenør / byggherre er ansvarleg for ferdigstilling.

#### Ansvarshavande eigar (byggherre)

Søknad om graveløye skal alltid underskrivast av eigar av det aktuelle anlegg (byggherre).

Ved si underskrift skal eigaren (byggherren)

- ta på seg ansvaret for det ferdige anlegg, og for hendingar og skader som anlegget måtte medføre på vegen og tredjemann
- vere garantist for at entreprenøren sine plikter etter reglane blir oppfylt

#### Føresetnader for å ha liggande leidnings- og kabelanlegg i offentlig veg- og gategrunn

Løyyet frå kommunen er gitt mellombels. Leidnings- og kabelleigar er plikta til, for eiga rekning, å foreta dei nødvendige endringar med leidnings- eller kabelanlegget – eventuelt fjerne det – dersom kommunen seinare måtte finne det nødvendig.

#### Risiko og ansvar

Mulig ulempe for leidnings- eller kabelanlegget ved kommunen sitt vedlikehalds-, reparasjons- eller utbetningsarbeid er ikkje kommunen sitt ansvar. Kommunen har heller ikkje ansvar for skader/ulempar på leidnings- eller kabelanlegg som følgjer av trafikkbelastning på vegen

Askøy, Fjell, Sund, Kvam, Voss, Ulvik, Granvin, Lindås, Austrheim, Meland, Os, Radøy, Gulen





## Søknad om løyve til graving i offentlig veg

## Vedlegg 2.1

Etter vedtektene i Veglova §§ 32 og 57 og forskrifter om varsling av arbeid på offentlig veg vert det hermed søkt om løyve til:

Legging       Utsifting       Reparasjon       Luftspenn

Veg nr.: \_\_\_\_\_ Hp.: \_\_\_\_\_ Km: \_\_\_\_\_ - \_\_\_\_\_      Arbeidsstad: \_\_\_\_\_

Arbeida gjeld:

Vassleidning       Telekabel       Avløpsleidning       Anna: \_\_\_\_\_  
 El-kabel       Gassleidning       TV-kabel

Noverande dekke:

Asfalt       Brostein       Grus       Anna: \_\_\_\_\_

Frå eigedom Gnr.: \_\_\_\_\_ bnr.: \_\_\_\_\_ slik det er vist på vedlagde kart / skisse i målestokk 1: 1000

Arbeidsskildring: \_\_\_\_\_

Arbeidet er ønska oppstarta: \_\_\_\_\_ og venta avslutta: \_\_\_\_\_

Talet på kryssingar: \_\_\_\_\_ stk.      Boring:  ja, ved km: \_\_\_\_\_  nei

Lengde på luftspenn/grøft langs veg: \_\_\_\_\_ m frå km: \_\_\_\_\_ til km: \_\_\_\_\_

Som eigar av og oppdragsgjevar/byggherre for anlegget tek eg på meg det ansvar som "Retningslinjer for graving i offentlig veg – NKF nettverksgruppe Veg og trafikk Hordaland, Oktober 2013" pålegg meg og garanterer for ferdigstilling av anlegget utan kostnad for veghaldar. Eg godtek dei villkår for løyvet som går fram av nemnde retningslinjer.

Oppdragsgjevar/byggherre: \_\_\_\_\_

Adresse: \_\_\_\_\_

Kontaktperson hos oppdragsgjevar/byggherre: \_\_\_\_\_ Tlf.: \_\_\_\_\_

Dato: \_\_\_\_\_ Underskrift: \_\_\_\_\_

Som entreprenør er eg kjend med dei plikter som gjeld for undersøling på gravestaden. Det er sett kryss for dei type anlegg som finst på staden:

El-kabel       Vassleidning       Signalkabel       Kulturminne  
 Telekabel       Avløpsleidning       Polygonpunkt       Gass  
 TV-kabel       Gassleidning       Grøntanlegg       Anna: \_\_\_\_\_

Nødvendige opplysningar og direktiv om anlegga er innhenta og varsel om graving er gitt.  (kryss av)

Arbeida skal utførast etter "Retningslinjer for graving i offentlig veg – NKF nettverksgruppe Veg og trafikk Hordaland, Oktober 2013" og etter tilvisning av vedrørte partar. Eg godtar dei plikter som arbeid i offentlig veg medfører etter nemnde retningslinjer. Godkjend plan for arbeidsvarsling vil ligga føre før arbeidet vert sett i gong. Eg har gyldig ansvarsforsikring i følge retningslinene pkt. 1.6 og 1.7  ja  nei (kryss av)

Entreprenør: \_\_\_\_\_

Adresse: \_\_\_\_\_

Kontaktperson hos entreprenør: \_\_\_\_\_ Tlf.: \_\_\_\_\_

Dato: \_\_\_\_\_ Underskrift: \_\_\_\_\_

Spesielle vilkår, evt sjå baksida: \_\_\_\_\_

Graveløyve gitt       Graveløyve avslått

den \_\_\_\_\_ / \_\_\_\_\_ 20 \_\_\_\_\_

Kommune / Eining

Underskrift

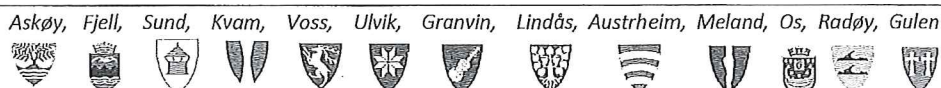



Statens vegvesen

Enkel risikovurdering av arbeide på eller ved veg

Plan nr.:	Sveis nr.:	Vedtak nr.:
Veg nr.: KV 1093	fra Hp/km: 1/0,748	til Hp/km: 1/0,758
Strekning:	Sted: Bjørsvikvegen 75	
Arbeid som skal utføres:	grave for fiber	
Ansvarshavende: Frode Natland	Tlf./e-post: 928 90 884 / fn@bjbmaskin.no	
Entreprenør: B J Berge Maskinstasjon AS	Adresse: postboks 4 Nesttun	
Arbeidet utføres i perioden		5852 Bergen
Fra dato: 8 november 2016	Til dato: 30 november 2016	E-post: fn@bjbmaskin.no

En risikovurdering er en vurdering av hva som kan gå galt, hva som kan gjøres for å hindre det og hvordan en kan redusere konsekvensene dersom noe skjer.

- Tre enkle spørsmål er kjernen i risikovurderingen:
- Hva kan gå galt?
  - Hva kan vi gjøre for å hindre dette?
  - Hva kan vi gjøre for å redusere konsekvensene dersom det skjer?

Forhold som kan medføre risiko for ulykke:	Sannsynlighet:	Konsekvens:	Prioritet:
	Sett inn verdi for :	Sett inn verdi for :	(= produktet)
Forhold nr.:	Stor: 1	Stor: 1	
↓ Beskrivelse:	Middels: 2	Middels: 2	
↓ Eks.: Byggegrøp 1 m dyp umiddelbart inntil kjørebane	Liten: 3	Liten: 3	
1: Passerende bilister glemmer å følge med på trafikken	1	2	2
2: Gravemaskin/Lastebil kommer ut i kjørebanen	3	1	3
3: Fotgjengere blir forvirret og kommer ikke forbi	2	2	4
4:			0
5:			0
6:			0
7:			0
8:			0
9:			0
10:			0
11:			0

Forhold nr.:

↓ Tiltak for å forhindre at ulykker skjer / reduserer konsekvensene av en ulykke:

1: sette opp skilting

2: sette opp sperring

3: ha en person til stede som hjelper fotgjengere forbi.

4:

5:

6:

7:

8:

9:

10:

11:





Statens vegvesen

Plan for varsling og sikring av vegarbeide

Plan nr.:	0	Sveis nr.:	0	Vedtak nr.:	0
Veg nr.:	KV 1093	fra Hp/km:	1/0,748	til Hp/km:	1/0,758
Strekning:	0	Sted:	Bjørsvikvegen 75		
Arbeid som skal utføres:	grave for fiber				
Entreprenør:	B J Berge Maskinstasjon AS				
Adresse:	postboks 4 Nesttun	5852 Bergen	fn@bjbmaskin.no		
Ansvarshavende:	Frode Natland	Tlf./e-post: 928 90 884 / fn@bjbmaskin.no			
Stedsansvarlig(e):	Roar Klepsvik	Tlf./e-post: 95040214			
Arbeidet utføres	fra dato:	8 november	2016	Til dato:	30 november 2016

Underskrevet plan er vedtak med hjemmel i skiltforskriftens §29 og §30. Særskilt vedtak for trafikkregulerende tiltak skal vedlegges.

Varslingsmaterieill:



Skilt nr.:	Ant.:
110	2



106.1	2
	0
	0

Merknader:

Blankettfordeling:

- Statens vegvesen
- Entreprenør
- Ansvarshavende
- Politiet
- 

Skisse:

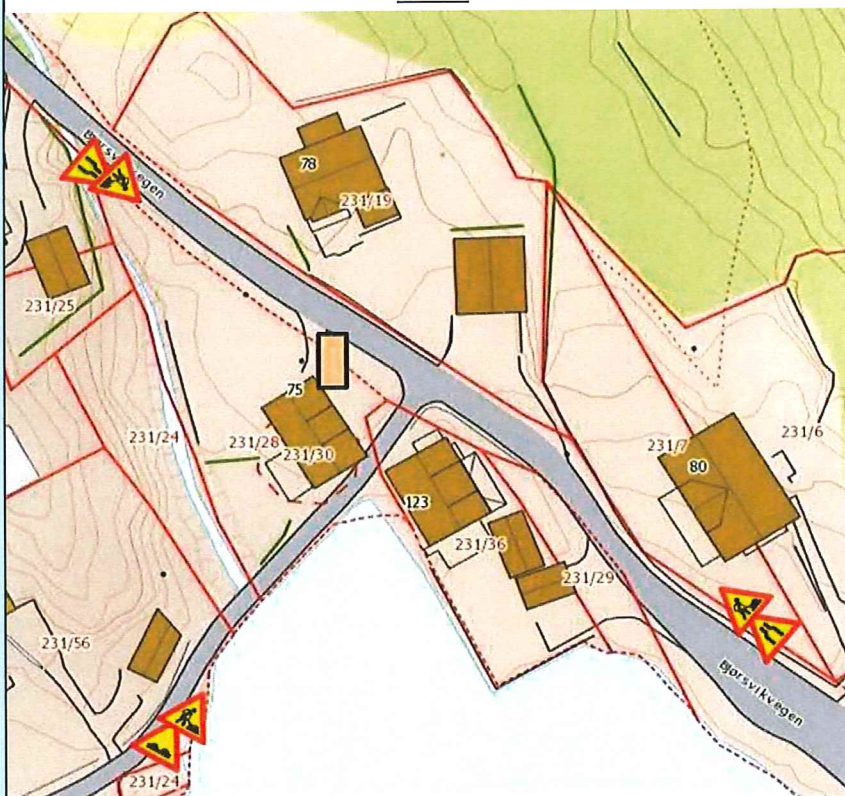

LINDÅS KOMMUNE  
Teknisk drift VVA

Fylles ut av skiltmyndigheten:

Khanik 18.11.2016

Sted

Dato

for Atle Dingen

Olinda Folkestad

Sign. (etter fullmakt)





Statens vegvesen

Særskilt vedtak og betingelser for arbeidet

Plan nr.: 0	Sveis nr.: 0	Vedtaks nr.: 0
Veg nr.: KV 1093	fra Hp/km: 1/0,748	til Hp/km: 1/0,758
Strekning: 0	Sted: Bjørsvikvegen 75	
Arbeid som skal utføres: grave for fiber		
<b>Arbeidet utføres i perioden</b>		
Fra dato: 8 november 2016	Til dato: 30 november 2016	
Annet:		

Region: Velg	Region (2): Velg
Avdeling: Velg	Avd. (2): Velg
	Avd. (3): Velg
Seksjon:	Telefon:
	Faks:
Adresse:	e-post:

Med hjemmel i skiltforskrift av 7. oktober 2005 nr 1219 §§ 26, 28, 30 og 32 og vegtrafikkloven §7 treffes vedtak om bruk av følgende trafikkregulerende skilt/lyssignaler/dirigering/oppmerking i samsvar med vedlagte skisse:

Fartsgrenseskilt (362.x).....	<input type="checkbox"/>	Andre trafikkregulerende tiltak	<input type="checkbox"/>	Trafikksignal (skytte).....	<input type="checkbox"/>
<input type="checkbox"/>	<input type="checkbox"/>	<input type="checkbox"/>	<input type="checkbox"/>	Manuell dirigering.....	<input type="checkbox"/>
30	40	50	60	70	80
<input type="checkbox"/>	<input type="checkbox"/>	<input type="checkbox"/>	<input type="checkbox"/>	<input type="checkbox"/>	<input type="checkbox"/>
90					Vegstengning.....
					<input type="checkbox"/>

Betingelser for arbeidet:

- Arbeidet skal varsles som vist på vedlagte arbeidsvarslingsplan, datert: 00.01.1900
- Bestemmelsene i skiltforskriften og håndbok 051 "Arbeid på og ved veg" gjelder for arbeidet
- Ansvarlig for gjennomføring og oppfølging (kryss av):
 

Statens vegvesen.....	<input type="checkbox"/>	⇒	Byggeleder:	<input type="text"/>
Annen offentlig etat.....	<input type="checkbox"/>	⇒	Angi hvilken:	<input type="text"/>
Entreprenør.....	<input type="checkbox"/>	⇒	B J Berge Maskinstasjon AS	
- Ansvarshavende: Frode Natland Tlf./e-post: 928 90 884 / fn@bjbmaskin.no  
Stedsansvarlig(e): Roar Klepsvik Tlf./e-post: 95040214
- Loggbok skal alltid føres, og returneres fylkesavdeling: Velg
- Lede-/følgebil .....
- Følgende skal varsles/informeres om arbeidet (kryss av):
 

Politi.....	<input checked="" type="checkbox"/>	Brannvesen.....	<input checked="" type="checkbox"/>	Ambulanse/lege.....	<input checked="" type="checkbox"/>
Vegtrafikksentralen.....	<input type="checkbox"/>				
Skole.....	<input type="checkbox"/>	⇒	Angi hvilke(n):	<input type="text"/>	
Kollektivselskap.....	<input type="checkbox"/>	⇒	Angi hvilke(t):	<input type="text"/>	
Radio, presse m.m.....	<input type="checkbox"/>	⇒	Angi hvem:	<input type="text"/>	
Andre.....	<input type="checkbox"/>	⇒	Angi hvem:	<input type="text"/>	
- Tillatelser:
 

Gravetillatelse.....	<input type="checkbox"/>	Arbeidstillatelse.....	<input type="checkbox"/>
----------------------	--------------------------	------------------------	--------------------------

NB: Se vedlagte vilkår for gravetillatelsen
- Kopi av all dokumentasjon som inngår i arbeidsvarslingsplanen skal oppbevares på arbeidsstedet.
- Spesielle vilkår/betingelser:
 

<input type="text"/>
<input type="text"/>
<input type="text"/>

NB: Politiet og ansvarshavende skal ha kopi av blanketten.

LINDÅS KOMMUNE  
Teknisk drift VVA  
Khanik

Sted

00.01.1900  
18.11.2016

Dato

for Atle Dingen  
Linda Folkestad

51

Sign. (etter fullmakt)







Statens vegvesen

Kontroll av varsling og sikring ved arbeid på eller ved veg

Veg nr.: KV 1093 fra Hp/km: 1/0,748 til Hp/km: 1/0,758  
 Strekning: 0 Sted: Bjørsvikvegen 75  
 Arbeidsvarslingsplan nr.: 0  
 Utførende: B J Berge Maskinstasjon AS  
 Ansvarshavende: Frode Natland  
 Stedsansvarlig: Roar Klepsvik  
 Kontroll utført dato: \_\_\_\_\_ Kontroll utført av: \_\_\_\_\_

	Ja	Nei		Ja	Nei	Ikke kontr.	
Ansvarshavende tilstede:	<input type="checkbox"/>	<input type="checkbox"/>	----->	Nødvendige kurs?	<input type="checkbox"/>	<input type="checkbox"/>	<input type="checkbox"/>
Stedsansvarlige tilstede:	<input type="checkbox"/>	<input type="checkbox"/>	----->	Nødvendige kurs?	<input type="checkbox"/>	<input type="checkbox"/>	<input type="checkbox"/>
Øvrige tilstede:	Har alle på arbeidsstedet de nødvendige kurs?				<input type="checkbox"/>	<input type="checkbox"/>	<input type="checkbox"/>
<div style="border: 1px solid black; height: 40px; width: 250px;"></div>	Risikovurdering forevist og OK?				<input type="checkbox"/>	<input type="checkbox"/>	<input type="checkbox"/>
	Arbeidsvarslingsplan forevist og OK?				<input type="checkbox"/>	<input type="checkbox"/>	<input type="checkbox"/>
	Loggbok forevist og OK?				<input type="checkbox"/>	<input type="checkbox"/>	<input type="checkbox"/>

**Merknader:**

---



---



---



---



---

- 1: Godkjent, småfeil kan forekomme \_\_\_\_\_
- 2: Feil og mangler, ikke alvorlige \_\_\_\_\_
- 3: Alvorlige feil og mangler, må utbedres \_\_\_\_\_

Nr.	Tema	1	2	3	Merknader	Frist:
0	Arbeidsvarslingsplan:					
0.1	Arbeidsvarslingsplan: Finnes på stedet, mindre feil, mangler?					
0.2	Ansvarshavende: Tilgjengelig?					
0.3	Stedsansvarlig: utpekt?					
0.4	Loggbok: Tilgjengelig, oppdatert?					
0.5	Risikovurdering: Foreligger den?					
1	Varsling					
1.1	Er arbeidet forvarslet ihht relevant og godkjent plan?					
1.2	Kvalitet på varslingsutstyr: riktig farge, oppsetting, slitasje, renhold					
1.3	Trafikklysanlegg: Plassering, tømmeid, tilpasset trafikkforholdene, SMS-varsling av feil					
1.4	Manuell dirigering: Utstyr, plassering, antall dirigenter					



