

Nabovarsel

sendes til berørte naboer og gjenboere

Ved riving skal kreditorer med pengeheftelser i eiendommen varsles, pbl § 21-3

LINDÅS KOMMUNE

23-November-2016

Klassering:

23. 11. 2016

Ark. saksnr.

Saksh.

Løpnr.

Følgingskode



Til (nabo/gjenboer)
Lindås Kommune
Felles Postmottak
Kvernhusmyrane 20
5914 Isdalstø

Som eier/fester av:
Gnr. 137 | Bnr. 25/226/351/769 | Festenr. | Seksjonsnr.
Eiendommens adresse

Tiltak på eiendommen:
Gnr. 137 | Bnr. 670 | Festenr. | Seksjonsnr.
Eiendommens adresse
BLOMBAKKEN 2
Postnr. 5911 | Poststed ALVERSUND
Kommune LINDÅS
Eier/fester: Ikenberget Eiendom A/s

Det varsles herved om

<input type="checkbox"/> Nybygg	<input type="checkbox"/> Anlegg	<input checked="" type="checkbox"/> Endring av fasade	<input type="checkbox"/> Riving
<input checked="" type="checkbox"/> Påbygg/tilbygg	<input type="checkbox"/> Skilt/reklame	<input type="checkbox"/> Innhegning mot veg	<input type="checkbox"/> Bruksendring
<input type="checkbox"/> Midlertidig bygning, konstruksjon eller anlegg	<input type="checkbox"/> Antennesystem	<input type="checkbox"/> Oppretting/endring av matrikkelenhet (eiendomsdeling) eller bortfeste	<input type="checkbox"/> Annet

Dispensasjon etter plan- og bygningsloven kapittel 19

<input type="checkbox"/> Plan- og bygningsloven med forskrifter	<input type="checkbox"/> Kommunale vedtekter	<input checked="" type="checkbox"/> Arealplaner	<input type="checkbox"/> Vegloven	Vedlegg nr. B -
---	--	---	-----------------------------------	-----------------

Arealdisponering

Sett kryss for gjeldende plan

<input checked="" type="checkbox"/> Arealdel av kommuneplan	<input checked="" type="checkbox"/> Reguleringsplan	<input type="checkbox"/> Bebyggelsesplan
---	---	--

Navn på plan
KP/REGULERINGSPLAN "IKENBERGET" DELAR AV ALVER UTMARK G.NR. 137

Beskriv nærmere hva nabovarslet gjelder

TILBYGG / FASADEENDRING MOT NORDØST AV EKSIST. BUTIKK.

ETTER UTBYGGING ER BEBYGGET AREAL (BYA) 28,7 %, EKSKL. PARKERING, NOE SOM ANTAS IKKE Å VÆRE I STRID MED PKT. C I REGULERINGSVEDTEKTENE.

Vedlegg nr. Q -

Spørsmål vedrørende nabovarsel rettes til

Foretak/tiltakshaver
BYGGMESTER YNGVE ELLINGSEN AS

Kontaktperson, navn YNGVE ELLINGSEN	E-post BYGGMESTER@YNGVE-ELLINGSEN.NO	Telefon	Mobil 97761868
--	---	---------	-------------------

Søknaden kan ses på hjemmeside:
(ikke obligatorisk):

Merknader sendes til

Eventuelle merknader skal være mottatt innen 2 uker etter at dette varsel er sendt.
Ansvarlig søker/tiltakshaver skal sammen med søknad sende innkomne merknader og redegjøre for ev. endringer.

Navn BYGGMESTER YNGVE ELLINGSEN AS	Postadresse OLSVIKV. 234	
Postnr. 5184	Poststed OLSVIK	E-post BYGGMESTER@YNGVE-ELLINGSEN.NO

Beskrivelse av vedlegg	Gruppe	Nr. fra - til	Ikke relevant
Dispensasjonssøknad/vedtak	B	10	<input checked="" type="checkbox"/>
Situasjonsplan	D	30/31/32/33	<input type="checkbox"/>
Tegninger snitt, fasade	E		<input type="checkbox"/>
Andre vedlegg	Q		<input checked="" type="checkbox"/>

Underskrift

Sted BERGEN	Dato 22.11.16	Underskrift ansvarlig søker eller tiltakshaver Gjentas med blokkbokstaver YNGVE ELLINGSEN
----------------	------------------	---

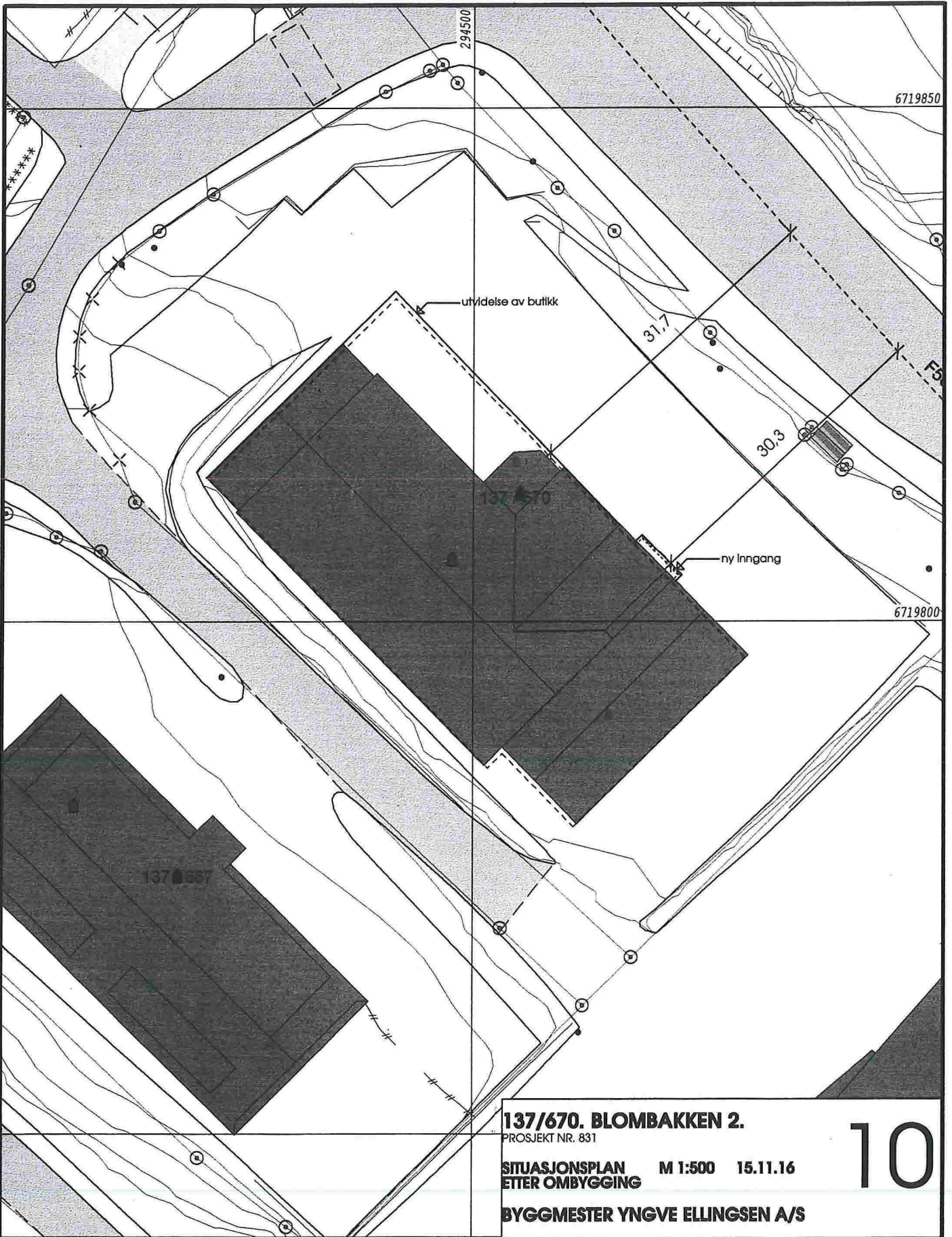

137/670. BLOMBAKKEN 2.

PROSJEKT NR. 831

SITUASJONSPLAN M 1:500 15.11.16
ETER OMBYGGING

BYGGMESTER YNGVE ELLINGSEN A/S

10

- Målte Grenser
- Registrerte Grenser
- ⊕ Udefinert grenser
- ⊕ Terrengmålte grense
- ⊕ Konstruert grensepunkt
- Bolig
- Bustad m/leilighet
- Våningshus
- Større bustader
- Hytte/feriehus
- Garasje/uthus
- Industri/lager
- Andre bygg



Lindås kommune
Geodata avdeling



Dato: 2016.11.04

Sign: liei

Gnr 137 bnr 670

Målestokk
1:500

Beliggenhet og høyder må oppfattes som orienterende.

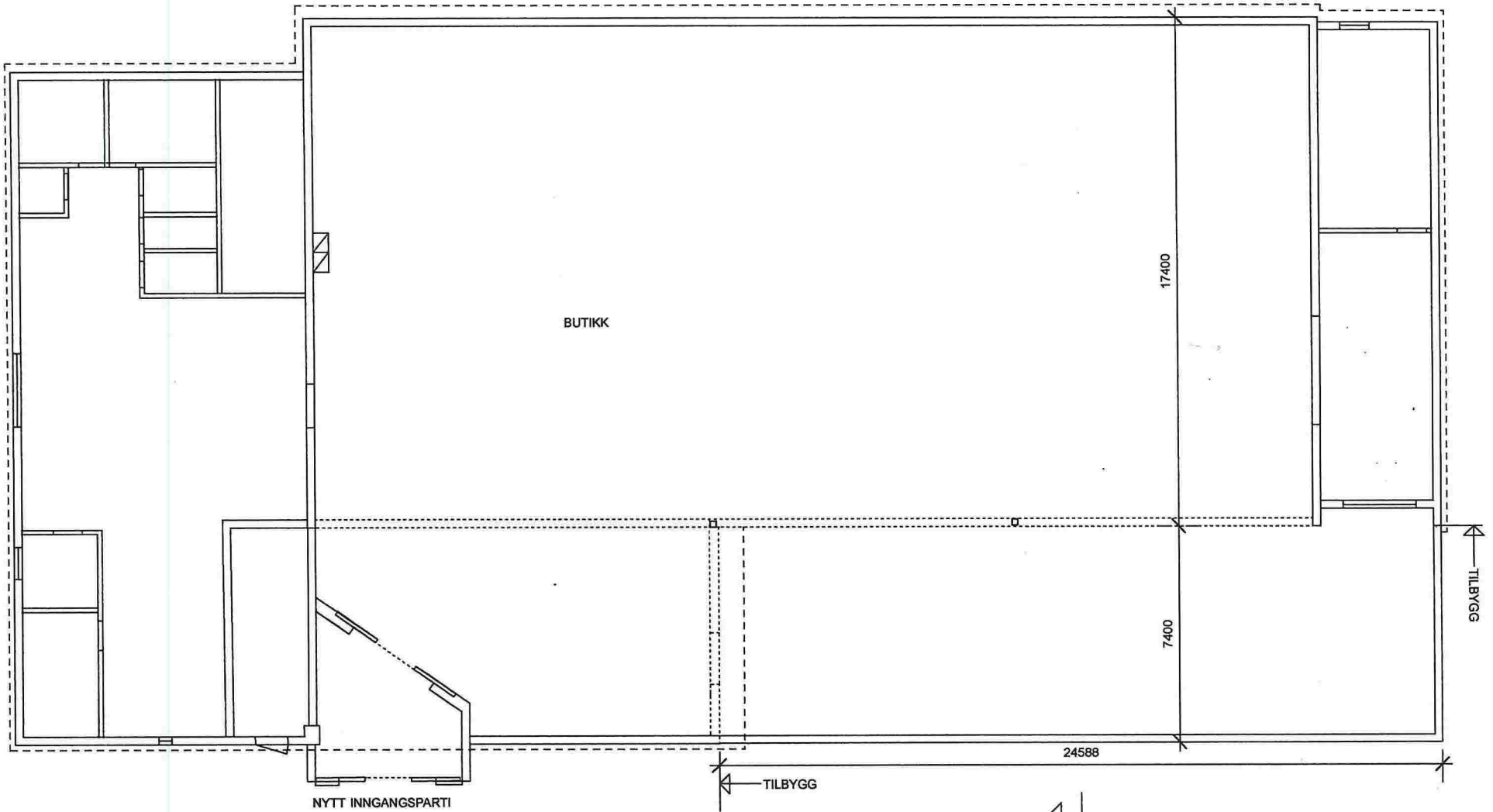

137/670. BLØMBAKKEN 2.
PROSJEKT NR. 631
PLAN 1. ET. M 2:100 16.11.16
ETTER OMBYGGING
BYGGMESTER YNGVE ELLINGSEN A/S

30

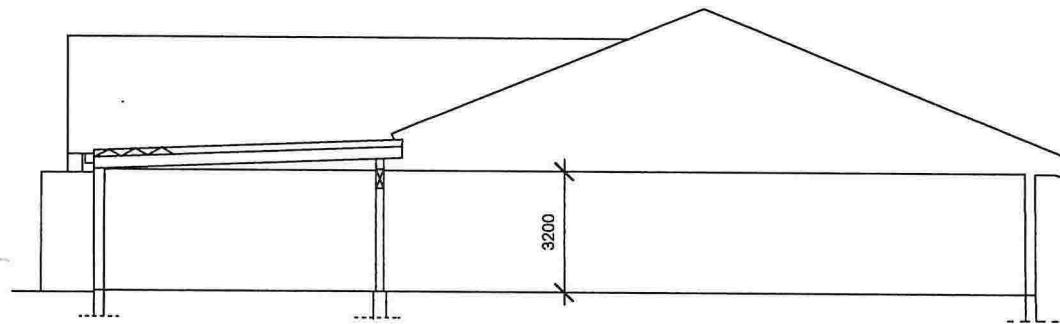

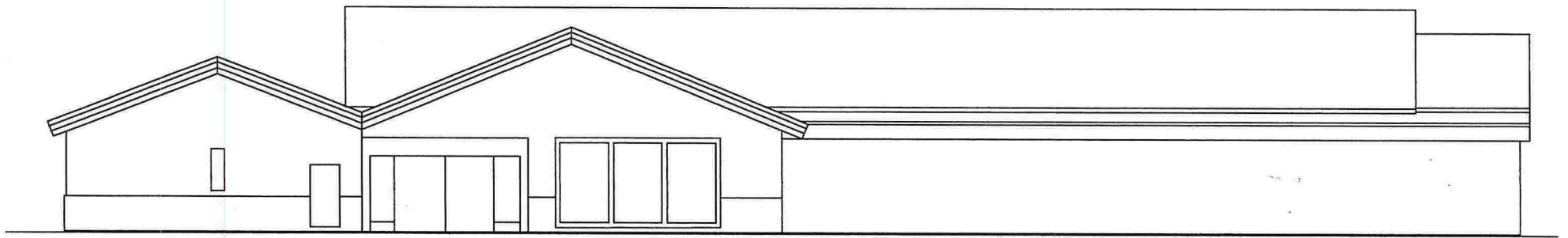

137/670. BLOMBAKKEN 2.
PROSJEKT NR. 831

FASADE NORDØST
ETTER OMBYGGING

M 2:100 16.11.16

BYGGMESTER YNGVE ELLINGSEN A/S

32

