

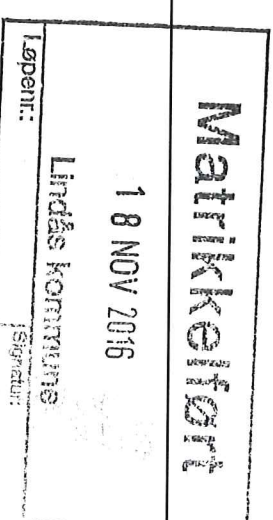

For matrikkelenhet:

Kommune: 1263 - LINDÅS
Gårdsnummer: 134
Bruksnummer: 497

Utskriftsdato/klokkeslett: 23. 11. 2016 Kl. 07:22
Produsert av: Einar Rydland
Attestert av: Lindås kommune



Orientering om matrikelbrev

Matrikelbrevet er hjemlet i «Lov om eigedomsregistrering» (matrikellova) av 17. juni 2005. Etter definisjonen i matrikellovens § 3 d) er matrikelbrevet en attestert utskrift av matrikkelen som viser alle registrerte opplysninger om en matrikkelenhet ved oppgitt dato.

Om fullstendighet og nøyaktighet i matrikelbrevet

Matrikkelen ble etablert ved konvertering av data fra tidligere registre. Det kan variere hvor gode disse dataene er med hensyn på fullstendighet og nøyaktighet. I enkelte tilfeller kan grensepunkt og grenselinjer mangle helt eller delvis eller være feil registrert. Det kan også være feil og mangler ved registrert bygnings- og adresseinformasjon. Fullstendighet og stedfestingsnøyaktighet er generelt bedre innenfor enn utenfor tettbygd strøk. Vær oppmerksom på at for mange matrikkelenheter og bygg hefter usikkerhet ved arealet som oppgis.

For utfyllende informasjon: www.kartverket.no/matrikelbrev

Matrikkelenhet

Matrikkelenhetstype: Grunneiendom
Bruksnavn:
Etableringsdato: 18.11.2016
Skyld: 0
Er tinglyst: Ja
Har festegrunner: Nei
Er seksjonert: Nei

Arealrapport

Tekst
Beregna areal for 134 / 497
Areal (m2) 113,5
Kommentar

Eierforhold

Tinglyste eierforhold	Status	Føds.d./org.nr	Navn	Bruksenhet	Adresse	Andel
Rolle						
Hjemmelshaver		995943166	PLETT AS		Fagermes 4 5043 BERGEN	1 / 1

Forretninger

Forretningstype	Arsak til feilretting	Tinglysingsstatus	Tinglysingsstatusdato	Forretningsdato	Matrikkelføringsdato	Signatur
Annen forretningstype						
			06.07.2016	06.07.2016	06.07.2016	1263rye

Oppmålingsforretning	Tinglyst	23.11.2016	06.07.2016	06.07.2016	1263rye
----------------------	----------	------------	------------	------------	---------

Rolle	Matrikkelenhet	Arealendring
Avgiver	1263 - 134/496	0
Avgiver	1263 - 134/497	0
Avgiver	1263 - 134/498	0
Mottaker	1263 - 134/500	0

Oppmålingsforretning/grensejustering	06.07.2016	06.07.2016	1263rye
--------------------------------------	------------	------------	---------

Rolle	Matrikkelenhet	Arealendring
Avgiver	1263 - 134/471	-1
Mottaker	1263 - 134/497	1

Forretningstype	Arsak til feilretting	Tinglysingsstatus	Tinglysingsstatusdato	Forretningsdato	Matrikkelføringsdato	Signatur
Oppmålingsforretning		Tinglyst	23.11.2016	26.05.2016	26.05.2016	1263rye
			Rolle	Matrikkelenhets	Arealendring	
			Avgiver	1263 - 134/471	-112,1	
			Mottaker	1263 - 134/498	112,1	
Oppmålingsforretning		Tinglyst	23.11.2016	26.05.2016	26.05.2016	1263rye
			Rolle	Matrikkelenhets	Arealendring	
			Avgiver	1263 - 134/471	-112,6	
			Mottaker	1263 - 134/497	112,5	

Adresser

Adressetype	Adressenavn	Adressetilleggsnavn	Adressekode	Adressenr	Kretser
Vegadresse	Vardane		1069	216	Grunnkrets: 0205 SOLTVEIT Valgkrets: 9 ALVERSUND Kirkesogn: 07070101 Alversund Postnr. område: 5911 ALVERSUND Tettsted:

Oversiktskart for 134 / 497

Målestokk 1:1 000
EUREF89 UTM Sone 32

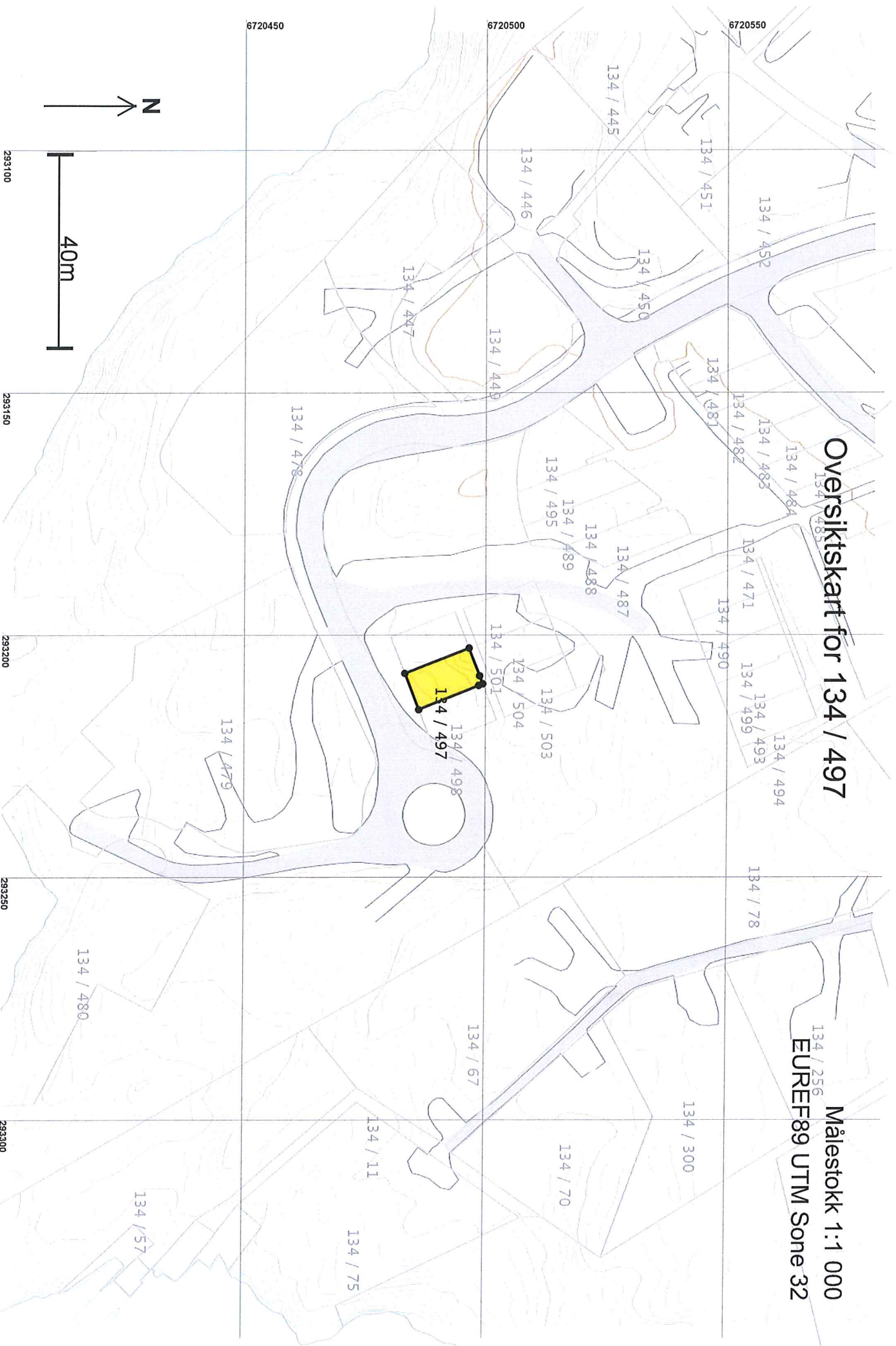

Teig 1 (Hovedteig) 134 / 497

Målestokk 1:250
EUREF89 UTM Sone 32

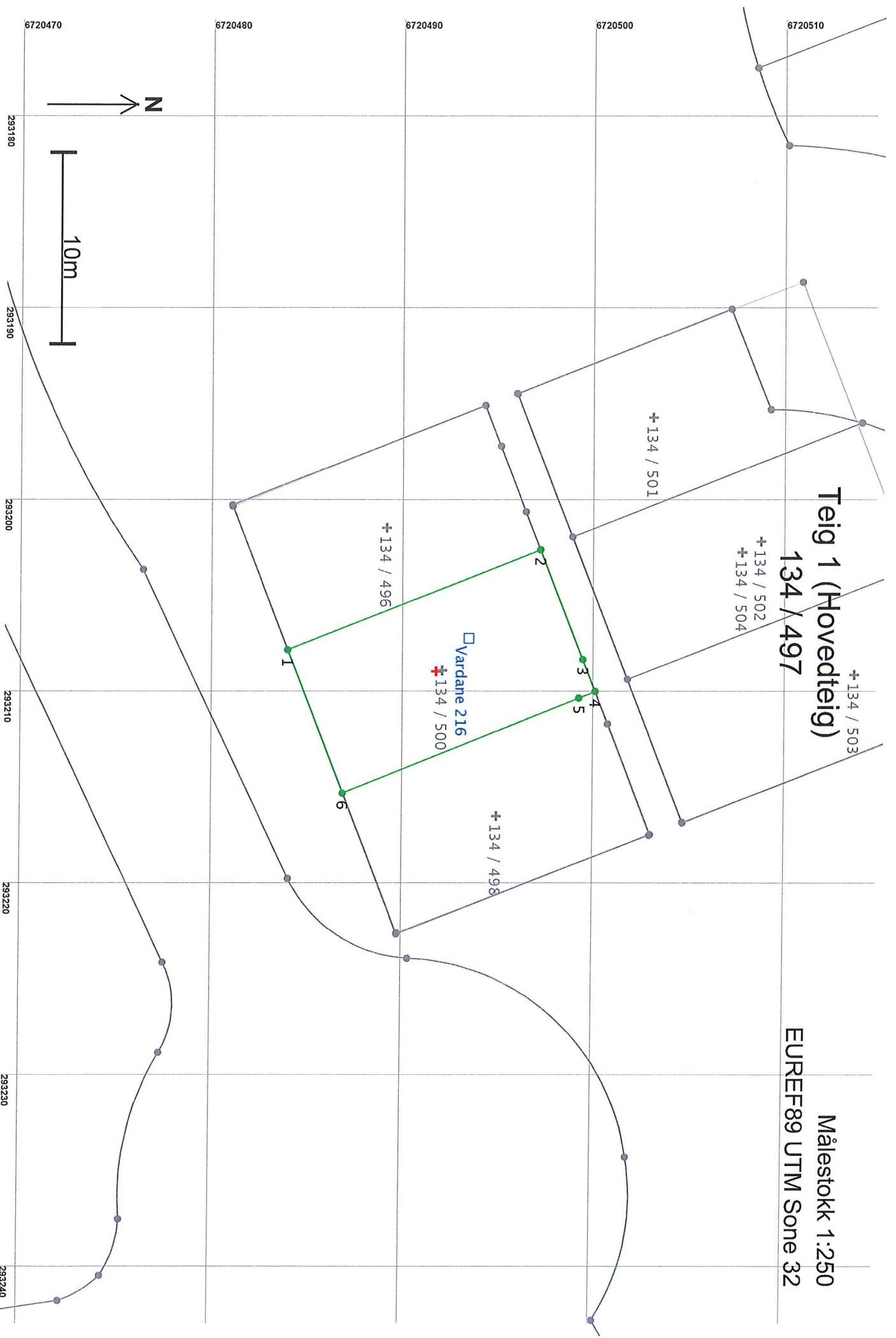

Areal og koordinater

Areal: 113,5

Arealmerknad:

Representasjonspunkt: Koordinatsystem: EUREF89 UTM Some 32

Nord: 6720492

Øst: 293209

Grensepunkt / Grenselinje

Ytre avgrensing

Løpnr	Nord	Øst	Grensemerke nedsett i / Grensepunkttype / Lengde	Hjelpelinjetype	Målemetode	Nøyaktighet	Radius
1	6720484,21	293207,82	Ikke spesifisert	Umerket	96 GPS kinematisk (Real time kinematic)	13	
2	6720497,45	293202,61	Ikke spesifisert	Umerket	96 GPS kinematisk (Real time kinematic)	13	
3	6720499,68	293208,33	Ikke spesifisert	Umerket	96 GPS kinematisk (Real time kinematic)	13	
4	6720500,34	293209,99	Ikke spesifisert	Umerket	96 GPS kinematisk (Real time kinematic)	13	
5	6720499,48	293210,33	Ikke spesifisert	Umerket	96 GPS kinematisk (Real time kinematic)	13	
6	6720487,12	293215,29	Ikke spesifisert	Umerket	96 GPS kinematisk (Real time kinematic)	13	