



For matrikkelenhet:

Kommune: 1263 - LINDÅS
Gårdsnummer: 134
Bruksnummer: 502

Utskriftsdato/klokkeslett: 23.11.2016 kl. 07:23
Produsert av: Einar Rydland
Attestert av: Lindås kommune

Matrikkelført	
09 NOV 2016	
Lindås kommune	
Løpenr.:	Signatur:

Orientering om matrikelbrev

Matrikelbrevet er hjemlet i «Lov om eigedomsregistrering» (matrikkelova) av 17. juni 2005. Etter definisjonen i matrikkelovens § 3 d) er matrikelbrevet en attestert utskrift av matrikkelen som viser alle registrerte opplysninger om en matrikkelenhet ved oppgitt dato.

Om fullstendighet og nøyaktighet i matrikelbrevet

Matrikkelen ble etablert ved konvertering av data fra tidligere registre. Det kan variere hvor gode disse dataene er med hensyn på fullstendighet og nøyaktighet. I enkelte tilfeller kan grensepunkt og grenselinjer mangle helt eller delvis eller være feil registrert. Det kan også være feil og mangler ved registrert bygnings- og adresseinformasjon. Fullstendighet og stedfestingsnøyaktighet er generelt bedre innenfor enn utenfor tettbygd strøk. Vær oppmerksom på at for mange matrikkelenheter og bygg hefter usikkerhet ved arealet som oppgis.

For utfyllende informasjon: www.kartverket.no/matrikelbrev

Matrikkelenhet

Matrikkelenhetstype: Grunneiendom
Bruksnavn:
Etableringsdato: 18.11.2016
Skylid: 0
Er tinglyst: Ja
Har festegrunner: Nei
Er seksjonert: Nei

Arealrapport

Tekst
Beregna areal for 134 / 502
Areal (m2) 157,1
Kommentar

Eierforhold

Tinglyste eierforhold	Status	Føds.d./org.nr	Navn	Bruksenhet	Adresse	Andel
Hjemmelshaver		995943166	PLETT AS		Fagermes 4 5043 BERGEN	1 / 1

Forretninger

Forretningstype	Arsak til feilretting	Tinglysingsstatus	Tinglysingsstatusdato	Forretningsdato	Matrikkelføringsdato	Signatur
Oppmålingsforretning		Tinglyst	23.11.2016	09.11.2016	09.11.2016	1263rye
		Rolle			Matrikkelenhet	Arealendring
		Avgiver			1263 - 134/471	0
		Avgiver			1263 - 134/501	0
		Avgiver			1263 - 134/502	0
		Avgiver			1263 - 134/503	0
		Mottaker			1263 - 134/504	0

Annen forretningstype		09.11.2016	09.11.2016			1263rye
		Rolle			Matrikkelenhet	Arealendring
		Avgiver			1263 - 134/502	0
Oppmålingsforretning		09.11.2016	09.11.2016			1263rye
Oppmålingsforretning		Tinglyst	23.11.2016	09.11.2016	09.11.2016	1263rye

Oversiktskart for 134 / 502

Målestokk 1:1 000
EUREF89 UTM Some 32

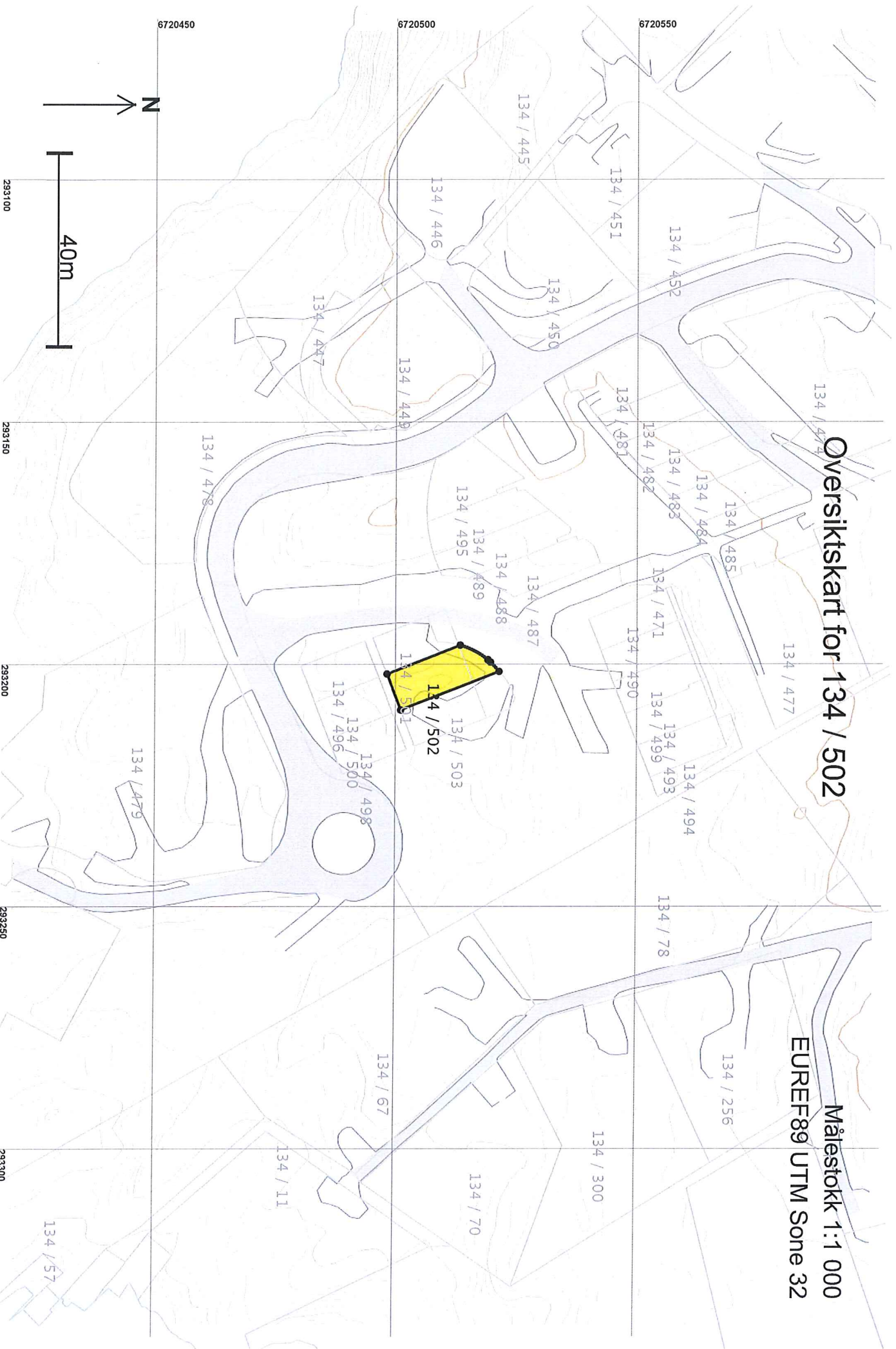

Teig 1 (Hovedteig)

134 / 502

Målestokk 1:250
EURRF89 UTM Sone 32

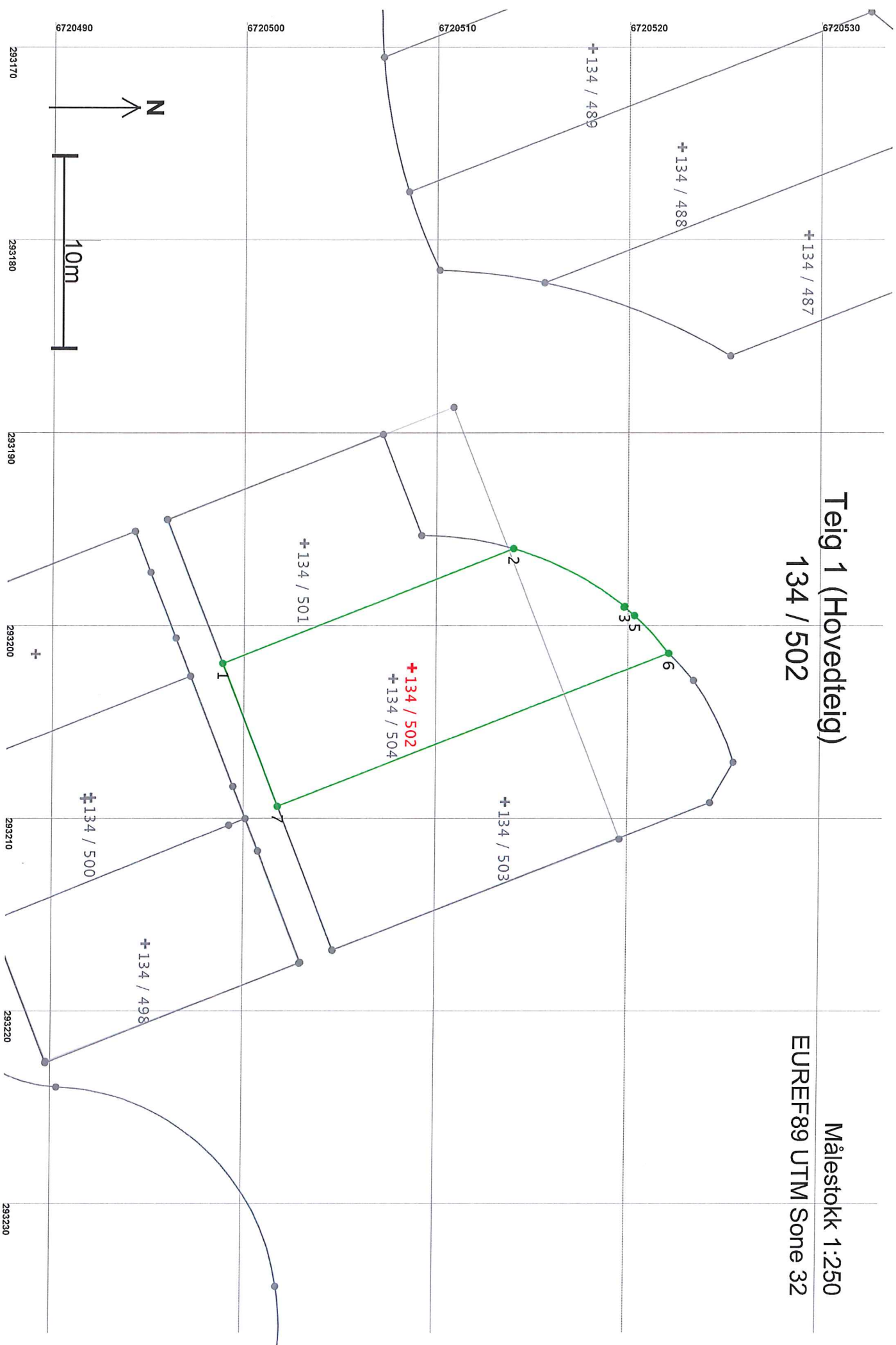

Areal og koordinater

Areal: 157,1

Arealmerknad:

Representasjonspunkt: Koordinatsystem: EUREF89 UTM Sone 32

Nord: 6720509

Øst: 293202

Grensepunkt / Grenselinje

Ytre avgrensing

Løpenr	Nord	Øst	Grensemerke nedsett i / Grensepunkttype / Lengde	Hjelpelinjetype	Målemetode	Nøyaktighet	Radius
1	6720499,12	293201,94	Ikke spesifisert	Umerket	96 GPS kinematisk (Real time kinematic)	13	
2	6720514,24	293195,99	Ikke spesifisert	Umerket	96 GPS kinematisk (Real time kinematic)	13	17,00
3	6720520,06	293198,99	Ikke spesifisert	Umerket	96 GPS kinematisk (Real time kinematic)	13	
4	6720520,02	293199,03	Ikke spesifisert	Umerket	96 GPS kinematisk (Real time kinematic)	13	
5	6720520,55	293199,47	Ikke spesifisert	Umerket	96 GPS kinematisk (Real time kinematic)	13	14,70
6	6720522,34	293201,42	Ikke spesifisert	Offentlig godkjent grensemerke	96 GPS kinematisk (Real time kinematic)	13	
7	6720502,01	293209,35	Ikke spesifisert	Offentlig godkjent grensemerke	96 GPS kinematisk (Real time kinematic)	13	