



For matrikkelenhet:

Kommune: 1263 - LINDÅS

Gårdsnummer: 134

Bruksnummer: 503

Utskriftsdato/klokkeslett: 23.11.2016 kl. 07:24

Produsert av: Einar Rydland

Attestert av: Lindås kommune

Matrikkelført	
09 NOV 2016	
Lindås kommune	
Isjpernr: _____	Signatur: _____

Orientering om matrikkelbrev

Matrikkelbrevet er hjemlet i «Lov om eigedomsregistrering» (matrikkellova) av 17. juni 2005. Etter definisjonen i matrikkelovens § 3 d) er matrikkelbrevet en attestert utskrift av matrikkelen som viser alle registrerte opplysninger om en matrikkelenhet ved oppgitt dato.

Om fullstendighet og nøyaktighet i matrikkelbrevet

Matrikkelen ble etablert ved konvertering av data fra tidligere registre. Det kan variere hvor gode disse dataene er med hensyn på fullstendighet og nøyaktighet. I enkelte tilfeller kan grensepunkt og grenselinjer mangle helt eller delvis eller være feil registrert. Det kan også være feil og mangler ved registrert bygnings- og adresseinformasjon. Fullstendighet og stedfestingsnøyaktighet er generelt bedre innenfor enn utenfor tettbygd strøk. Vær oppmerksom på at for mange matrikkelenheter og bygg hefter usikkerhet ved arealet som oppgis.

For utfyllende informasjon: www.kartverket.no/matrikkelbrev

Matrikkelenhet

Matrikkelenhetstype: Grunneiendom
Bruksnavn:
Etableringsdato: 18.11.2016
Skyld: 0
Er tinglyst: Ja
Har festegrunner: Nei
Er seksjonert: Nei

Arealrapport

Tekst
Beregna areal for 134 / 503
Areal (m2) 180,5
Kommentar

Eierforhold

Tinglyste eierforhold	Status	Føds.d./org.nr	Navn	Bruksenhet	Adresse	Andel
Rolle						
Hjemmelshaver		995943166	PLETT AS		Fagermes 4 5043 BERGEN	1 / 1

Forretninger

Forretningstype	Arsak til feilretting	Tinglysingsstatus	Tinglysingsstatusdato	Forretningsdato	Matrikkelføringsdato	Signatur
Oppmålingsforretning		Tinglyst	23.11.2016	09.11.2016	09.11.2016	1263rye
						Rolle
						Avgiver
						Matrikkelenhet
						Arealendring
Annen forretningsstype						
Annen forretningsstype						
Oppmålingsforretning		Tinglyst	23.11.2016	09.11.2016	09.11.2016	1263rye

Forretningstype

Arsak til feilretting

Tinglysingsstatus

Tinglysingsstatusdato Forretningsdato Matrikkelføringsdato Signatur

Rolle	Matrikkelenhet	Arealendring
Avgiver	1263 - 134/471	-180,5
Mottaker	1263 - 134/503	180,5

Oversiktskart for 134 / 503

Målestokk 1:1 000
EUREF89 UTM Sone 32

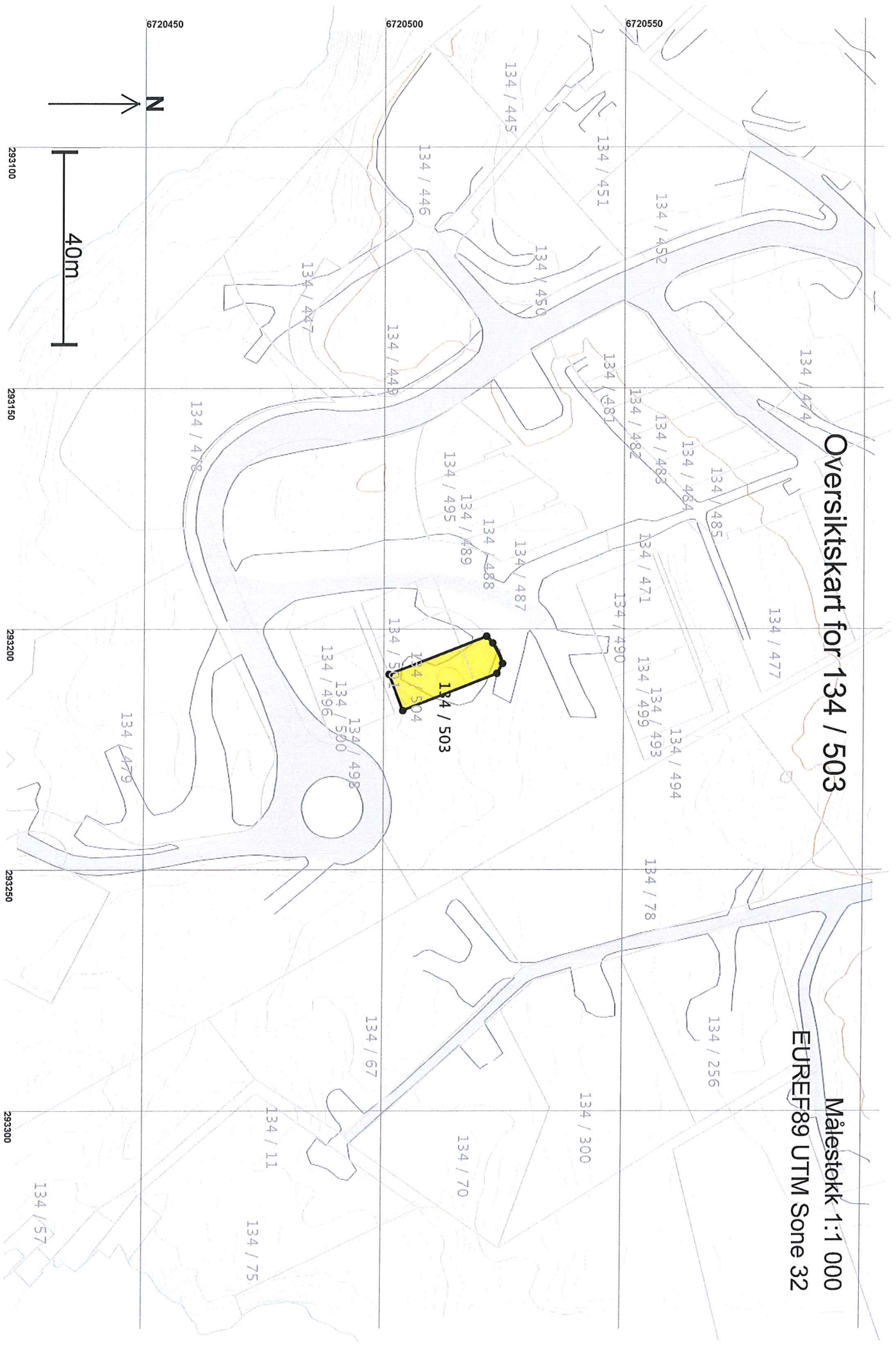

Teig 1 (Hovedteig) 134 / 503

Målestokk 1:250
EURRF89 UTM Sone 32

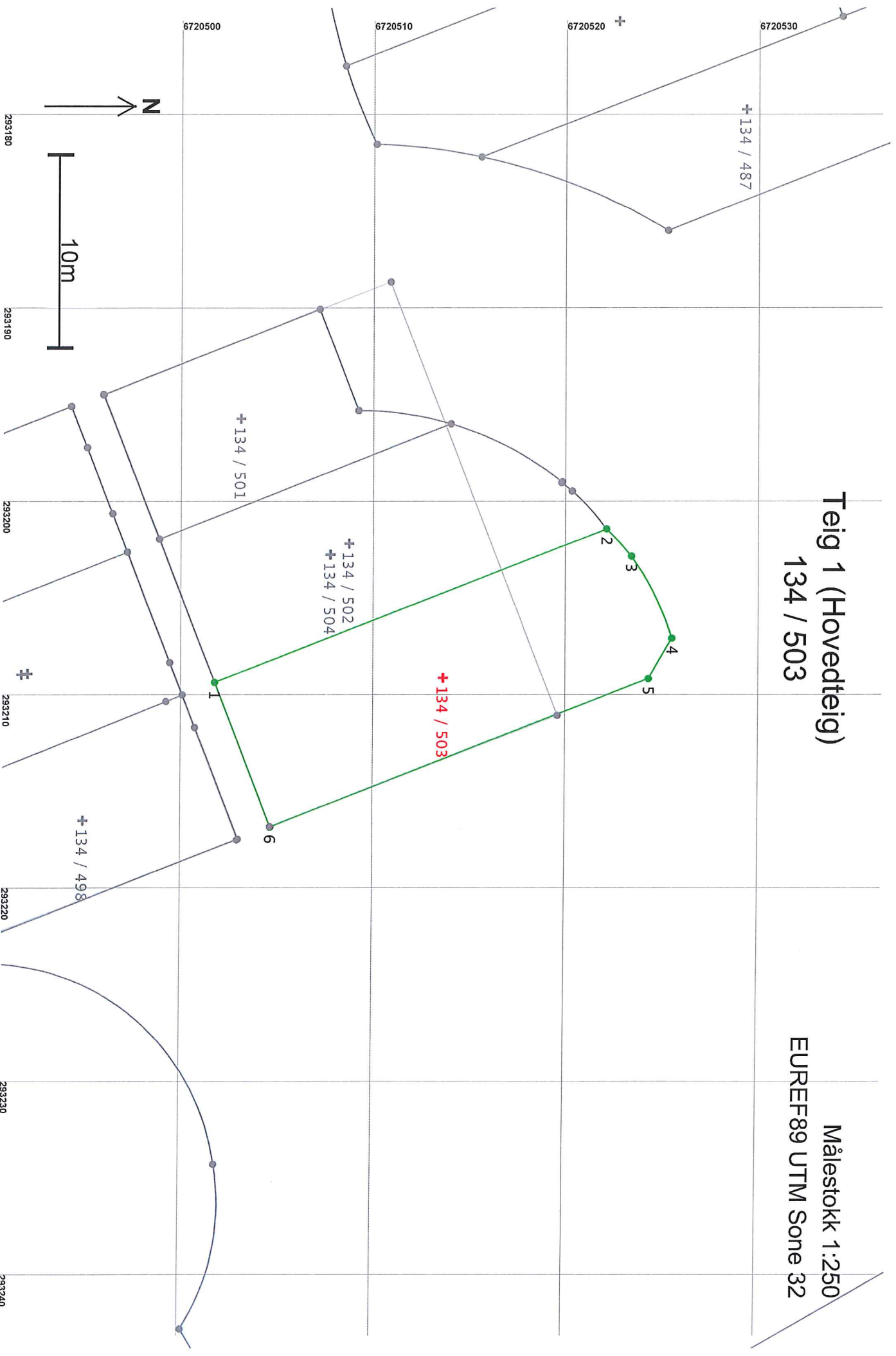

Areal og koordinater

Areal: 180,5

Arealmerknad:

Representasjonspunkt: Koordinatsystem: EUREF89 UTM Sone 32

Nord: 6720514

Øst: 293209

Grensepunkt / Grenselinje

Ytre avgrensing

Løpnr	Nord	Øst	Grensemerke nedsett i / Grensepunkttype / Lengde	Hjelpelinjetype	Målemetode	Nøyaktighet	Radius
1	6720502,01	293209,35	Ikke spesifisert	Offentlig godkjent grensemerke	96 GPS kinematisk (Real time kinematic)	13	
			21,82	Ikke hjelpelinje		14	
2	6720522,34	293201,42	Ikke spesifisert	Offentlig godkjent grensemerke	96 GPS kinematisk (Real time kinematic)	13	14,70
			1,91	Ikke hjelpelinje		14	
3	6720523,63	293202,83	Ikke spesifisert	Offentlig godkjent grensemerke	96 GPS kinematisk (Real time kinematic)	13	14,70
			4,75	Ikke hjelpelinje		14	
4	6720525,72	293207,07	Ikke spesifisert	Offentlig godkjent grensemerke	96 GPS kinematisk (Real time kinematic)	13	
			2,42	Ikke hjelpelinje		14	
5	6720524,51	293209,16	Ikke spesifisert	Offentlig godkjent grensemerke	96 GPS kinematisk (Real time kinematic)	13	
			21,04	Ikke hjelpelinje		14	
6	6720504,92	293216,83	Ikke spesifisert	Offentlig godkjent grensemerke	96 GPS kinematisk (Real time kinematic)	13	
			8,02	Ikke hjelpelinje		14	