

Halvard Miljeteig
Jonsterhaugen 5
5109 HYLKJE

LINDÅS KOMMUNE	
Klassering	
25 NOV 2016	
Ark.saksnr. 16/2627	Løpenr.
Saksh.	Tilgangskode

Hylkje , 24. 11. 2016

Lindås kommune
Byggesaksavdelinga
Kvernhusmyrane 20
5914 ISDALSTØ

Gbnre. 171/10 , SEIMSLEITET 19

Det vises til godkjent rammeløyve for eiendommen, datert 09.11.2016.

Herved innsendes :

1. Situasjonkart som viser kjøreveg opp til boligen , samt plasseringen av Biovacanlegget.
2. Erklæring om ansvarsrett for riving, samt avfallsplan og sluttrapport.
3. Søknad om utsleppsløyve for bustad. (Biovac-anlegg m/ tørking)
4. Kjøpekontrakt for Biovac minirensanlegg.
5. Mine kvalifikasjoner for å kunne være selvbygger.
- 6.

Vannforsyning til boligen skal skje fra det eksisterende borehull - som har god vaskvalitet.

Hylkje , 25. 11. 2016

.....
Halvard Miljeteig

Kommunens saksnr.



Søknad om igangsettingstillatelse

for tiltak etter plan- og bygningsloven (pbl) § 21-2

Berører tiltaket eksisterende eller fremtidige arbeidsplasser?

 Ja Nei

Hvis ja, skal samtykke innhentes fra

Arbeidstilsynet før igangsetting av tiltaket. Byggblankett 5177 med vedlegg.

Søknaden gjelder							
Eiendom/ byggsted	Gnr.	Bnr.	Festenr.	Seksjonsnr.	Bygningsnr.	Bolignr.	Kommune
	171	10					LINDÅS KOMMUNE
	Adresse				Postnr.	Poststed	
	SEIM, GNR. 171 , BNR. 10				5912	SEIM	

Det søkes om igangsettingstillatelse for		
<input checked="" type="checkbox"/>	Hele tiltaket	
<input type="checkbox"/>	Deler av tiltaket	
Angi hvilken del av tiltaket denne søknaden gjelder		
1		
Angi tidligere del søknader	Dato for gitt tillatelse	Kommentar
Rammeløyve	09.11.2016	Krav om flere opplysninger / søknader

Vedlegg			
Beskrivelse av vedlegg	Gruppe	Nr. fra – til	Ikke relevant
Situasjonsplan, avkjøringsplan	D	1 – 1	<input type="checkbox"/>
Tegninger	E	-	<input checked="" type="checkbox"/>
Redegjørelser/kart	F	-	<input checked="" type="checkbox"/>
Erklæring om ansvarsrett	G	1 – 2	<input type="checkbox"/>
Gjennomføringsplan	G	3 – 3	<input type="checkbox"/>
Boligspesifikasjon i matrikkelen	H	-	<input checked="" type="checkbox"/>
Uttalelse/vedtak fra annen offentlig myndighet	I	-	<input checked="" type="checkbox"/>
Andre vedlegg	Q	1 – 3	<input type="checkbox"/>

Underskrift			
Ansvarlig søker for tiltaket			
Foretak HALVARD MILJETEIG			
Kontaktperson	Telefon	Mobiltelefon	E-post
HALVARD MILJETEIG	901 70 990	901 70 990	halvard@rm-bygg.no
Dato	Underskrift		
25.11.2016			
Gjentas med blokkbokstaver			
HALVARD MILJETEIG			

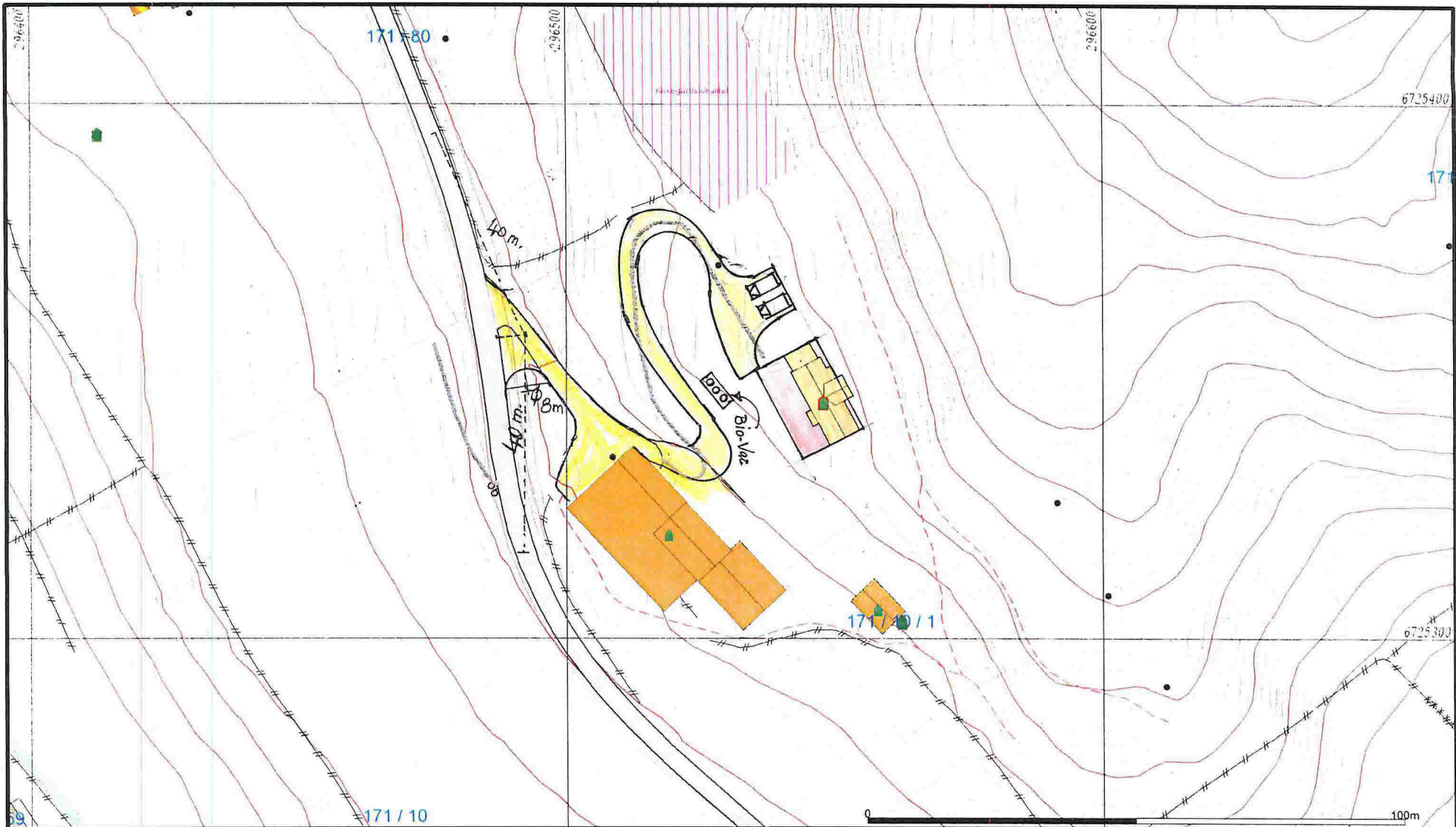

- Målte Grenser
- Registrerte Grenser
- Udefinert grenset
- Terrengmålte grense
- Konstruert grensepunkt
- Bolig
- Bustad m/leilighet

- Varningsluts
- Storre bustader
- Hytte/ferieshus
- Garasjeromsluts
- Industri/lager
- Andre bygg

Beliggenhet og høyder må oppfattes som orienterende.



Lindås kommune
Geodata avdeling

[Handwritten signature]
16/11-16



Dato: 2016.09.28
Skjett: 11et

Gnr 171 bnr 10

Målestokk
1:1000

D-1

