

Vedlegg nr.  
C –

Nullstill



## Opplysninger gitt i nabovarsel sendes kommunen sammen med søknaden

(Gjenpart av nabovarsel)

Pbl § 21-3

Tiltak på eiendommen:						
Gnr.	Bnr.	Festenr.	Seksjonsnr.	Eiendommens adresse	Postnr.	Poststed
137	534			Kubbaleitet 24B	5916	Isdalstø
Eier/fester				Kommune		
Linga Einar Olav				Lindås		

Det varsles herved om						
<input type="checkbox"/> Nybygg	<input type="checkbox"/> Anlegg	<input type="checkbox"/> Endring av fasade	<input type="checkbox"/> Riving			
<input checked="" type="checkbox"/> Påbygg/tilbygg	<input type="checkbox"/> Skilt/reklame	<input type="checkbox"/> Innhegning mot veg	<input type="checkbox"/> Bruksendring			
<input type="checkbox"/> Midlertidig bygning, konstruksjon eller anlegg	<input type="checkbox"/> Antennesystem	<input type="checkbox"/> Oppretting/endring av matrikkelenhet (eiendomsdeling) eller bortfeste	<input type="checkbox"/> Annet			

Dispensasjon etter plan- og bygningsloven kapittel 19					
<input type="checkbox"/> Plan- og bygningsloven med forskrifter	<input type="checkbox"/> Kommunale vedtekter	<input type="checkbox"/> Arealplaner	<input type="checkbox"/> Vegloven	Vedlegg nr. B –	

Arealdisponering		
Sett kryss for gjeldende plan		
<input checked="" type="checkbox"/> Arealdel av kommuneplan	<input type="checkbox"/> Reguleringsplan	<input type="checkbox"/> Bebyggelsesplan
Navn på plan		
gjeldande kommunedelplan Knarvik – Alversund		

Beskriv nærmere hva nabovarslet gjelder	
varsler med dette om søknad om tilbygg carport ihht tegninger og situasjonsplan	
Vedlegg nr. Q –	

Spørsmål vedrørende nabovarsel rettes til			
Foretak/tiltakshaver			
Kontaktperson, navn	E-post	Telefon	Mobil
Søknaden kan ses på hjemmeside: (ikke obligatorisk):			

Merknader sendes til	
Eventuelle merknader skal være mottatt innen 2 uker etter at dette varsel er sendt. Ansvarlig søker/tiltakshaver skal sammen med søknad sende innkomne merknader og redegjøre for ev. endringer.	
Navn	Postadresse
Linga Einar Olav 48225546	Kubbaleitet 24B
Postnr.   Poststed	E-post
5916   ISDALSTØ	

Følgende vedlegg er sendt med nabovarslet			
Beskrivelse av vedlegg	Gruppe	Nr. fra – til	Ikke relevant
Dispensasjonssøknad/vedtak	B	–	<input checked="" type="checkbox"/>
Situasjonsplan	D	1 – 1	<input type="checkbox"/>
Tegninger snitt, fasade	E	1 – 2	<input type="checkbox"/>
Andre vedlegg	Q	–	<input checked="" type="checkbox"/>

Underskrift		
Tilsvarende opplysninger med vedlegg er sendt i nabovarsel til berørte naboer og gjenboere. Mottagere av nabovarsel fremgår av kvittering for nabovarsel.		
Sted	Dato	Underskrift ansvarlig søker eller tiltakshaver
Knarvik	06.10.16	
		Gjentas med blokkbokstaver
		Rune Kristoffersen

OBS ikke i  
målestokk i A4  
format

TILNEDLØP

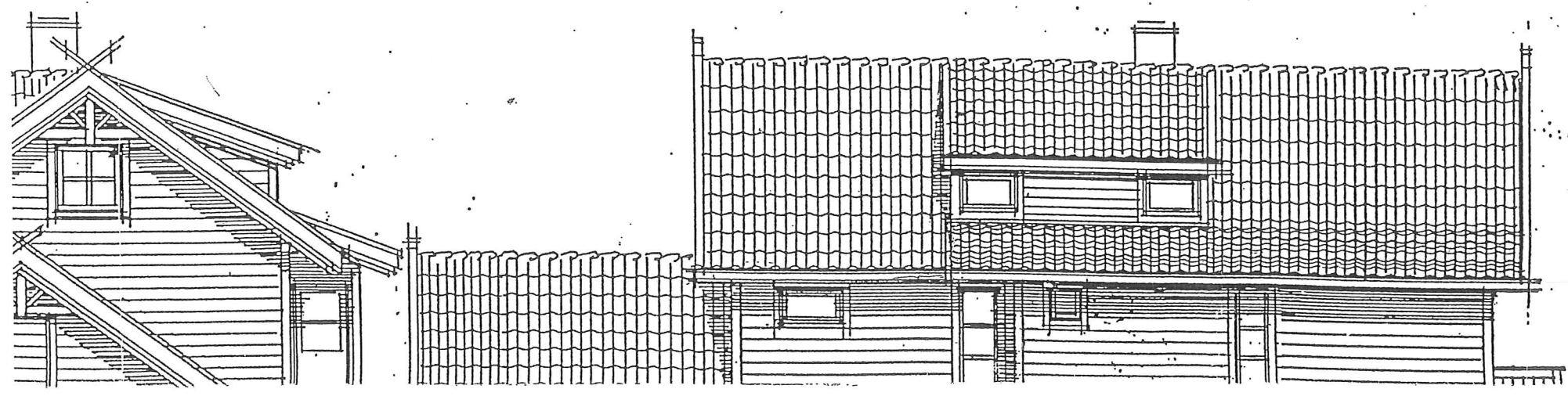
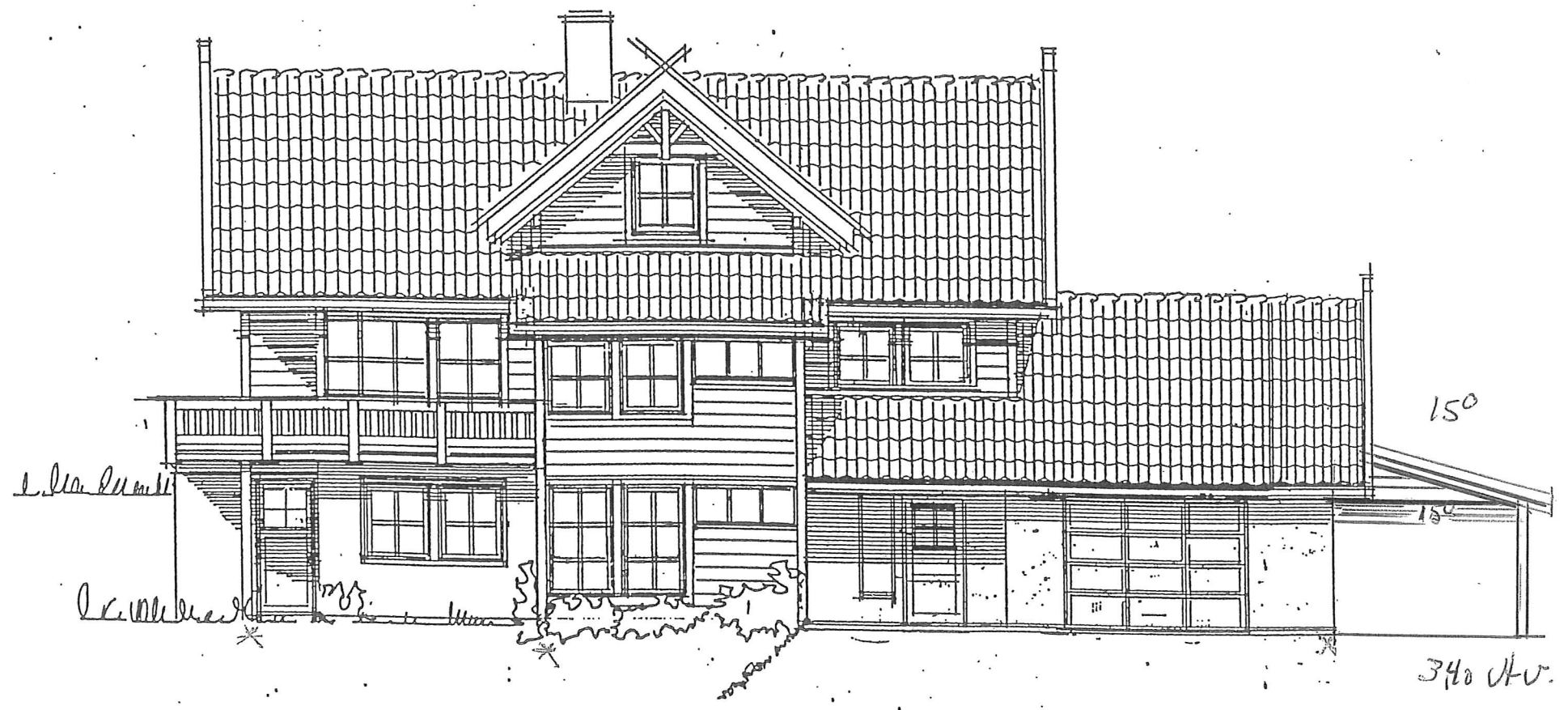

V. M. B. 9/11

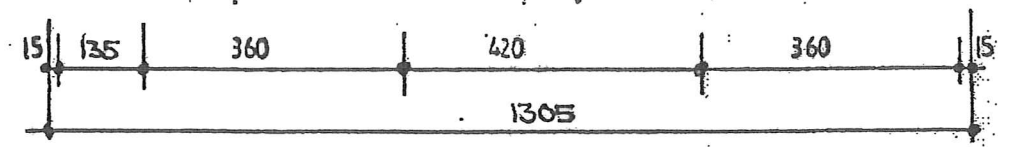

1. ETG. BRA: 94.5

OBS ikke i målestokk i A4 format

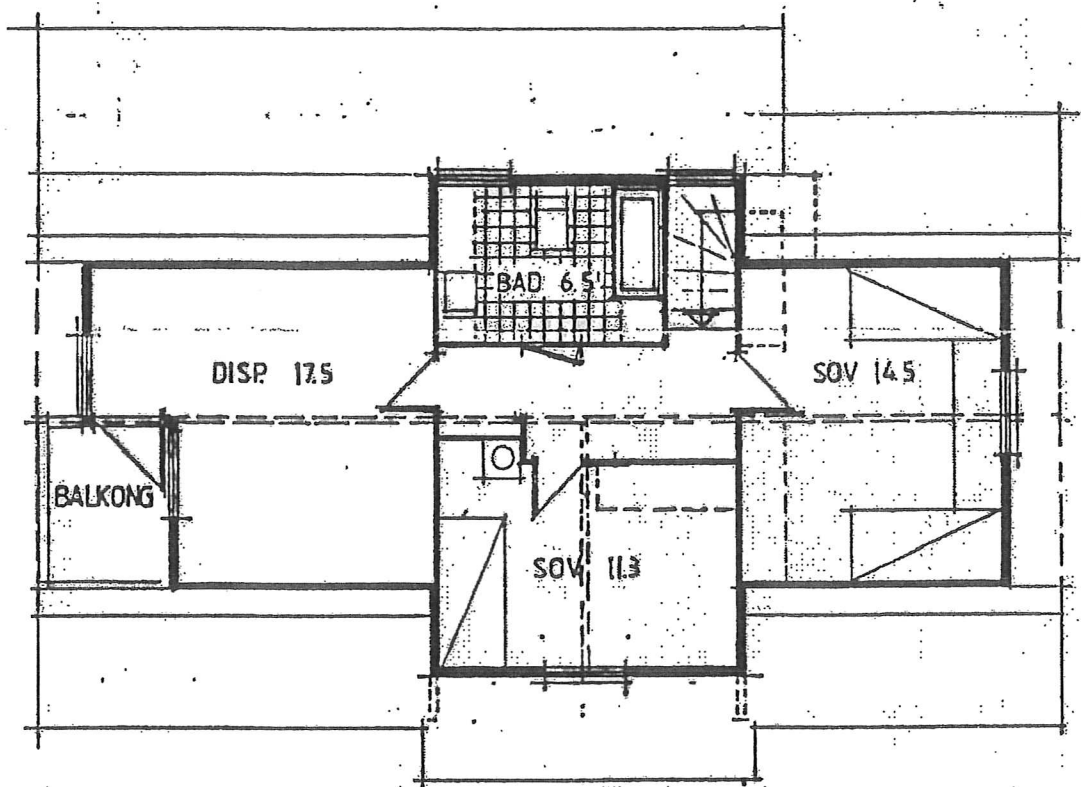
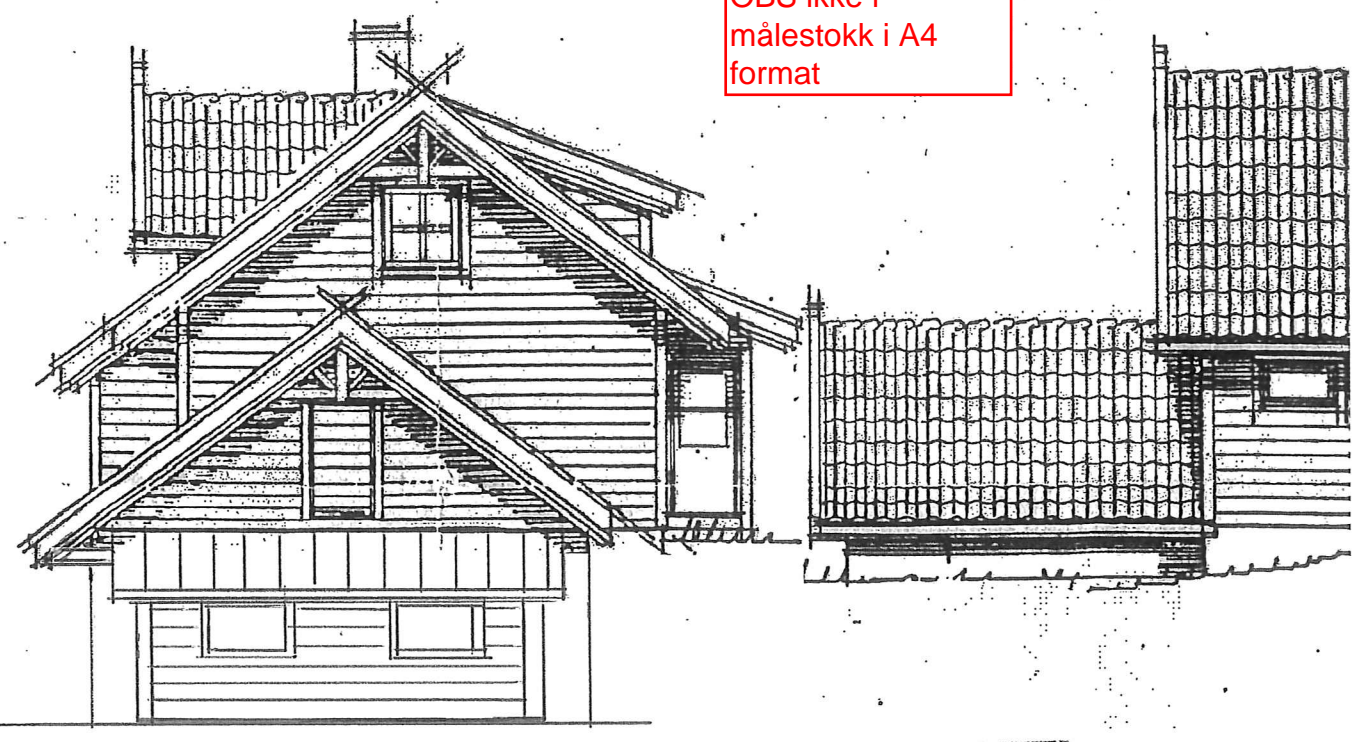

LOFTETG. BRA: 46.5

1282 L.f.H. 18/05/17.3

LINDAS KOMMUNE  
TEKNISK ETAT  
18 MAI 1995

HAN GAMA DEN  
09 JUN 1995  
BYGNINGSJEEN I LINDAS

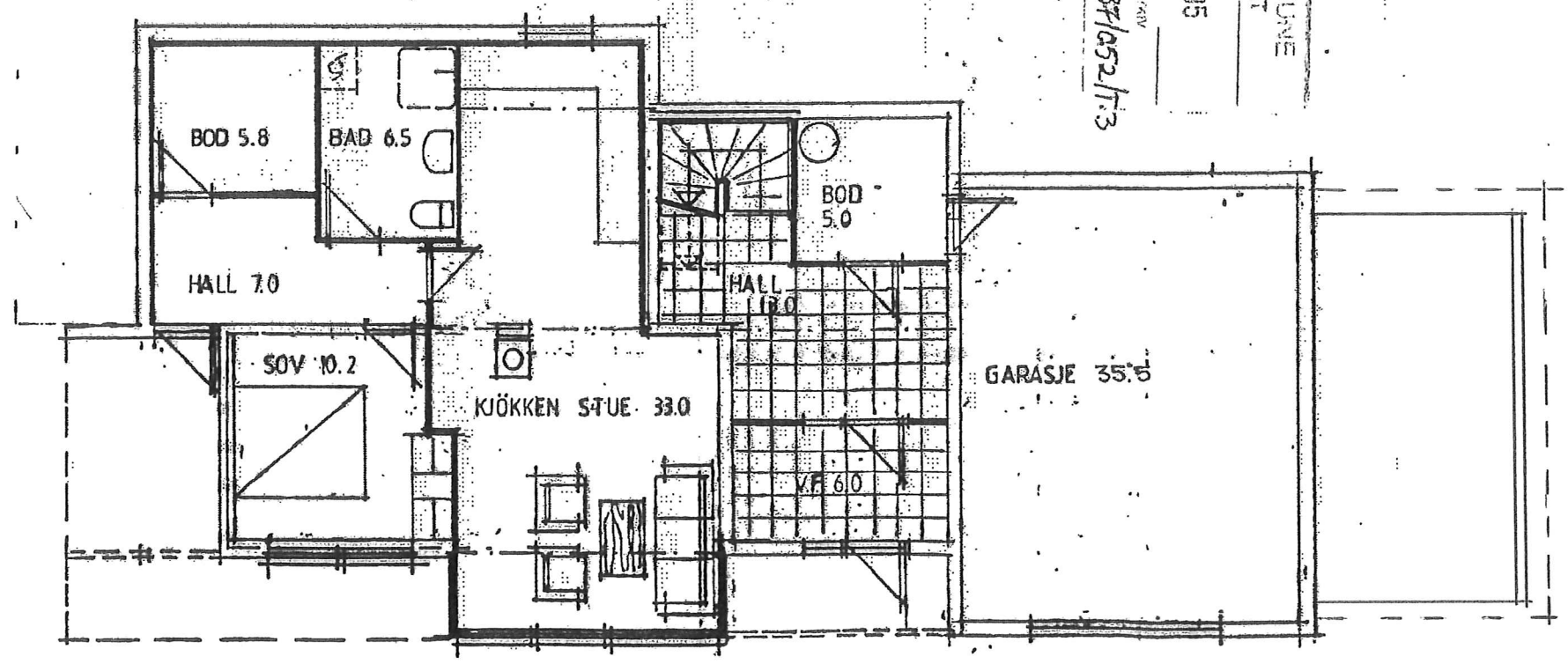

HYBELL BRA 64.5

AREAL TIL 1. ETG. 25.6

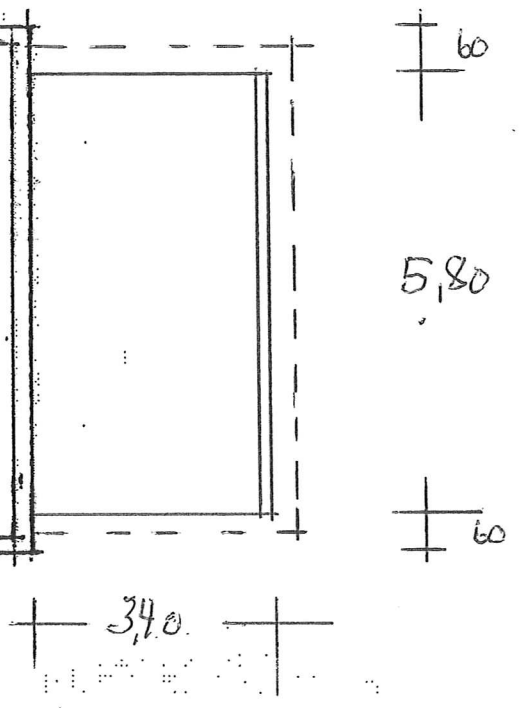

BYGGHERN  
EINAI  
TEGNING

