

196/170



Stendal VVS AS

Blombakken 1 - 5911 ALVERSUND
E-post: sten-vs@online.no
Org.nr. 980 626 180

24

196/137

14B

14C

TIL KOBL. VA

BYGGEGRANSE

SIKTLINJER

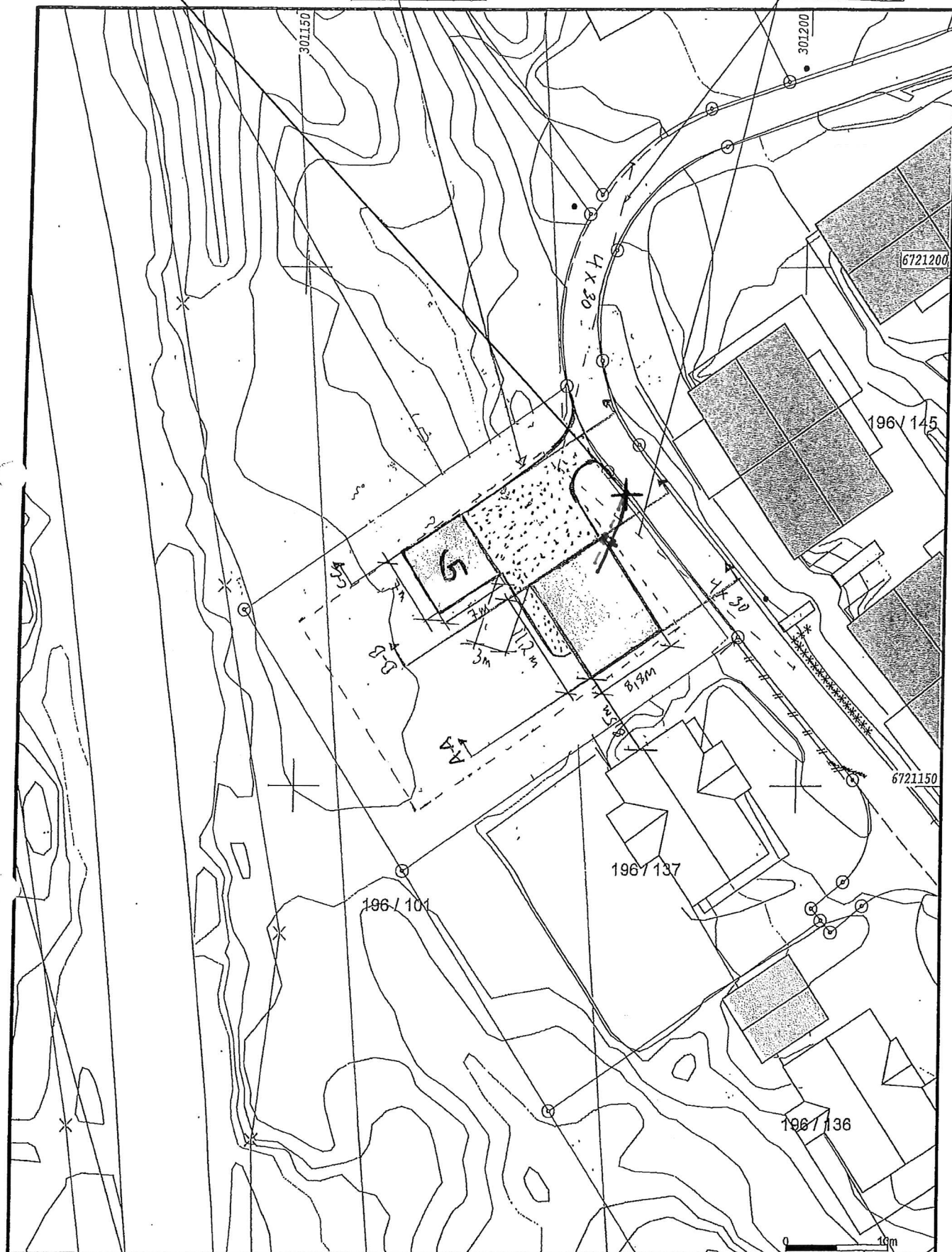

- | | |
|---------------------------|-------------------|
| — Målte Grenser | ■ Større bustader |
| - - - Registrerte Grenser | ■ Hytte/feriehuis |
| ⊙ Udefinert grenser | ■ Garasje/uthus |
| ⊙ Terrenghøllø grenso | ■ Industrilager |
| ⊙ Konstituert grensepunkt | ■ Andre bygg |
| □ Bolig | |
| ■ Bustad m/fellighet | |
| □ Våningsbus | |



Lindås kommune
Geodata avdeling



Dato: 2016.11.28
Sign: Lito

G.nr.196. B.nr.170

Målestokk
1:500

Beliggenhet og høyder må oppfattes som orienterende.

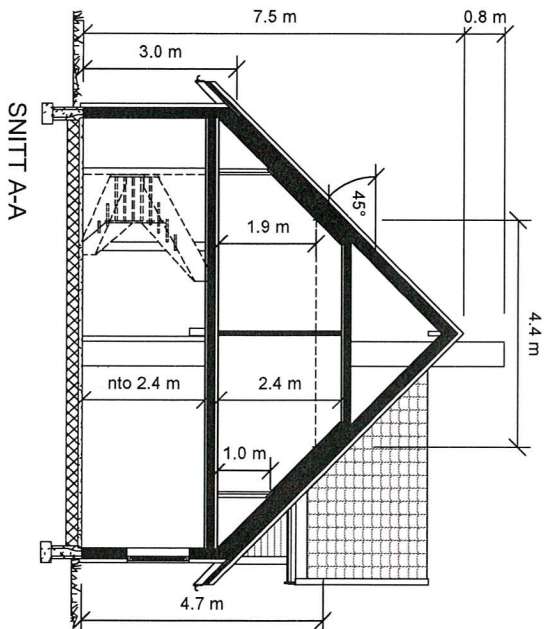
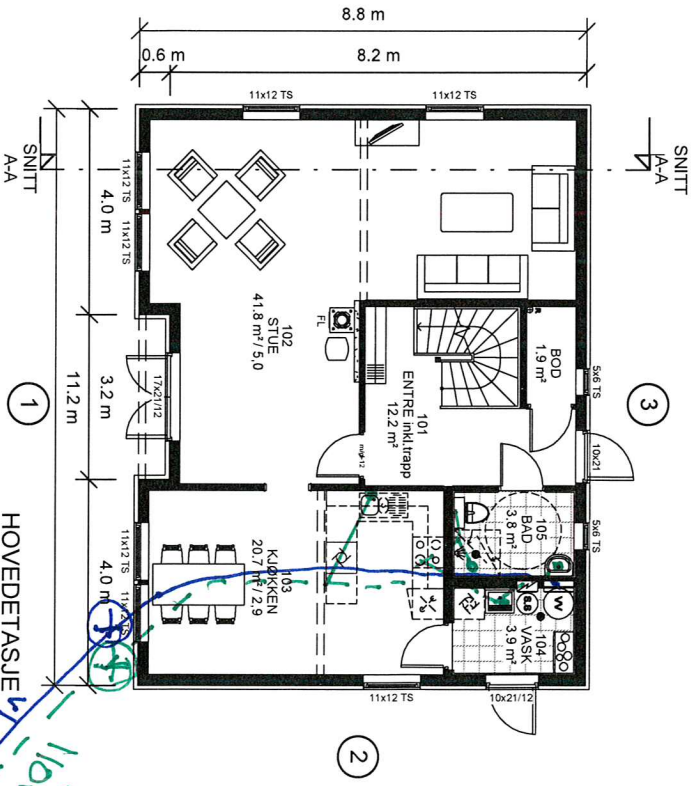
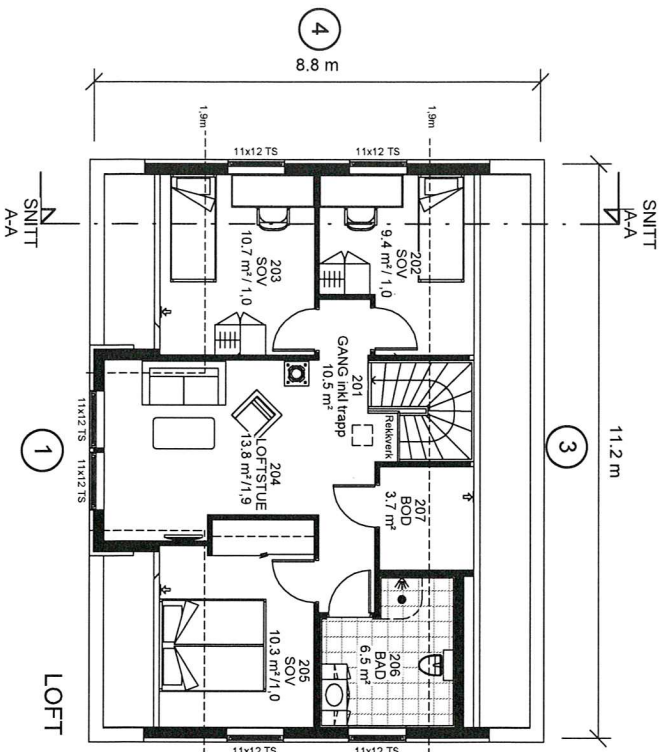

Stendal VVS AS
 Blombakken 1 - 5911 ALVERSUND
 E-post: sten-vvs@online.no
 Org.nr. 980 626 180

Sportsbod min. 5 m², plasseres som fritstående bygg eller som del av garasje.

Areal BRA		Areal:	
HOVEDETASJE	88.1 m ²	LOFT	65.4 m ²
P-rom		148.4 m ²	
Areal BYA		102 m ²	

⊗ R=Radonpunkt



Utveierbedrift
Unikus
 Fosdøle 4/04
 8089 Bode, tlf. 75 56 51 20
 E-mail: post@unikus.no

MEDLEM	REVISJON	SIGN.
TILTAKSHAVER	Gjrd/br	
BYGGERKLASS	KOMMUNE	

REV.	DATO	REVISJON	SIGN.

TEGN. INNHOLD:	MALESTØK:
PLANNER, SNITT	1 : 100
PROSJEKT:	PROSJEKT NR:
Furufl (TEK10)	20150035
ARHITEKT:	TEGN.:
DATO: 26.10.15	REV.:
ALAV	TEGN.:
	09.01+