



For matrikkelenhet:

Kommune: 1263 - LINDÅS
Gårdsnummer: 38
Bruksnummer: 64

Utskriftsdato/klokkeslett: 16.12.2016 kl. 09:34
Produsert av: Einar Rydland
Attestert av: Lindås kommune

Orientering om matrikkelbrev

Matrikkelbrevet er hjemlet i «Lov om eigedomsregistrering» (matrikkelova) av 17. juni 2005. Etter definisjonen i matrikkelovens § 3 d) er matrikkelbrevet en attestert utskrift av matrikkelen som viser alle registrerte opplysninger om en matrikkelenhet ved oppgitt dato.

Om fullstendighet og nøyaktighet i matrikkelbrevet

Matrikkelen ble etablert ved konvertering av data fra tidligere registre. Det kan variere hvor gode disse dataene er med hensyn på fullstendighet og nøyaktighet. I enkelte tilfeller kan grensepunkt og grenselinjer mangle helt eller delvis eller være feil registrert. Det kan også være feil og mangler ved registrert bygnings- og adresseinformasjon. Fullstendighet og stedfestingsnøyaktighet er generelt bedre innenfor enn utenfor tettbygd strøk. Vær oppmerksom på at for mange matrikkelenheter og bygg hefter usikkerhet ved arealet som oppgis.

For utfyllende informasjon: www.kartverket.no/matrikkelbrev

Matrikkelenhet

Matrikkelenhetstype: Grunneiendom
Bruksnavn: TRIKANTEN
Etableringsdato: 08.03.1965
Skyld: 0,01
Er tinglyst: Ja
Har festegrunner: Nei
Er seksjonert: Nei

Arealrapport

Tekst

Beregna areal for 38 / 64

Areal (m2) Kommentar

998,8

Eierforhold

Tinglyste eierforhold

Rolle	Status	Føds.d./org.nr	Navn	Bruksenhet	Adresse	Andel
Hjemmelshaver		070448	KLEIVEN ATLE		MYKINGVEGEN 1272 5957 MYKING	1 / 1

Forretninger

Forretningstype

Arsak til feilretting

Tinglysningsstatus

Tinglysningsstatusdato

Matrikkelføringsdato

Signatur

Oppmålingsforretning/arealoverføring

	28.10.2016	28.10.2016	1263rye
Rolle	Matrikkelenhet		Arealendring
Avgiver	1263 - 38/64		-318,1
Mottaker	1263 - 38/137		318,2

Oppmålingsforretning/arealoverføring

	28.10.2016	28.10.2016	1263rye
Rolle	Matrikkelenhet		Arealendring
Avgiver	1263 - 38/7		-349,9
Mottaker	1263 - 38/137		349,9

Skylddeling

08.03.1965

Rolle	Matrikkelenhet	Arealendring
Avgiver	1263 - 38/35	0
Mottaker	1263 - 38/64	0

08.03.1965 22.01.2009 1263wik

Oversiktskart for 38 / 64

Målestokk 1:1 000
EUREF89 UTM Sone 32

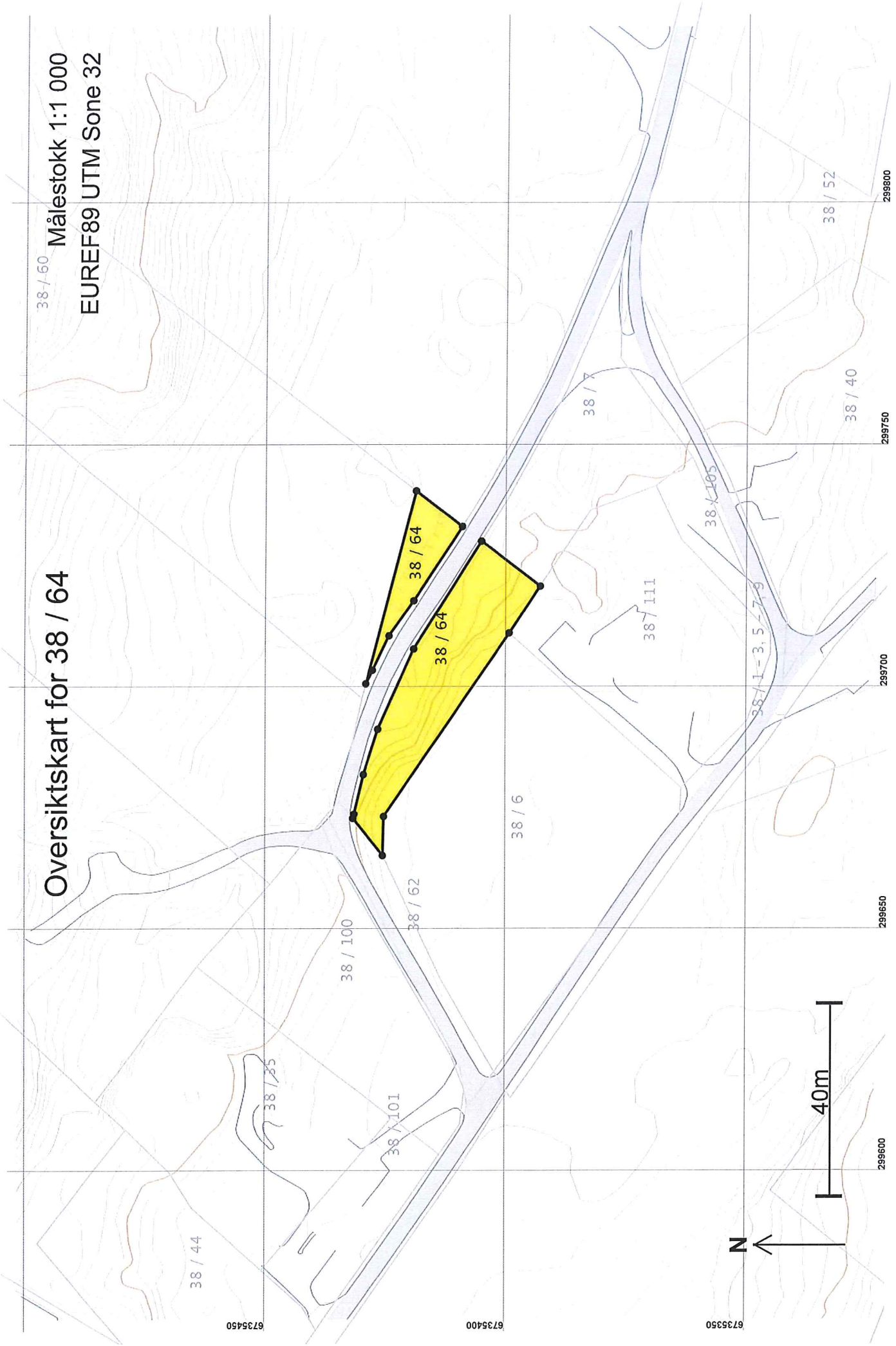

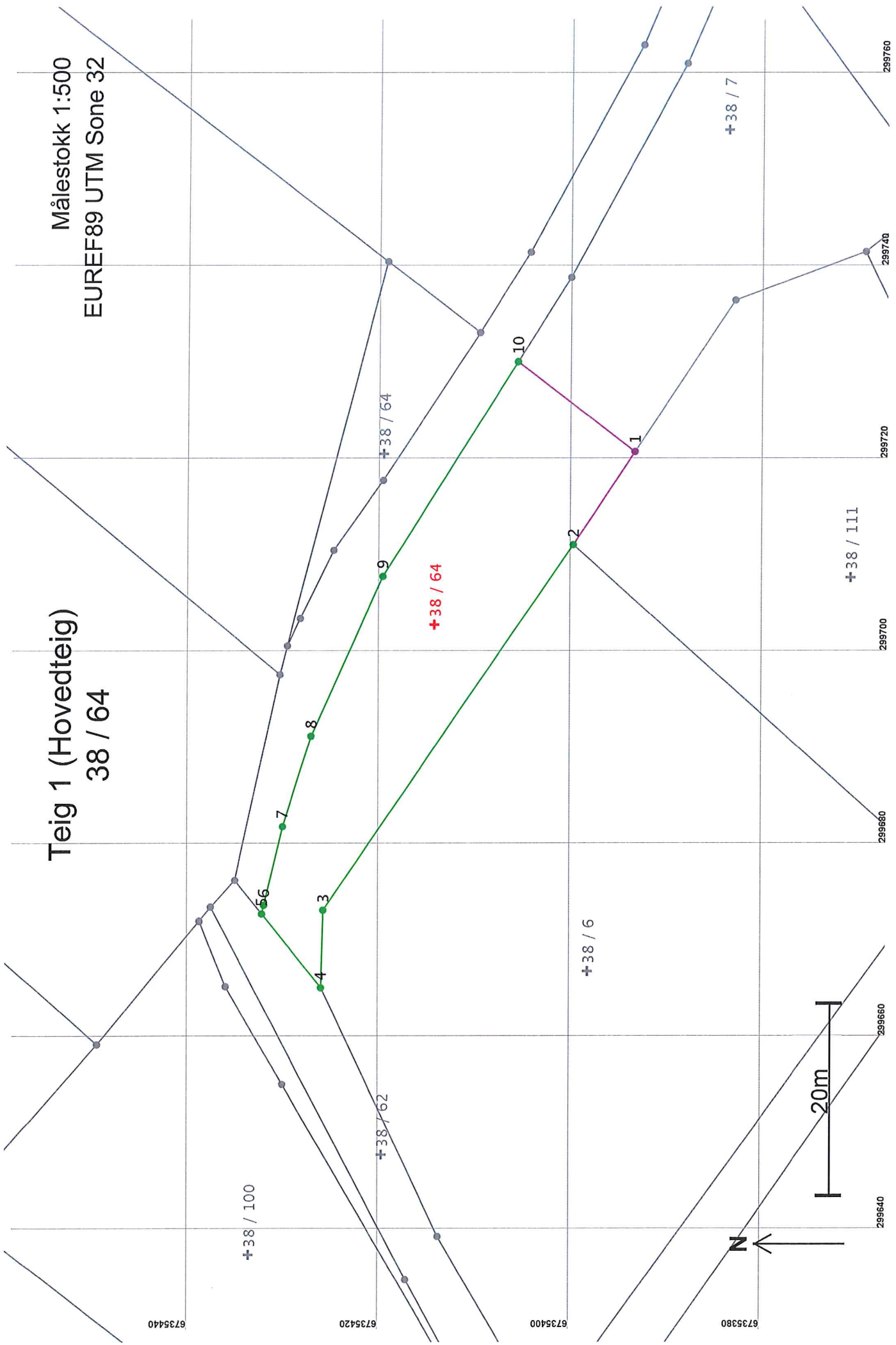

Areal og koordinater

Areal: 786,2

Arealmerknad:

Representasjonssystem: EUREF89 UTM Sone 32

Nord: 6735415

Øst: 299703

Grensepunkt / Grenselinje

Ytre avgrensing

Løpenr	Nord	Øst	Grensemerke nedsatt i / Lengde	Hjelpelinjetype	Målemetode	Nøyaktighet	Radius
1	6735393,71	299720,58	Jord Stein eller røys		82 Frihåndstegning: Direkte innlagt på skjerm	200	
			11,60	Ikke hjelpelinje			
2	6735400,11	299710,91	Jord Stein med kors og vitner		12 Terrengmåt: Teodolitt med elektronisk avstandsmåler	11	
			45,98	Ikke hjelpelinje			
3	6735426,14	299673,01	Jord Offentlig godkjent grensemerke		12 Terrengmåt: Teodolitt med elektronisk avstandsmåler	11	
			8,04	Ikke hjelpelinje			
4	6735426,36	299664,97	Jordfast stein	Offentlig godkjent grensemerke	12 Terrengmåt: Teodolitt med elektronisk avstandsmåler	11	
			9,85	Ikke hjelpelinje			
5	6735432,56	299672,62	Ikke spesifisert	Umerket	69 Beregnet	13	
			0,93	Ikke hjelpelinje			
6	6735432,35	299673,52	Jordfast stein	Offentlig godkjent grensemerke	96 GPS kinematisk (Real time kinematic)	13	
			8,37	Ikke hjelpelinje			
7	6735430,41	299681,67	Jordfast stein	Offentlig godkjent grensemerke	96 GPS kinematisk (Real time kinematic)	13	
			9,85	Ikke hjelpelinje			
8	6735427,42	299691,06	Jordfast stein	Offentlig godkjent grensemerke	96 GPS kinematisk (Real time kinematic)	13	
			18,16	Ikke hjelpelinje			
9	6735419,99	299707,63	Jordfast stein	Offentlig godkjent grensemerke	96 GPS kinematisk (Real time kinematic)	13	
			26,30	Ikke hjelpelinje			
10	6735405,95	299729,87	Jordfast stein	Offentlig godkjent grensemerke	96 GPS kinematisk (Real time kinematic)	13	
			0,02	Ikke hjelpelinje			
11	6735405,94	299729,89	Ikke spesifisert	Umerket	96 GPS kinematisk (Real time kinematic)	13	
			15,37	Ikke hjelpelinje			

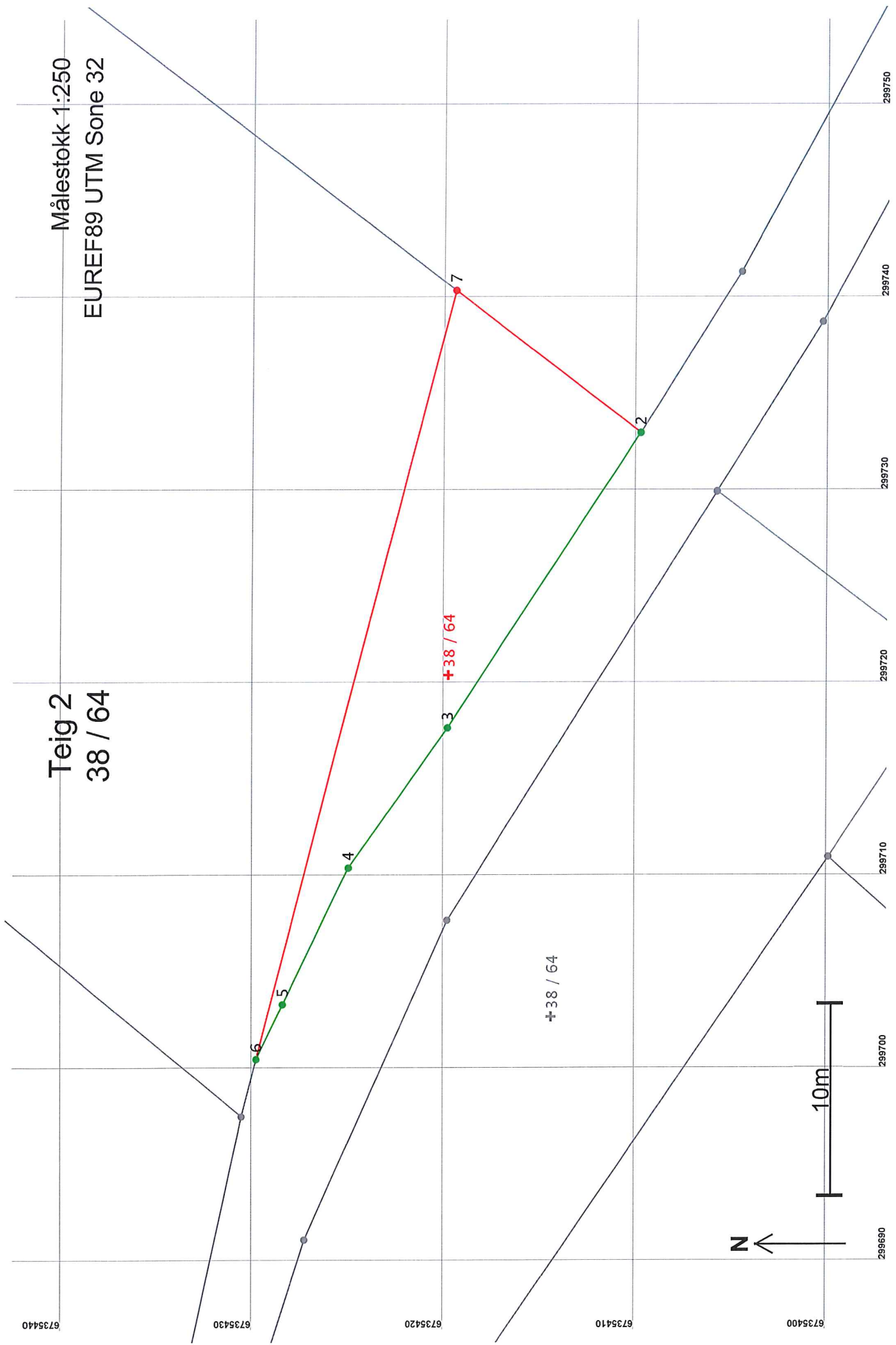

Areal og koordinater

Areal: 212,6

Arealmerknad:

Representasjonspunkt: Koordinatesystem: EUREF89 UTM Sone 32

Nord: 6735420

Øst: 299720

Grensepunkt / Grenselinje

Ytre avgrensing

Løpenr	Nord	Øst	Grensemerke nedsatt i / Lengde Hjelpelinjetype	Grensepunkttype / Hjelpelinjetype	Målemetode	Nøyaktighet	Radius
1	6735409,93	299732,92	Ikke spesifisert Umerket		96 GPS kinematisk (Real time kinematic)	13	
			0,02 Ikke hjelpelinje			14	
2	6735409,94	299732,90	Jordfast stein Offentlig godkjent grensemerke	Jordfast stein Offentlig godkjent grensemerke	96 GPS kinematisk (Real time kinematic)	13	
			18,30 Ikke hjelpelinje			14	
3	6735419,98	299717,61	Jordfast stein Offentlig godkjent grensemerke	Jordfast stein Offentlig godkjent grensemerke	96 GPS kinematisk (Real time kinematic)	13	
			8,91 Ikke hjelpelinje			14	
4	6735425,13	299710,34	Jordfast stein Offentlig godkjent grensemerke	Jordfast stein Offentlig godkjent grensemerke	96 GPS kinematisk (Real time kinematic)	13	
			7,87 Ikke hjelpelinje			14	
5	6735428,57	299703,27	Jordfast stein Offentlig godkjent grensemerke	Jordfast stein Offentlig godkjent grensemerke	96 GPS kinematisk (Real time kinematic)	13	
			3,16 Ikke hjelpelinje			14	
6	6735429,94	299700,42	Ikke spesifisert Umerket		96 GPS kinematisk (Real time kinematic)	13	
			41,18 Ikke hjelpelinje			14	
7	6735419,60	299740,28	Ikke spesifisert Umerket		82 Frihåndstegning: Direkte innlagt på skjerm	1000	
			12,16 Ikke hjelpelinje				